

## **F.T.A. PYMES SANTANDER 12**

**SANTANDER DE TITULIZACION, S.G.F.T, S.A.**  
**AVENIDA GRAN VÍA DE HORTALEZA, 3**  
**28033 MADRID**  
[santanderdetitulizacion@gruposantander.com](mailto:santanderdetitulizacion@gruposantander.com)

DENOMINACIÓN DEL FONDO: **F.T.A. PYMES SANTANDER 12**

INFORMACIÓN  
CORRESPONDIENTE AL: **TRIMESTRE/SEMESTRE: 18/09/2017 - 18/12/2017** AÑO: **2017**

Personas que asumen la responsabilidad de esta información y cargos que ocupan: **IGNACIO ORTEGA GAVARA - DIRECTOR GENERAL** Firma:

**I. DATOS GENERALES SOBRE EL FONDO**

Fecha de Constitución del Fondo	10 diciembre 2015	Agencia de pago de Bonos	BANCO SANTANDER	
Fecha de Desembolso BT's	14 diciembre 2015	Negociación Mercado	AJAF	
Fecha Final Amortización	16 de diciembre de 2058	Agencias de calificación	Moody's / SCOPE / DBRS	
Sociedad Gestora	SANTANDER DE TITULIZACION, S.G.F.T, S.A.	Calificación	Inicial	Actual
	BANCO SANTANDER	BONOS SERIE A	Aa2 / AAA / A (low)	Aa2 / AAA / A (high)
		BONOS SERIE B	Caa1 / B+ / CCC (low)	B1 / BB / B
		BONOS SERIE C	Ca / C / C	Ca / C / C

**II. VALORES EMITIDOS POR EL FONDO: BONOS DE TITULIZACION**

SERIES PRELACION CÓDIGO ISIN	Nº BONOS	NOMINAL EN CIRCULACIÓN		
		Inicial	Actual	%Act/n
BONOS SERIE A ES0305107007	21.000	Nominal Unitario	100.000,00	11.092,80
		Nominal Total	2.100.000.000,00	232.948.800,00
BONOS SERIE B ES0305107015	7.000	Nominal Unitario	100.000,00	100.000,00
		Nominal Total	700.000.000,00	700.000.000,00
BONOS SERIE C ES0305107023	1.400	Nominal Unitario	100.000,00	76.472,25
		Nominal Total	140.000.000,00	107.061.150,00

AMORTIZACION E INTERESES BONOS					
Actual			Próximo		
Fecha Amortización Periodo Actual 18 de diciembre de 2017			Fecha Proximo Cupón 16 de marzo de 2018		
	Amortización de los Bonos	Intereses Brutos Bonos	Tipo de Interés	Importe Bruto Próximo Cupón	Importe Neto Próximo Cupón
BONOS SERIE A	5.383,32 €	0,00 €	0,000%	0,00 €	0,00 €
BONOS SERIE B	0,00 €	43,23 €	0,169%	41,31 €	33,46 €
BONOS SERIE C	23.527,75 €	81,14 €	0,319%	59,63 €	48,30 €
Amortización devengada no pagada	1.758,07 €				
Amortización Calendario	NO				

**III. ACTIVOS ADQUIRIDOS POR EL FONDO: DERECHOS DE CRÉDITO**

DERECHOS DE CRÉDITO	A LA EMISIÓN	SITUACIÓN ACTUAL
Número de Derechos de Crédito	39.559	20.967
Saldo Pendiente de Amortizar Derechos	2.800.000.000,00	931.597.091,16 €
Importes Unitarios Derechos Vivos	70.780,35	44.431,59 €
Tipos de Interés	2,49%	2,04%

TASAS DE AMORTIZACIÓN ANTICIPADA	SITUACIÓN ACTUAL
Tasa mensual actual anualizada:	15,31%
Tasa últimos 12 meses anualizada:	8,40%
Tasa anualizada desde Constitución del Fondo	8,31%

MOROSIDAD ACTUAL	Hasta 1 mes	De 1 a 6 meses	Mayor de 6 meses
Deuda Vencida(Principal+Intereses)	352.811,22 €	708.674,41 €	12.786,06 €
Deuda Pendiente de vencimiento	0,00	0,00	930.603.713,98 €
Deuda Total	352.811,22 €	708.674,41 €	930.616.500,04 €

## F.T.A. PYMES SANTANDER 12

### INFORME TRIMESTRAL BONOS DE TITULIZACIÓN

18 de diciembre de 2017

BONOS TITULIZACIÓN DE ACTIVOS. PRINCIPAL	
Saldo anterior	1.185.998.520,00 €
Amortizaciones	145.988.570,00 €
Saldo actual	1.040.009.950,00 €
% sobre saldo inicial	35,37%
Amortización devengada no pagada	2.461.298,00 €

DATOS	
Fecha de Determinación	11/12/2017
Fecha de Pago de Cupón Actual	18/12/2017
Fecha de Desembolso	18/09/2017
Número de días	91
Tipo de referencia (%)	-0,331%
Próxima Fecha de Pago	16/03/2018

BONOS DE TITULIZACIÓN DE ACTIVOS. INTERESES	
Intereses pagados Serie A	0,00 €
Intereses pagados Serie B	302.610,00 €
Intereses pagados Serie C	113.596,00 €
Intereses devengados no pagados	0,00 €

VIDA RESIDUAL (AÑOS)		
	INICIAL	18-dic-17
BONOS SERIE A	0,87	0,45
BONOS SERIE B	3,98	2,23
BONOS SERIE C	4,76	3,15

En cumplimiento de lo establecido en el Folleto Informativo con respecto al artículo 405 del Reglamento (UE) 575/2013, Santander mantiene el compromiso de retener en este fondo de titulización, de manera constante, un interés económico neto significativo.

**F.T.A. PYMES SANTANDER 12**

**INFORME TRIMESTRAL DERECHOS DE CREDITO**

18 de diciembre de 2017

DERECHOS DE CRÉDITO. PRINCIPAL		HIPOTECARIOS
Saldo anterior	1.044.646.857,56 €	325.307.649,19 €
Amortizaciones	113.049.766,40 €	10.213.571,27 €
Saldo actual	931.597.091,16 €	315.094.077,92 €
Número de derechos de credito	20.967	1.127
LTV		80,85%

DERECHOS DE CRÉDITO. INTERESES	
Intereses cobrados en el trimestre	5.777.336,32 €
Intereses devengados en el trimestre	5.136.729,61 €

DERECHOS DE CRÉDITO EN MOROSIDAD					
	HASTA 30 DÍAS	30 A 60 DÍAS	60 A 90 DÍAS	90 A 180 DÍAS	MAS 180 DIAS
Principal	331.779,35 €	169.062,70 €	180.828,66 €	299.839,00 €	11.877,47 €
Intereses	21.031,87 €	21.756,21 €	19.322,41 €	17.875,43 €	908,59 €
Saldo de los derechos de credito	15.411.354,56 €	7.109.181,11 €	2.861.904,84 €	2.234.905,27 €	6.606.538,16 €
Número de derechos de credito	591	169	111	128	195
% sobre saldo de los derechos de crédito	1,65%	0,76%	0,31%	0,24%	0,71%

PRÉSTAMOS EN WRITE OFF	
Write Off acumulado Fecha Pago anterior	8.611.786,23 €
Write Off trimestre	7.510.402,86 €
Write Off acumulados actuales	16.122.189,09 €

**F.T.A. PYMES SANTANDER 12**

**INFORME TRIMESTRAL DERECHOS DE CREDITO**

**18 de diciembre de 2017**

**CONTENCIOSOS / JUDICIALES**

Saldo anterior	5.880.173,87 €
Diferencia	1.372.097,45 €
Saldo actual	7.252.271,32 €

**ADJUDICADOS**

Saldo anterior	174.303,60 €
Diferencia	228.609,77 €
Saldo actual	402.913,37 €

**PERDIDAS NETAS**

Saldo anterior	56.626,95 €
Diferencia	123.424,77 €
Saldo actual	180.051,72 €

**F.T.A. PYMES SANTANDER 12**

**ESTADO DE ORIGEN Y APLICACIÓN DE FONDOS Y CUENTA DE TESORERÍA**

18 de diciembre de 2017

<b>ORIGEN</b>	<b>251.079.161,70 €</b>
<b>PRINCIPAL COBRADO</b>	
Amortización derechos de crédito	105.040.635,91 €
<b>INTERESES COBRADOS</b>	
Intereses de derechos de crédito	5.777.336,32 €
Intereses de reinversión	0,00 €
<b>FONDO DE RESERVA</b>	140.000.000,00 €
<b>VARIACIONES LÍNEAS DE CRÉDITO</b>	0,00 €
<b>CONTENCIOSOS</b>	297.753,76 €
<b>INGRESOS/GASTOS ADJUDICADOS</b>	-36.068,49 €
<b>OTROS</b>	-495,80 €

<b>APLICACIÓN</b>	<b>251.079.161,70 €</b>
<b>GASTOS ORDINARIOS</b>	15.383,13 €
COMISION DE GESTION	59.137,46 €
<b>INTERESES BONOS SERIE A</b>	0,00 €
<b>INTERESES BONOS SERIE B</b>	302.610,00 €
<b>AMORTIZACION BONOS SERIE A</b>	113.049.720,00 €
<b>FONDO DE RESERVA</b>	104.599.852,00 €
<b>INTERESES BONOS SERIE C</b>	113.596,00 €
<b>AMORTIZACIÓN BONOS SERIE C</b>	32.938.850,00 €
<b>INTERESES PRESTAMO SUBORDINADO</b>	0,00 €
<b>AMORTIZACION PRESTAMO SUBORDINADO</b>	0,00 €
<b>COMISION FIJA ADMON</b>	0,00 €
<b>COMISIÓN VARIABLE/INT.EXTR.SERIE C</b>	0,00 €
<b>REMANENTE</b>	13,11 €

<b>ESTADO CUENTA DE TESORERÍA</b>	<b>104.599.852,00 €</b>
<b>FONDO DE RESERVA</b>	
Saldo anterior	140.000.000,00 €
Utilizado en el período	-35.400.148,00 €
Saldo actual	104.599.852,00 €

**F.T.A. PYMES SANTANDER 12**

**MEJORA CREDITICIA Y PRÉSTAMO SUBORDINADO**

**18 de diciembre de 2017**

<b>MEJORA DE CRÉDITO</b>		
<b>CONCEPTOS</b>	<b>INICIAL</b>	<b>18 de diciembre de 2017</b>
EMISIÓN SUBORDINADA	700.000.000,00 €	75,14%
FONDO DE RESERVA	140.000.000,00 € (5,00%)	104.599.852,00 € (11,23%)

<b>PRÉSTAMOS SUBORDINADOS</b>		
<b>CONCEPTOS</b>	<b>INICIAL</b>	<b>18 de diciembre de 2017</b>
PRESTAMOS SUBORDINADO		
Saldo vivo	700.000,00 €	273.644,81 €
Tipo de interés	0,525%	0,319%

## F.T.A. PYMES SANTANDER 12

### DEFINICIONES

18 de diciembre de 2017

**FECHA DE DETERMINACIÓN** Será la fecha en que la Sociedad Gestora, en nombre del Fondo, realizará los cálculos necesarios para distribuir los fondos disponibles existentes a dicha fecha, de acuerdo con el orden de prelación de pagos descrito en el Folleto Informativo.  
Todos los datos de los Activos Titulizados (Saldo Vivo DC's, tablas de morosidad, propiedades transitorias, datos estadísticos, etc.) están referidos a dicha fecha.

**WRITE OFF** Préstamos con cuotas pendientes con antigüedad igual o superior a 12 ó 18 meses (según Folleto Informativo).

**PÉRDIDAS DE LA CARTERA** Aquellos préstamos cuya deuda el Cedente considera que no va a recuperar (neto de recuperaciones).

**PRÉSTAMOS FALLIDOS** Aquellos préstamos cuya deuda el Cedente considera que no va a recuperar, o aquellos préstamos que tienen cuotas pendientes con antigüedad.

**SALDO VIVO ACUMULADO DE PRÉSTAMOS FALLIDOS** Saldo vivo acumulado de los Derechos de Crédito derivados de Préstamos Fallidos, sin tener en cuenta los importes recobrados.

**ADJUDICADOS** Bienes en el activo del Fondo como consecuencia de un proceso judicial o extrajudicial.

**CONTENCIOSO / JUDICIAL** Préstamos sobre los que el Cedente va a iniciar acciones judiciales. Esta cantidad está incluida en el cuadro de morosidad.



**FONDO DE TITULIZACIÓN DE ACTIVOS  
PYMES SANTANDER 12**

Fecha: 18 de diciembre de 2017

**INFORME HISTÓRICO DE MOROSIDAD**

<b>MOROSIDAD HISTORICA</b>					
	<b>Diciembre 2016</b>	<b>Marzo 2017</b>	<b>Junio 2017</b>	<b>Septiembre 2017</b>	<b>Diciembre 2017</b>
<b>DE 15 A 30 DIAS</b>	2,8394%	2,7000%	2,4313%	2,3426%	1,6543%
<b>DE 30 A 60 DIAS</b>	0,4392%	0,6662%	0,5398%	0,7764%	0,7631%
<b>DE 60 A 90 DIAS</b>	0,2180%	0,2520%	0,3499%	0,2547%	0,3072%
<b>DE 90 A 180 DIAS</b>	0,2625%	0,7904%	0,4699%	0,6055%	0,2399%
<b>MAS DE 180 DIAS</b>	0,4048%	0,5186%	0,8964%	0,9523%	0,7092%

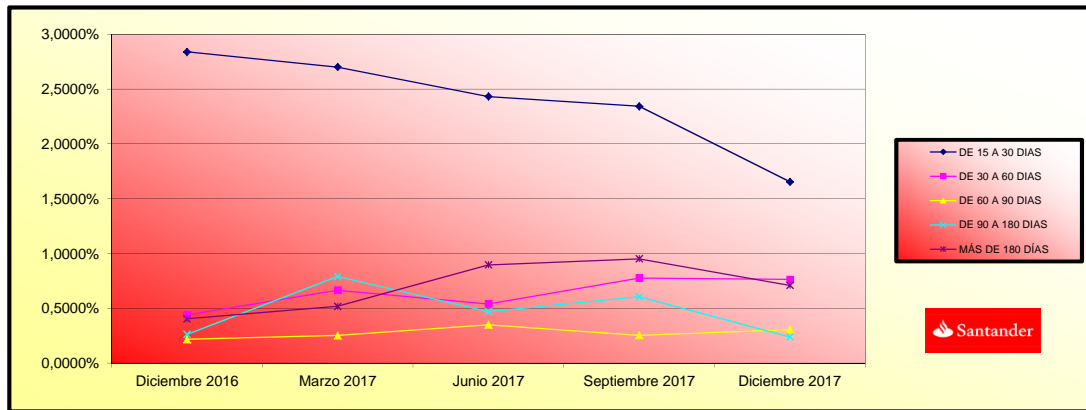

FONDO DE TITULIZACIÓN DE ACTIVOS  
PYMES SANTANDER 12

INFORME RELATIVO A LOS TRIGGERS DEL FONDO

Fecha: 18 de diciembre de 2017

TRIGGERS FONDOS DE RESERVA

SI 1) ES MAYOR QUE 2) NO SE AMORTIZA EL FONDO DE RESERVA	
1) SALDO DERECHOS EN MOROSIDAD > 90 DÍAS	8.841.443,43 €
2) 2,50% SALDO DERECHOS DE CRÉDITO ACTUAL	23.289.927,28 €

EL NIVEL REQUERIDO DEL FONDO DE RESERVA PUEDE AMORTIZARSE.

SALDO VIVO ACUMULADO DE PRESTAMOS FALLIDOS

16.397.996,53 €

TRIGGERS DIFERIMIENTO DE INTERESES CLASE B

DIFERIMIENTO DE INTS CLASE B (5º LUGAR) SI SALDO VIVO ACUMULADO DE PRESTAMOS FALLIDOS >140.000.000,00 EUROS.	NO
--	----

**FONDO DE TITULIZACION DE ACTIVOS  
PYMES SANTANDER 12**

**CARACTERÍSTICAS DEL COLATERAL / COLLATERAL DESCRIPCION**

CONCENTRACIÓN POR SECTOR		
SECTOR	SALDO VIVO	% SALDO VIVO
AGRICULTURA, GANADERIA, CAZA Y SERVICIOS RELACIONADOS	68.432.209,41	7,22%
SILVICULTURA Y EXPLOTACION FORESTAL	1.087.274,42	0,11%
PESCA Y ACUICULTURA	2.242.188,12	0,24%
EXTRACCION DE ANTRACITA,HULLA Y LIGNITO	89.290,35	0,01%
OTRAS INDUSTRIAS EXTRACTIVAS	15.049.980,66	1,59%
INDUSTRIA DE LA ALIMENTACION	33.117.678,03	3,49%
FABRICACION DE BEBIDAS	18.897.767,27	1,99%
INDUSTRIA TEXTIL	3.478.712,98	0,37%
CONFECCION DE PRENDAS DE VESTIR	610.780,57	0,06%
INDUSTRIA DEL CUERO Y DEL CALZADO	1.599.840,13	0,17%
INDUSTRIA DE LA MADERA Y DEL CORCHO, EXCEPTO MUEBLES; CESTERIA	3.612.692,35	0,38%
INDUSTRIA DEL PAPEL	2.559.854,20	0,27%
ARTES GRAFICAS Y REPRODUCCION DE SOPORTES GRABADOS	4.898.515,23	0,52%
COQUERIAS Y REFINO DE PETROLEO	68.906,29	0,01%
INDUSTRIA QUIMICA	15.338.016,57	1,62%
FABRICACION DE PRODUCTOS DE CAUCHO Y PLASTICOS	6.294.817,63	0,66%
FABRICACION DE OTROS PRODUCTOS MINERALES NO METALICOS	5.098.510,99	0,54%
METALURGIA; FABRICACION DE PRODUCTOS DE HIERRO, ACERO Y FERRO	4.666.193,38	0,49%
FABRICACION DE PRODUCTOS METALICOS, EXCEPTO MAQUINARIA	7.404.969,32	0,78%
FABRICACION DE PRODUCTOS INFORMATICOS, ELECTRONICOS Y OPTICOS	5.611.345,98	0,59%
FABRICACION DE MATERIAL Y EQUIPO ELECTRICO	5.186.239,36	0,55%
FABRICACION DE MAQUINARIA Y EQUIPO N.C.O.P.	2.947.369,07	0,31%
FABRICACION DE VEHICULOS DE MOTOR, REMOLQUES Y SEMIRREMOLQUE	2.766.156,76	0,29%
FABRICACION DE OTRO MATERIAL DE TRANSPORTE	1.117.510,52	0,12%
FABRICACION DE MUEBLES	1.351.534,30	0,14%
OTRAS INDUSTRIAS MANUFACTURERAS	2.349.103,09	0,25%
REPARACIÓN E INSTALACIÓN DE MAQUINARIA	1.124.230,68	0,12%
SUMINISTRO DE ENERGIA ELECTRICA, GAS, VAPOR Y AIRE ACONDICIONADO	27.591.603,83	2,91%
CAPTACION, DEPURACION Y DISTRIBUCION DE AGUA	181.425,60	0,02%
RECOGIDA Y TRATAMIENTO DE AGUAS RESIDUALES	75.556,61	0,01%
RECOGIDA, TRATAMIENTO Y ELIMINACION DE RESIDUOS; VALORIZACION DE MATERIALES	1.740.946,68	0,18%
ACTIVIDADES DE DESCONTAMINACION Y OTROS SERVICIOS DE GESTION	405.830,35	0,04%
CONSTRUCCION DE EDIFICIOS	36.467.684,76	3,85%
INGENIERIA CIVIL	4.331.311,37	0,46%
ACTIVIDADES DE CONSTRUCCION ESPECIALIZADA	16.521.154,72	1,74%
VENTA Y REPARACION DE VEHICULOS DE MOTOR Y MOTOCICLETAS	17.385.939,99	1,83%
COMERCIO AL POR MAYOR E INTERMEDIARIOS DEL COMERCIO	86.046.786,43	9,08%
COMERCIO AL POR MENOR, EXCEPTO DE VEHICULOS DE MOTOR Y MOTOCICLETAS	88.897.881,81	9,38%
TRANSPORTE TERRESTRE Y POR TUBERIA	37.407.901,56	3,95%
TRANSPORTE MARITIMO Y POR VIAS NAVEGABLES INTERIORES	223.731,04	0,02%

CONCENTRACIÓN POR SECTOR		
SECTOR	SALDO VIVO	% SALDO VIVO
TRANSPORTE AEREO	442.688,74	0,05%
ALMACENAMIENTO Y ACTIVIDADES ANEXAS AL TRANSPORTE	30.334.354,94	3,20%
ACTIVIDADES POSTALES Y DE CORREOS	600.863,08	0,06%
SERVICIOS DE ALOJAMIENTO	11.001.595,67	1,16%
SERVICIOS DE COMIDAS Y BEBIDAS	33.793.210,21	3,57%
EDICION	923.443,09	0,10%
ACTIVIDADES CINEMATOGRAFICAS, DE VIDEO Y DE PROGRAMAS DE TELEVISIÓN	1.560.495,48	0,16%
TELECOMUNICACIONES	2.176.955,98	0,23%
PROGRAMACION, CONSULTORIA Y OTRAS ACTIVIDADES DE INFORMACIÓN	4.486.581,61	0,47%
SERVICIOS DE INFORMACION	415.499,14	0,04%
SERVICIOS FINANCIEROS, EXCEPTO SEGUROS Y FONDOS DE PENSIONES	10.749.228,92	1,13%
ACTIVIDADES AUXILIARES A LOS SERVICIOS FINANCIEROS	1.965.738,21	0,21%
ACTIVIDADES INMOBILIARIAS	127.242.232,42	13,43%
ACTIVIDADES JURIDICAS Y DE CONTABILIDAD	17.414.467,40	1,84%
ACTIVIDADES DE LAS SEDES CENTRALES; ACTIVIDADES DE CONSULTORIA	5.301.831,58	0,56%
SERVICIOS TECNICOS DE ARQUITECTURA E INGENIERIA; ENSAYOS	9.729.013,73	1,03%
INVESTIGACION Y DESARROLLO	866.564,61	0,09%
PUBLICIDAD Y ESTUDIOS DE MERCADO	2.027.367,90	0,21%
OTRAS ACTIVIDADES PROFESIONALES, CIENTIFICAS Y TECNICAS	17.984.830,38	1,90%
ACTIVIDADES VETERINARIAS	1.058.392,77	0,11%
ACTIVIDADES DE ALQUILER	4.601.198,00	0,49%
ACTIVIDADES RELACIONADAS CON EL EMPLEO	304.285,95	0,03%
ACTIVIDADES DE AGENCIAS DE VIAJES, OPERADORES TURISTICOS	754.664,72	0,08%
ACTIVIDADES DE SEGURIDAD E INVESTIGACION	257.130,65	0,03%
SERVICIOS A EDIFICIOS Y ACTIVIDADES DE JARDINERIA	2.549.279,75	0,27%
ACTIVIDADES ADMINISTRATIVAS Y OTRAS ACTIVIDADES AUXILIARES	7.614.209,36	0,80%
ADMN.PUBLICA Y DEFENSA;SEGURIDAD SOCIAL OBLIGATORIA	-	0,00%
EDUCACION	7.769.084,10	0,82%
ACTIVIDADES SANITARIAS	21.634.470,13	2,28%
ASISTENCIA EN ESTABLECIMIENTOS RESIDENCIALES	863.864,74	0,09%
ACTIVIDADES DE SERVICIOS SOCIALES SIN ALOJAMIENTO	524.464,17	0,06%
ACTIVIDADES DE CREACION, ARTISTICAS Y ESPECTACULOS	6.541.147,27	0,69%
ACTIVIDADES DE BIBLIOTECAS, ARCHIVOS, MUSEOS Y OTRAS ACTIVIDADES	767.280,00	0,08%
ACTIVIDADES DE JUEGOS DE AZAR Y APUESTAS	8.352.301,37	0,88%
ACTIVIDADES DEPORTIVAS, RECREATIVAS Y DE ENTRETENIMIENTO	5.788.103,84	0,61%
REPARACION DE ORDENADORES, EFECTOS PERSONALES Y ARTICULOS DE	1.829.897,19	0,19%
OTROS SERVICIOS PERSONALES	13.663.559,11	1,44%
ACTIVIDADES DE LOS HOGARES COMO EMPLEADORES DE PERSONAL DOMÉSTICO	618.269,86	0,07%
RESTO	48.900.337,75	5,16%
<b>TOTAL</b>	<b>947.678.346,23</b>	<b>100,00%</b>

ESTADÍSTICO DE VALORES DE TASACIÓN ACTUALES SOBRE SALDOS VIVOS				
	SALDO VIVO	% SALDOS VIVOS	Nº PRÉSTAMOS	% Nº DE PRÉSTAMOS
0-9,99	177.175,79	0,06%	5	0,44%
10-19,99	1.539.028,69	0,49%	7	0,62%
20-29,99	2.746.634,75	0,87%	10	0,89%
30-39,99	1.143.490,81	0,36%	11	0,98%
40-49,99	11.969.202,84	3,80%	38	3,37%
50-59,99	22.878.932,46	7,26%	111	9,85%
60-69,99	63.959.761,84	20,30%	327	29,02%
70-79,99	77.074.608,71	24,46%	228	20,23%
80-89,99	27.674.259,52	8,78%	106	9,41%
90-99,99	19.925.790,84	6,32%	68	6,03%
>100	86.005.191,67	27,30%	216	19,17%

CONCENTRACIÓN POR DEUDOR			
DEUDOR	SALDO VIVO	% SALDO VIVO	
1	19.126.082,25	2,05%	
2	17.000.000,00	1,82%	
3	15.500.000,00	1,66%	
4	15.285.960,86	1,64%	
5	14.250.000,00	1,53%	
6	9.750.000,00	1,05%	
7	7.943.925,32	0,85%	
8	7.100.000,00	0,76%	
9	7.000.000,00	0,75%	
10	5.988.296,99	0,64%	
11	5.554.106,93	0,60%	
12	5.273.199,57	0,57%	
13	5.130.965,01	0,55%	
14	5.000.000,00	0,54%	
15	5.000.000,00	0,54%	
16	4.892.200,86	0,53%	
17	4.800.000,00	0,52%	
18	4.768.774,02	0,51%	
19	4.733.926,49	0,51%	
20	4.530.000,00	0,49%	

**FTA PYMES SANTANDER 12**

Fecha	Saldo antes de pago	Saldo Real	0,72%	Permanencia final de mes	Tasa Prepago mensual desde inicio	Tasa Prepago anualizada desde inicio	Tasa Prepago mensual	Tasa Prepago mensual anualizada	Saldo después de pago
			Vector de prepago						
			8,32%				8,40%		
DATE	OUTSTANDING BEFORE PREPAYMENT	REAL OUTSTANDING	0,72% PREPAYMENT VECTOR	REMAINING AT THE END OF THE MONTH	AVERAGE SINGLE MONTHLY MORTALITY	CPR	MONTHLY SINGLE MONTHLY MORTALITY	CPR	OUTSTANDING AFTER PREPAYMENT
enero-16	2.800.000.000,00	2.651.880.502,17	100,00%	100,00%	2,16%	23,03%	2,16%	23,03%	2.690.850.418,36
febrero-16	2.710.366.226,95	2.525.653.096,84	99,28%	97,84%	0,63%	7,32%	-0,92%	-11,60%	2.521.152.575,16
marzo-16	2.380.770.546,63	2.369.817.148,87	97,86%	99,54%	0,15%	1,83%	-0,81%	-10,15%	2.329.712.228,16
abril-16	2.218.932.363,96	2.204.029.497,87	97,15%	99,33%	0,17%	2,00%	0,21%	2,52%	2.155.710.226,82
mayo-16	2.042.960.531,90	2.060.319.270,28	96,45%	100,85%	-0,17%	-2,05%	-1,53%	-20,01%	1.970.461.135,32
junio-16	1.888.395.551,96	1.877.659.907,96	95,76%	99,43%	0,09%	1,13%	1,41%	15,63%	1.808.266.535,05
julio-16	1.722.230.637,17	1.726.945.532,30	95,07%	100,27%	-0,04%	-0,47%	-0,85%	-10,65%	1.637.277.774,07
agosto-16	1.663.644.607,00	1.590.152.783,38	94,38%	95,58%	0,56%	6,55%	4,68%	43,73%	1.570.193.558,86
septiembre-16	1.619.610.533,48	1.536.956.751,46	93,70%	94,90%	0,58%	6,75%	0,72%	8,28%	1.517.626.170,21
octubre-16	1.587.448.902,23	1.477.274.067,44	93,03%	93,06%	0,72%	8,27%	1,94%	20,91%	1.476.779.138,03
noviembre-16	1.555.320.514,39	1.438.483.690,04	92,36%	92,49%	0,71%	8,17%	0,61%	7,13%	1.436.472.358,39
diciembre-16	1.519.562.276,16	1.398.330.549,94	91,69%	92,02%	0,69%	7,98%	0,50%	5,88%	1.393.341.125,85
enero-17	1.482.228.129,61	1.352.991.299,81	91,03%	91,28%	0,70%	8,08%	0,81%	9,25%	1.349.321.942,54
febrero-17	1.450.114.891,72	1.306.760.057,08	90,38%	90,11%	0,74%	8,54%	1,28%	14,30%	1.310.582.980,19
marzo-17	1.416.764.856,15	1.270.074.349,53	89,73%	89,65%	0,73%	8,37%	0,52%	6,06%	1.271.222.192,29
abril-17	1.384.847.253,32	1.226.269.940,51	89,08%	88,55%	0,76%	8,72%	1,22%	13,74%	1.233.636.310,96
mayo-17	1.351.852.752,51	1.190.504.218,45	88,44%	88,06%	0,74%	8,58%	0,55%	6,37%	1.195.573.386,30
junio-17	1.319.989.525,75	1.155.780.882,53	87,80%	87,56%	0,74%	8,48%	0,57%	6,67%	1.158.987.931,71
julio-17	1.273.593.869,21	1.119.175.071,03	87,17%	87,88%	0,68%	7,84%	-0,36%	-4,41%	1.110.199.347,90
agosto-17	1.243.612.001,26	1.072.552.094,75	86,54%	86,24%	0,74%	8,50%	1,86%	20,13%	1.076.258.246,06
septiembre-17	1.213.262.065,40	1.044.646.857,56	85,92%	86,10%	0,71%	8,20%	0,17%	1,97%	1.042.432.122,65
octubre-17	1.177.002.399,44	1.005.229.361,83	85,30%	85,41%	0,71%	8,25%	0,81%	9,29%	1.003.996.258,62
noviembre-17	1.138.879.706,15	970.892.576,51	84,69%	85,25%	0,69%	7,99%	0,18%	2,17%	964.482.117,67
diciembre-17	1.108.026.682,61	931.597.091,16	84,08%	84,08%	0,72%	8,31%	1,38%	15,31%	931.597.091,16

FTA PYMES SANTANDER 12  
16-dic-17

0,45

2,23

3,17

2.100.000.000,00

700.000.000,00

140.000.000,00

FECHA	Principal disponible para la amortización	SERIE A	SERIE B	AMORTIZACION SERIE A	VIDA SERIE A	AMORTIZACION SERIE B	VIDA SERIE B	SERIE C	AMORTIZACION SERIE C	VIDA SERIE C
16-dic-15	0	0,00	2.100.000.000	700.000.000	0,00	0	0,00	140.000.000	0,00	0
16-ene-16	0	0,00	2.100.000.000	700.000.000	0,00	0	0,00	140.000.000	0,00	0
16-feb-16	0	0,00	2.100.000.000	700.000.000	0,00	0	0,00	140.000.000	0,00	0
16-mar-16	1	423.355.461,37	2.100.000.000	700.000.000	0,00	0	0,00	140.000.000	0,00	0
16-abr-16	0	0,00	1.676.644.539	700.000.000	0,00	0	0,00	140.000.000	0,00	0
16-may-16	0	0,00	1.676.644.539	700.000.000	0,00	0	0,00	140.000.000	0,00	0
16-jun-16	1	546.323.161,51	1.676.644.539	700.000.000	546.323.161,51	-299.385.092.505	0,00	140.000.000	0,00	0
16-jul-16	0	0,00	1.130.321.377	700.000.000	0,00	0	0,00	140.000.000	0,00	0
16-ago-16	0	0,00	1.130.321.377	700.000.000	0,00	0	0,00	140.000.000	0,00	0
16-sep-16	1	306.605.562,91	1.130.321.377	700.000.000	306.605.562,91	-139.812.136.685	0,00	140.000.000	0,00	0
16-oct-16	0	0,00	823.715.814	700.000.000	0,00	0	0,00	140.000.000	0,00	0
16-nov-16	0	0,00	823.715.814	700.000.000	0,00	0	0,00	140.000.000	0,00	0
16-dic-16	1	126.246.887,99	823.715.814	700.000.000	126.246.887,99	-46.080.114.117	0,00	140.000.000	0,00	0
16-ene-17	0	0,00	697.468.926	700.000.000	0,00	0	0,00	140.000.000	0,00	0
16-feb-17	0	0,00	697.468.926	700.000.000	0,00	0	0,00	140.000.000	0,00	0
16-mar-17	1	119.373.130,27	697.468.926	700.000.000	119.373.130,27	-32.827.610.825	0,00	140.000.000	0,00	0
16-abr-17	0	0,00	578.095.796	700.000.000	0,00	0	0,00	140.000.000	0,00	0
16-may-17	0	0,00	578.095.796	700.000.000	0,00	0	0,00	140.000.000	0,00	0
16-jun-17	1	115.780.586,31	578.095.796	700.000.000	115.780.586,31	-21.187.847.295	0,00	140.000.000	0,00	0
16-jul-17	0	0,00	462.315.210	700.000.000	0,00	0	0,00	140.000.000	0,00	0
16-ago-17	0	0,00	462.315.210	700.000.000	0,00	0	0,00	140.000.000	0,00	0
16-sep-17	1	118.531.452,64	462.315.210	700.000.000	118.531.452,64	-10.786.362.190	0,00	140.000.000	0,00	0
16-oct-17	0	0,00	343.783.757	700.000.000	0,00	0	0,00	140.000.000	0,00	0
16-nov-17	0	0,00	343.783.757	700.000.000	0,00	0	0,00	140.000.000	0,00	0
16-dic-17	1	110.835.031,49	343.783.757	700.000.000	110.835.031,49	0	0,00	140.000.000	32.938.850,00	0
16-ene-18	0	0,00	232.948.726	700.000.000	0,00	0	0,00	107.061.150	0,00	0
16-feb-18	0	0,00	232.948.726	700.000.000	0,00	0	0,00	107.061.150	0,00	0
16-mar-18	1	97.573.748,91	232.948.726	700.000.000	97.573.748,91	8.781.637.402	0,00	107.061.150	0,00	0
16-abr-18	0	0,00	135.374.977	700.000.000	0,00	0	0,00	107.061.150	0,00	0
16-may-18	0	0,00	135.374.977	700.000.000	0,00	0	0,00	107.061.150	0,00	0
16-jun-18	1	83.029.920,48	135.374.977	700.000.000	83.029.920,48	15.111.445.527	0,00	107.061.150	0,00	0
16-jul-18	0	0,00	52.345.056	700.000.000	0,00	0	0,00	107.061.150	0,00	0
16-ago-18	0	0,00	52.345.056	700.000.000	0,00	0	0,00	107.061.150	0,00	0
16-sep-18	1	76.746.230,15	52.345.056	700.000.000	52.345.056,12	14.342.545.378	24.401.174,02	5.929.485.288	107.061.150	0,00
16-oct-18	0	0,00	0	675.598.826	0,00	0	0,00	107.061.150	0,00	0
16-nov-18	0	0,00	0	675.598.826	0,00	0	0,00	107.061.150	0,00	0
16-dic-18	1	63.029.568,67	0	675.598.826	0,00	0	63.029.568,67	21.114.905.504	107.061.150	0,00
16-ene-19	0	0,00	0	612.569.257	0,00	0	0,00	107.061.150	0,00	0
16-feb-19	0	0,00	0	612.569.257	0,00	0	0,00	107.061.150	0,00	0
16-mar-19	1	69.915.038,10	0	612.569.257	0,00	0	69.915.038,10	29.853.721.267	107.061.150	0,00
16-abr-19	0	0,00	0	542.654.219	0,00	0	0,00	107.061.150	0,00	0
16-may-19	0	0,00	0	542.654.219	0,00	0	0,00	107.061.150	0,00	0
16-jun-19	1	56.086.770,10	0	542.654.219	0,00	0	56.086.770,10	28.940.773.369	107.061.150	0,00
16-jul-19	0	0,00	0	486.567.449	0,00	0	0,00	107.061.150	0,00	0
16-ago-19	0	0,00	0	486.567.449	0,00	0	0,00	107.061.150	0,00	0
16-sep-19	1	50.710.152,24	0	486.567.449	0,00	0	50.710.152,24	30.831.772.561	107.061.150	0,00
16-oct-19	0	0,00	0	435.857.297	0,00	0	0,00	107.061.150	0,00	0
16-nov-19	0	0,00	0	435.857.297	0,00	0	0,00	107.061.150	0,00	0
16-dic-19	1	43.664.031,88	0	435.857.297	0,00	0	43.664.031,88	30.564.822.319	107.061.150	0,00
16-ene-20	0	0,00	0	392.193.265	0,00	0	0,00	107.061.150	0,00	0
16-feb-20	0	0,00	0	392.193.265	0,00	0	0,00	107.061.150	0,00	0
16-mar-20	1	42.089.760,27	0	392.193.265	0,00	0	42.089.760,27	33.335.090.138	107.061.150	0,00
16-abr-20	0	0,00	0	350.103.505	0,00	0	0,00	107.061.150	0,00	0
16-may-20	0	0,00	0	350.103.505	0,00	0	0,00	107.061.150	0,00	0
16-jun-20	1	34.903.341,04	0	350.103.505	0,00	0	34.903.341,04	30.784.746.796	107.061.150	0,00
16-jul-20	0	0,00	0	315.200.164	0,00	0	0,00	107.061.150	0,00	0
16-ago-20	0	0,00	0	315.200.164	0,00	0	0,00	107.061.150	0,00	0
16-sep-20	1	28.262.555,83	0	315.200.164	0,00	0	28.262.555,83	27.527.729.379	107.061.150	0,00
16-oct-20	0	0,00	0	286.937.608	0,00	0	0,00	107.061.150	0,00	0
16-nov-20	0	0,00	0	286.937.608	0,00	0	0,00	107.061.150	0,00	0
16-dic-20	1	23.930.221,93	0	286.937.608	0,00	0	23.930.221,93	25.509.616.581	107.061.150	0,00
16-ene-21	0	0,00	0	263.007.386	0,00	0	0,00	107.061.150	0,00	0
16-feb-21	0	0,00	0	263.007.386	0,00	0	0,00	107.061.150	0,00	0
16-mar-21	1	263.007.385,92	0	263.007.386	0,00	0	263.007.385,92	304.562.552.890	107.061.150,00	123.976.811.700