



FONDO DE TITULIZACIÓN DE ACTIVOS CONSUMO SANTANDER 1

Ana Obregón Mazo
Analista
Santander de Titulización
Ciudad Grupo Santander
Ed. Encinar 28660 Boadilla del Monte
aobregon@gruposantander.com
Tel: +34 91 289 33 01



**FONDO DE TITULIZACIÓN DE ACTIVOS
CONSUMO SANTANDER 1**

INFORME TRIMESTRAL BONOS DE TITULIZACIÓN

Fecha: 16 de mayo de 2008

BONOS DE TITULIZACIÓN DE ACTIVOS. PRINCIPAL	
SALDO ANTERIOR:	79.266.103,20 €
AMORTIZACIONES:	21.767.999,94 €
SALDO ACTUAL:	57.498.103,26 €
% SOBRE SALDO INICIAL:	5,32%
AMORTIZACION DEVENGADA NO PAGADA:	0,00

DATOS	
Fecha de Determinación	08/05/2008
Fecha de Pago Cupón Actual	16/05/2008
Fecha de Pago Cupón Anterior	15/02/2008
Número de Días (Act/360)	91
Euribor 3 Meses	4,859%
Próxima Fecha de Pago	18/08/2008

BONOS DE TITULIZACIÓN DE ACTIVOS. INTERESES	
INTERESES PAGADOS BONOS SERIE A	0,00 €
INTERESES PAGADOS BONOS SERIE B	109.313,82 €
INTERESES PAGADOS BONOS SERIE C	449.834,58 €
INTERESES PAGADOS BONOS SERIE D	509.279,94 €
INTERESES DEVENGADOS NO PAGADOS:	0,00 €

VIDA RESIDUAL (AÑOS)		
	Inicial	16-may-2008
Serie A	3,12	0,00
Serie B	4,63	0,00
Serie C	4,68	0,25
Serie D	4,68	0,25



**FONDO DE TITULIZACIÓN DE ACTIVOS
CONSUMO SANTANDER 1**

INFORME TRIMESTRAL DERECHOS DE CRÉDITO

Fecha: 16 de mayo de 2008

DERECHOS DE CRÉDITO.- PRINCIPAL	
SALDO ANTERIOR:	79.266.102,74 €
AMORTIZACIONES:	21.767.998,98 €
SALDO ACTUAL:	57.498.103,76 €
NUMERO DE DERECHOS DE CRÉDITO:	21.917

DERECHOS DE CRÉDITO.- INTERESES	
INTERESES COBRADOS EN EL TRIMESTRE:	1.267.852,75 €
INTERESES DEVENGADOS EN EL TRIMESTRE:	1.201.215,88 €

DERECHOS DE CRÉDITO EN MOROSIDAD					
DERECHOS DE CREDITO EN MOROSIDAD	HASTA 30 DIAS:	DE 30 A 60 DIAS:	DE 60 A 90 DIAS:	DE 90 A 180 DIAS:	DE 180 A 365 DIAS:
PRINCIPAL:	186.600,10 €	234.147,50 €	121.037,53 €	103.318,07 €	196.810,55 €
INTERES:	11.840,00 €	13.731,65 €	6.928,82 €	6.164,63 €	18.258,18 €
SALDO DE LOS DERECHOS DE CRÉDITO:	1.170.018,43 €	1.365.089,19 €	907.912,20 €	681.469,47 €	9.210.188,30 €
NUMERO DE DERECHOS DE CRÉDITO:	430	551	325	257	3.751
% SOBRE SALDO ACTUAL DERECHOS DE CRÉDITO	2,035%	2,374%	1,579%	1,185%	16,018%

Se excluye en este informe los vencidos y no pagados con antigüedad entre 1 y 15 días por considerarse morosidad técnica con un gran porcentaje de recobro

PRÉSTAMOS FALLIDOS	
Préstamos Fallidos acumulados Fecha de Pago anterior	40.541.693,37 €
Préstamos Fallidos trimestre	-216.007,50 €
Préstamos Fallidos acumulados actuales	40.325.685,87 €



**FONDO DE TITULIZACIÓN DE ACTIVOS
CONSUMO SANTANDER 1**

INFORME HISTÓRICO DE MOROSIDAD

MOROSIDAD HISTÓRICA					
	Mayo 2007	Agosto 2007	Noviembre 2007	Febrero 2008	Mayo 2008
HASTA 30 DIAS	1,510%	1,420%	1,620%	1,770%	2,035%
DE 30 A 60 DIAS	2,220%	2,340%	2,020%	2,330%	2,374%
DE 60 A 90 DIAS	1,640%	1,510%	1,310%	1,770%	1,579%
DE 90 A 180 DIAS	1,010%	1,090%	1,030%	1,170%	1,185%
MÁS DE 180 DÍAS	15,310%	17,500%	15,558%	12,880%	16,018%

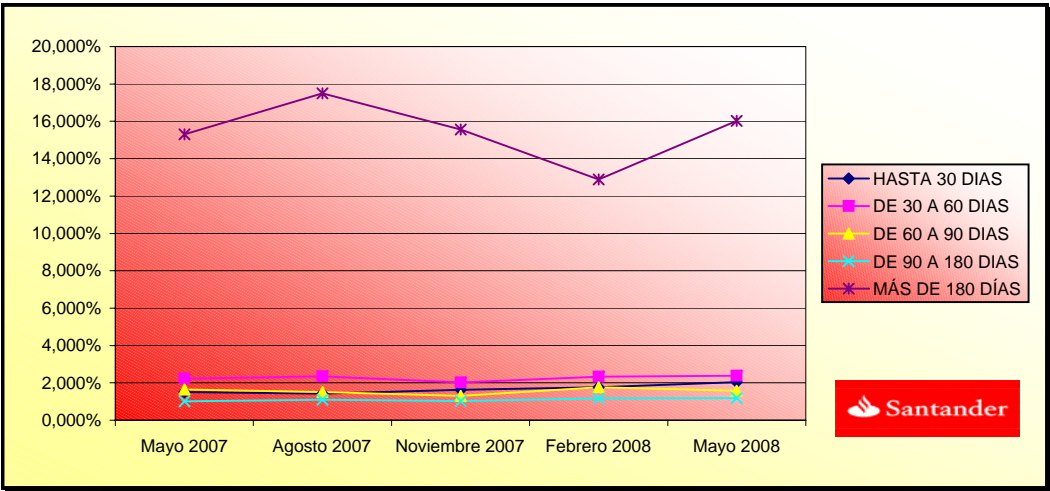



**FONDO DE TITULIZACIÓN DE ACTIVOS
CONSUMO SANTANDER 1**

INFORME TRIMESTRAL DE ORIGEN Y APLICACIÓN DE FONDOS

Fecha: 16 de mayo de 2008

ORIGEN:	27.981.019,48 €
a) PRINCIPAL COBRADO	
1. AMORTIZACION DE DERECHOS DE CRÉDITO:	19.888.845,03 €
b) INTERESES COBRADOS	
INTERESES DE DERECHOS DE CRÉDITO:	1.267.852,75 €
INTERESES DE REINVERSION:	320.007,58 €
c) COMISIÓN VARIABLE RETENIDA	4.337.616,48 €
d) COBRO CONTENCIOSOS	2.166.697,64 €

ESTADO DE LA CUENTA DE TESORERIA:	15.971.965,64 €
a) EN CONCEPTO DE FONDO DE RESERVA	
1. SALDO ANTERIOR:	10.800.000,00 €
2. UTILIZACION DEL PERIODO:	0,00 €
3. SALDO ACTUAL:	10.800.000,00 €
b) RETENCION A CUENTA DEL IRPF	192.317,72 €
c) COMISIÓN VARIABLE RETENIDA	4.979.647,92 €

APLICACIÓN:	27.981.019,48 €
1. GASTOS CORRIENTES:	19.962,56 €
2. INTERESES NETOS SWAP:	0,00 €
3. INTERESES DE SERIE A:	0,00 €
4. INTERESES DE SERIE B:	109.313,82 €
5. INTERESES DE SERIE C:	449.834,58 €
6. INTERESES DE SERIE D:	509.279,94 €
7. CANTIDAD PARA AMORTIZACIÓN:	21.767.999,94 €
8. INTERESES PTMO SUB:	138.980,72 €
9. AMORTIZACIÓN PTMO SUBORDINADO	0,00 €
10. COMISIONES A FAVOR SANTANDER	4.985.647,92 €
11. DISPOSICIONES DE FONDO DE RESERVA	0,00 €



DENOMINACION DEL FONDO:

FONDO DE TITULIZACION DE ACTIVOS: CONSUMO SANTANDER 1

INFORMACION

CORRESPONDIENTE AL:

TRIMESTRE/SEMESTRE **15/02/08 - 16/05/08** AÑO:

2008

Personas que asumen la responsabilidad de esta información y cargos que ocupan:	Firma:
Ignacio Ortega Gavara-Director General	

I. DATOS GENERALES SOBRE EL FONDO

Fecha de Constitución del Fondo	4 de marzo de 2003	Agencia de pago de Bonos	Banco Santander
Fecha de Desembolso BT'S	7 de marzo de 2003	Negociación Mercado	AIAF
Fecha Final Amortización Bonos	15 de noviembre de 2012	Agencias de Calificación	Moody's España S&P
Sociedad Gestora	Santander de Titulización	Calificación	Inicial Actual
Originador Derechos Crédito	Santander de Titulización	Emisión A	Aaa/AAA Aaa/AAA
Permuta de Intereses	BANCO SANTANDER	Emisión B	Aa1/AA Aa1/AA
		Emisión C	A1/A A1/A
		Emisión D	Baa2/BBB Baa2/BBB

II. VALORES EMITIDOS POR EL FONDO: BONOS DE TITULIZACION

SERIES PRELACION CODIGO ISIN	Nº BONOS	NOMINAL EN CIRCULACION			
			INICIAL	ACTUAL	%Act/In
Serie A (ISIN=ES0338300009)	9.720	Nominal Unitario	100.000,00 €	0,00 €	
		Nominal Total	972.000.000,00 €	0,00 €	0,00%
Serie B (ISIN=ES0338300017)	378	Nominal Unitario	100.000,00 €	0,00 €	
		Nominal Total	37.800.000,00 €	0,00 €	0,00%
Serie C (ISIN=ES0338300025)	351	Nominal Unitario	100.000,00 €	63.812,26 €	
		Nominal Total	35.100.000,00 €	22.398.103,26 €	63,81%
Serie D (ISIN=ES0338300033)	351	Nominal Unitario	100.000,00 €	100.000,00 €	
		Nominal Total	35.100.000,00 €	35.100.000,00 €	100,00%

AMORTIZACION E INTERESES BTH'S					
Actual			Próximo		
Fecha de Pago Actual 16 de mayo de 2008			Próxima Fecha de Pago 18 de agosto de 2008		
	Amortización de los Bonos	Intereses Brutos Bonos	Tipo de Interés	Importe Bruto Próximo Cupón	Importe Neto Próximo Cupón
Amortización Serie A	0,00 €	0,00 €	---	---	---
Amortización Serie B	23.984,40 €	289,19 €	---	---	---
Amortización Serie C	36.187,74 €	1.281,58 €	5,589%	931,24 €	763,62 €
Amortización Serie D	0,00 €	1.450,94 €	6,259%	1.634,29 €	1.340,12 €
Amortización devengada no pagada	0,00 €				
Amortización Calendario	NO				



III. VALORES ADQUIRIDOS POR EL FONDO: DERECHOS DE CRÉDITO
(Participación en Derechos de Crédito)

DERECHOS DE CRÉDITO	A LA EMISION	SITUACION ACTUAL
Número de Derechos Crédito	181.923	21.917
Saldo Pendiente de Amortizar Derechos Crédito	1.080.001.618,33	57.498.103,76 €
Importes Unitarios Derechos Crédito Vivos	5.936,59	2.623,45 €
Tipo de Interés	8,80%	7,83%

TASAS DE AMORTIZACION ANTICIPADA	SITUACION ACTUAL
Tasa mensual actual anualizada:	9,50%
Tasa últimos 12 meses anualizada:	22,50%
Tasa anualizada desde Constitución del Fondo	22,81%

MOROSIDAD ACTUAL	Hasta 1 mes	De 1 a 6 meses	Mayor de 6 meses
Deuda Vencida(Principal+Intereses)	198.440,10 €	485.328,20 €	215.068,73 €
Deuda Pendiente de vencimiento			56.656.190,01 €
Deuda Total	198.440,10 €	485.328,20 €	56.871.258,74 €

F.T.A. CONSUMO SANTANDER 1

	Date	Real outstanding	2,13% Prepayment vector	Remaining at the end of the month	Average Single monthly mortality	CPR	Monthly Single monthly mortality	CPR
						21,83%		22,44%
1		851.439.625,52		100,00%				
2	01-06-05	825.471.065,15	826.361.669,73	97,87%	100,11%	-0,11%	-1,30%	-1,30%
3	01-07-05	799.323.800,35	778.803.258,55	95,78%	97,43%	1,29%	14,45%	2,67%
4	01-08-05	772.996.555,22	733.613.625,71	93,73%	94,91%	1,73%	18,87%	2,59%
5	01-09-05	746.488.090,88	701.474.132,54	91,73%	93,97%	1,54%	17,02%	0,99%
6	01-10-05	719.797.159,95	663.330.355,73	89,78%	92,16%	1,62%	17,80%	1,93%
7	01-11-05	692.922.506,44	625.101.957,56	87,86%	90,21%	1,70%	18,62%	2,11%
8	01-12-05	665.862.865,73	587.170.376,53	85,99%	88,18%	1,78%	19,39%	2,25%
9	01-01-06	642.155.398,81	550.319.144,39	84,15%	85,70%	1,91%	20,67%	2,82%
10	01-02-06	618.284.745,49	516.142.128,71	82,36%	83,48%	1,99%	21,40%	2,59%
11	01-03-06	594.249.782,51	484.748.882,67	80,60%	81,57%	2,02%	21,68%	2,28%
12	01-04-06	570.049.378,86	452.390.637,17	78,88%	79,36%	2,08%	22,29%	2,71%
13	01-05-06	545.682.395,77	422.924.799,50	77,19%	77,50%	2,10%	22,50%	2,34%
14	01-06-06	521.147.686,62	394.350.020,88	75,55%	75,67%	2,12%	22,69%	2,37%
15	01-07-06	500.103.888,99	368.416.239,87	73,94%	73,67%	2,16%	23,04%	2,65%
16	01-08-06	478.915.239,88	344.642.841,99	72,36%	71,96%	2,17%	23,14%	2,31%
17	01-09-06	457.580.742,24	324.046.056,26	70,81%	70,82%	2,13%	22,80%	1,59%
18	01-10-06	436.099.392,15	303.282.263,27	69,30%	69,54%	2,11%	22,62%	1,80%
19	01-11-06	414.470.178,76	280.136.131,00	67,82%	67,59%	2,15%	22,98%	2,81%
20	01-12-06	392.692.084,28	260.324.465,25	66,38%	66,29%	2,14%	22,87%	1,92%
21	01-01-07	374.409.269,69	241.251.745,48	64,96%	64,44%	2,17%	23,18%	2,80%
22	01-02-07	356.000.608,38	222.133.372,10	63,57%	62,40%	2,22%	23,63%	3,16%
23	01-03-07	337.465.234,13	205.443.736,09	62,22%	60,88%	2,23%	23,72%	2,43%
24	01-04-07	318.802.274,72	204.935.528,93	60,89%	64,28%	1,90%	20,59%	-5,59%
25	01-05-07	300.010.851,93	190.003.511,24	59,59%	63,33%	1,89%	20,42%	1,48%
26	01-06-07	281.090.081,52	175.138.634,29	58,32%	62,31%	1,87%	20,31%	1,62%
27	01-07-07	265.805.798,77	162.225.292,76	57,07%	61,03%	1,88%	20,38%	2,05%
28	01-08-07	250.416.309,21	149.673.432,57	55,86%	59,77%	1,89%	20,45%	2,07%
29	01-09-07	234.920.888,66	138.480.485,59	54,66%	58,95%	1,87%	20,27%	1,38%
30	01-10-07	219.318.807,97	120.810.528,18	53,50%	55,08%	2,04%	21,87%	6,55%
31	01-11-07	203.609.332,96	111.713.837,72	52,36%	54,87%	1,98%	21,35%	0,40%
32	01-12-07	187.791.724,39	102.037.653,39	51,24%	54,34%	1,95%	21,03%	0,97%
33	01-01-08	175.403.908,18	84.353.130,29	50,15%	48,09%	2,26%	24,01%	11,49%
34	01-02-08	162.930.822,51	79.266.102,74	49,08%	48,65%	2,16%	23,05%	-1,16%
35	01-03-08	150.371.880,43	70.932.036,06	48,03%	47,17%	2,19%	23,29%	3,04%
36	01-04-08	137.726.490,96	63.884.479,18	47,00%	46,39%	2,17%	23,16%	1,67%
37	01-05-08	124.994.059,07	57.498.103,76	46,00%	46,00%	2,13%	22,81%	0,83%

1.080.000

08-05-08

0,00

0,00

0,25

0,25

FECHA	DC'S	PRINCIPAL DISPONIBLE PARA AMORTIZAR	SERIE A	SERIE B	SERIE C	SERIE D	AMORTIZACION SERIE A	VIDA MEDIA A	AMORTIZACION SERIE B	VIDA MEDIA B	AMORTIZACION SERIE C	VIDA MEDIA C	AMORTIZACION SERIE D	VIDA MEDIA D
		876.459.117,60	876.459.159,23											
13-05-05		851.439.625,52	768.459.117,60	37.800.000,00	35.100.000,00	35.100.000,00	0,00	0	0,00	0	0,00	0	0,00	0
08-06-05	0	807.856.441,60	0	768.459.117,60	37.800.000,00	35.100.000,00	0,00	0	0,00	0	0,00	0	0,00	0
08-07-05	0	765.574.429,82	0	768.459.117,60	37.800.000,00	35.100.000,00	0,00	0	0,00	0	0,00	0	0,00	0
08-08-05	1	724.560.360,95	151.898.798	768.459.117,60	37.800.000,00	35.100.000,00	151.898.798,28	-152.506.393,470	0,00	0	0,00	0	0,00	0
08-09-05	0	684.781.838,52	0	616.560.319,32	37.800.000,00	35.100.000,00	0,00	0	0,00	0	0,00	0	0,00	0
08-10-05	0	646.207.235,34	0	616.560.319,32	37.800.000,00	35.100.000,00	0,00	0	0,00	0	0,00	0	0,00	0
08-11-05	1	608.805.675,95	115.754.685	616.560.319,32	37.800.000,00	35.100.000,00	115.754.685,00	-105.568.272.719	0,00	0	0,00	0	0,00	0
08-12-05	0	572.547.019,46	0	500.805.634,32	37.800.000,00	35.100.000,00	0,00	0	0,00	0	0,00	0	0,00	0
08-01-06	0	540.379.466,61	0	500.805.634,32	37.800.000,00	35.100.000,00	0,00	0	0,00	0	0,00	0	0,00	0
08-02-06	1	509.189.652,14	99.616.024	500.805.634,32	37.800.000,00	35.100.000,00	99.616.023,82	-81.685.139.530	0,00	0	0,00	0	0,00	0
08-03-06	0	478.952.458,24	0	401.189.610,51	37.800.000,00	35.100.000,00	0,00	0	0,00	0	0,00	0	0,00	0
08-04-06	0	449.643.365,21	0	401.189.610,51	37.800.000,00	35.100.000,00	0,00	0	0,00	0	0,00	0	0,00	0
08-05-06	1	421.238.437,80	87.951.214	401.189.610,51	37.800.000,00	35.100.000,00	87.951.214,34	-64.292.337.684	0,00	0	0,00	0	0,00	0
08-06-06	0	393.714.311,80	0	313.238.396,17	37.800.000,00	35.100.000,00	0,00	0	0,00	0	0,00	0	0,00	0
08-07-06	0	369.754.064,83	0	313.238.396,17	37.800.000,00	35.100.000,00	0,00	0	0,00	0	0,00	0	0,00	0
08-08-06	1	346.532.299,14	74.706.139	313.238.396,17	37.800.000,00	35.100.000,00	74.706.138,65	-47.737.222.598	0,00	0	0,00	0	0,00	0
08-09-06	0	324.029.938,77	0	238.532.257,51	37.800.000,00	35.100.000,00	0,00	0	0,00	0	0,00	0	0,00	0
08-10-06	0	302.228.363,22	0	238.532.257,51	37.800.000,00	35.100.000,00	0,00	0	0,00	0	0,00	0	0,00	0
08-11-06	1	281.109.397,11	65.422.902	238.532.257,51	37.800.000,00	35.100.000,00	65.422.902,04	-35.786.327.416	0,00	0	0,00	0	0,00	0
08-12-06	0	260.655.299,91	0	173.109.355,48	37.800.000,00	35.100.000,00	0,00	0	0,00	0	0,00	0	0,00	0
08-01-07	0	243.216.672,72	0	173.109.355,48	37.800.000,00	35.100.000,00	0,00	0	0,00	0	0,00	0	0,00	0
08-02-07	1	226.323.592,42	54.785.805	173.109.355,48	37.800.000,00	35.100.000,00	54.785.804,69	-24.927.541.132	0,00	0	0,00	0	0,00	0
08-03-07	0	209.961.885,22	0	118.323.550,79	37.800.000,00	35.100.000,00	0,00	0	0,00	0	0,00	0	0,00	0
08-04-07	0	194.117.716,75	0	118.323.550,79	37.800.000,00	35.100.000,00	0,00	0	0,00	0	0,00	0	0,00	0
08-05-07	1	178.777.584,30	47.546.008	118.323.550,79	37.800.000,00	35.100.000,00	47.546.008,12	-17.401.838.973	0,00	0	0,00	0	0,00	0
08-06-07	0	163.928.309,18	0	70.777.542,67	37.800.000,00	35.100.000,00	0,00	0	0,00	0	0,00	0	0,00	0
08-07-07	0	151.706.862,50	0	70.777.542,67	37.800.000,00	35.100.000,00	0,00	0	0,00	0	0,00	0	0,00	0
08-08-07	1	139.873.590,55	38.903.994	70.777.542,67	37.800.000,00	35.100.000,00	38.903.993,75	-10.659.694.287	0,00	0	0,00	0	0,00	0
08-09-07	0	128.418.350,00	0	31.873.548,92	37.800.000,00	35.100.000,00	0,00	0	0,00	0	0,00	0	0,00	0
08-10-07	0	117.331.241,16	0	31.873.548,92	37.800.000,00	35.100.000,00	0,00	0	0,00	0	0,00	0	0,00	0
08-11-07	1	106.602.602,34	33.270.988	31.873.548,92	37.800.000,00	35.100.000,00	31.873.548,92	-5.800.985.903	1.397.439,29	-254.333.950	0,00	0	0,00	0
08-12-07	0	96.223.004,40	0	36.402.560,71	37.800.000,00	35.100.000,00	0,00	0	0,00	0	0,00	0	0,00	0
08-01-08	0	87.957.740,86	0	36.402.560,71	37.800.000,00	35.100.000,00	0,00	0	0,00	0	0,00	0	0,00	0
08-02-08	1	79.959.558,60	26.643.044	36.402.560,71	37.800.000,00	35.100.000,00	0,00	0	26.643.043,74	-2.397.873.937	0,00	0	0,00	0
08-03-08	0	72.221.433,83	0	9.759.516,97	37.800.000,00	35.100.000,00	0,00	0	0,00	0	0,00	0	0,00	0
08-04-08	0	64.736.511,96	0	9.759.516,97	37.800.000,00	35.100.000,00	0,00	0	0,00	0	0,00	0	0,00	0
08-05-08	1	57.498.103,76	22.461.455	9.759.516,97	37.800.000,00	35.100.000,00	0,00	0	9.759.516,97	0	12.701.937,87	0	0,00	0
08-06-08	0	50.499.681,50	0	0,00	22.398.062,13	35.100.000,00	0,00	0	0,00	0	0,00	0	0,00	0
08-07-08	0	45.407.938,50	0	0,00	22.398.062,13	35.100.000,00	0,00	0	0,00	0	0,00	0	0,00	0
08-08-08	1	40.483.463,69	57.498.104	0,00	22.398.062,13	35.100.000,00	0,00	0	0,00	0	22.398.062,13	2.060.621.716	35.100.000,00	3.229.200.000