



## **F.T.H.: BANESTO 3**

**DESIREE PEREZ MONTORO**

**ANALISTA**

**SANTANDER DE TITULIZACION, S.G.F.T, S.A.**

**CIUDAD GRUPO SANTANDER**

**28660 BOADILLA DEL MONTE**

**[desperez@gruposantander.com](mailto:desperez@gruposantander.com)**

**Tel: 912893278**



DENOMINACION DEL FONDO:

F.T.H.: BANESTO 3

INFORMACIÓN

CORRESPONDIENTE AL:

TRIMESTRE/SEMESTRE:

18/09/2009

-

18/12/2009

AÑO:

2009

Personas que asumen la responsabilidad de esta información y cargos que ocupan:	Firma:
IGNACIO ORTEGA GAVARA - DIRECTOR GENERAL	

### I. DATOS GENERALES SOBRE EL FONDO

Fecha de Constitución del Fondo	13 julio 2001	Agencia de pago de Bonos	BANESTO	
Fecha de Desembolso BT's	19 julio 2001	Negociación Mercado	AIAF	
Fecha Final Amortización	18 marzo 2031	Agencias de calificación	MOODY'S ESPAÑA	
Sociedad Gestora	SANTANDER DE TITULIZACION, S.G.F.T, S.A.	Calificación	Inicial	Actual
Originador Derechos Crédito	BANESTO	B.T.H.'S SERIE A	Aaa	Aaa
		B.T.H.'S SERIE B	Aaa	A2

## II. VALORES EMITIDOS POR EL FONDO: BONOS DE TITULIZACION

SERIES PRELACIÓN CÓDIGO ISIN	Nº BONOS	NOMINAL EN CIRCULACIÓN			
			Inicial	Actual	%Act/In
B.T.H.'S SERIE A ES0338398003	5.273	Nominal Unitario	100.000,00	20.136,36	
		Nominal Total	527.300.000,00	106.179.026,28	20,14 %
B.T.H.'S SERIE B ES0338398011	177	Nominal Unitario	100.000,00	59.988,16	
		Nominal Total	17.700.000,00	10.617.904,32	59,99 %

AMORTIZACION E INTERESES BONOS					
Actual			Próximo		
Fecha Amortización Periodo Actual 18 diciembre 2009			Fecha Próximo Cupón 18 marzo 2010		
	Amortización de los Bonos	Intereses Brutos Bonos	Tipo de Interés	Importe Bruto Próximo Cupón	Importe Neto Próximo Cupón
B.T.H.'S SERIE A	716,30 €	52,61 €	0,9581 %	47,57 €	39,01 €
B.T.H.'S SERIE B	2.133,92 €	214,82 €	1,3333 %	197,21 €	161,71 €
Amortización devengada no pagada	0,00 €				
Amortización Calendario	NO				



### III. ACTIVOS ADQUIRIDOS POR EL FONDO: DERECHOS DE CRÉDITO

DERECHOS DE CRÉDITO	A LA EMISIÓN	SITUACIÓN ACTUAL
Número de Derechos de Crédito	8.799	3.206
Saldo Pendiente de Amortizar Derechos	545.000.751,44	116.796.950,17
Importes Unitarios Derechos Vivos	61.938,94	36.430,73
Tipos de Interés	5,73 %	3,78 %

TASAS DE AMORTIZACIÓN ANTICIPADA	SITUACIÓN ACTUAL
Tasa mensual actual anualizada:	6,28 %
Tasa últimos 12 meses anualizada:	9,71 %
Tasa anualizada desde Constitución del Fondo	12,54 %

MOROSIDAD ACTUAL	Hasta 1 mes	De 1 a 6 meses	Mayor de 6 meses
Deuda Vencida(Principal+Intereses)	35.111,10	12.893,56	1.277,12
Deuda Pendiente de vencimiento	0,00	0,00	116.763.128,60
Deuda Total	35.111,10	12.893,56	116.764.405,72

**F.T.H.: BANESTO 3**

**INFORME TRIMESTRAL BONOS DE TITULIZACIÓN**

**18 diciembre 2009**

<b>BONOS TITULIZACIÓN DE ACTIVOS. PRINCIPAL</b>	
Saldo anterior	120.951.684,34 €
Amortizaciones	4.154.753,74 €
Saldo actual	116.796.930,60 €
% sobre saldo inicial	21,43 %
Amortización devengada no pagada	0,00 €

<b>BONOS DE TITULIZACIÓN DE ACTIVOS. INTERESES</b>	
Intereses pagados Serie A	277.412,53 €
Intereses pagados Serie B	38.023,14 €
Intereses devengados no pagados	0,00 €

<b>DATOS</b>	
Fecha de determinación	11/12/2009
Fecha de Pago de Cupón Actual	18/12/2009
Fecha de Pago de Cupón Anterior	18/09/2009
Número de días	91
Tipo de referencia (%)	0,715%
Próxima Fecha de Pago	18/03/2010

<b>VIDA RESIDUAL (AÑOS)</b>		
	<b>INICIAL</b>	<b>18-dic-2009</b>
B.T.H.'S SERIE	10,10	2,42
B.T.H'S SERIE B	17,25	2,42

**F.T.H.: BANESTO 3**

**INFORME TRIMESTRAL DERECHOS DE CREDITO**

**18 diciembre 2009**

<b>DERECHOS DE CRÉDITO. PRINCIPAL</b>	
Saldo anterior	120.951.680,21 €
Amortizaciones	4.154.730,04 €
Saldo actual	116.796.950,17 €
Número de derechos de crédito	3.206
LTV	42,35%

<b>DERECHOS DE CRÉDITO. INTERESES</b>	
Intereses cobrados en el trimestre	1.224.733,12 €
Intereses devengados en el trimestre	1.294.921,41 €

<b>DERECHOS DE CRÉDITO EN MOROSIDAD</b>					
	HASTA 30 DÍAS	30 A 60 DÍAS	60 A 90 DÍAS	90 A 180 DÍAS	180 A 365 DÍAS
Principal	24.809,38 €	5.856,04 €	1.507,85 €	974,83 €	673,47 €
Intereses	10.301,72 €	2.914,58 €	1.115,34 €	524,92 €	603,65 €
Saldo de los derechos de crédito	3.103.007,19 €	876.048,96 €	245.446,95 €	171.605,22 €	93.473,27 €
Número de derechos de crédito	77	14	5	4	3
% sobre saldo de los derechos de crédito	2,66 %	0,75 %	0,21 %	0,15 %	0,02 %

<b>CONTENCIOSOS / JUDICIALES</b>	
Saldo anterior	75.576,35 €
Diferencia	-6.544,42 €
Saldo actual	69.031,93 €

**F.T.H.: BANESTO 3**

**ESTADO DE ORIGEN Y APLICACIÓN DE FONDOS Y CUENTA DE TESORERÍA**

18 diciembre 2009

ORIGEN	5.441.871,39 €
<b>PRINCIPAL COBRADO</b>	
Amortización derechos de crédito	4.148.185,62 €
<b>INTERESES COBRADOS</b>	
Intereses de derechos de crédito	1.224.733,12 €
Intereses de reinversión	62.518,47 €
<b>CONTENCIOSOS / JUDICIALES</b>	6.440,12 €
<b>INGRESOS/GASTOS DE ADJUDICADOS</b>	0,00 €
<b>FONDO DE RESERVA</b>	0,00 €
<b>OTROS</b>	-5,94 €

ESTADO CUENTA DE TESORERÍA	3.114.454,25 €
<b>FONDO DE RESERVA PRINCIPAL</b>	
Saldo anterior	1.511.896,00 €
Utilizado en el período	51.934,12 €
Saldo actual	1.459.961,88 €
<b>FONDO DE RESERVA SECUNDARIO</b>	
Saldo anterior	1.664.879,20 €
Utilizado en el período	10.386,82 €
Saldo actual	1.654.492,38 €
<b>RETENCIÓN A CUENTA DEL IRPF</b>	0,00 €
<b>GASTOS EMISIÓN RETENIDOS</b>	0,00 €
<b>OTROS</b>	0,00 €

APLICACIÓN	5.441.871,39 €
GASTOS ORDINARIOS	892,14 €
COMISION DE GESTION	42.864,55 €
COBRO SWAP SERIE A	1.037.513,95 €
PAGO SWAP SERIE A	-277.399,30 €
INTERESES B.T.H.'S SERIE A	277.412,53 €
AMORTIZACION BONOS SERIE A	3.777.049,90 €
AMORTIZACION BONOS SERIE B	377.703,84 €
COBRO SWAP SERIE B	103.751,40 €
PAGO SWAP SERIE B	-38.022,81 €
INTERESES B.T.H.'S SERIE B	38.023,14 €
INTERESES PTO SUBORDINADO A	31.222,83 €
INTERESES PTO SUBORDINADO B	1.945,85 €
AMORTIZACIÓN PRÉSTAMO SUBORDINADO A	62.320,95 €
AMORTIZACIÓN PRÉSTAMO SUBORDINADO B	68.913,37 €
COMISIÓN FIJA BANESTO	0,00 €
COMISIÓN VARIABLE BANESTO	0,00 €
DISPOSICIÓN F.RESERVA PRINCIPAL Y SECUNDARIO	-62.320,95 €

**F.T.H.: BANESTO 3****MEJORA CREDITICIA Y PRÉSTAMO SUBORDINADO****18 diciembre 2009**

<b>MEJORA DE CRÉDITO</b>		
<b>CONCEPTOS</b>	<b>INICIAL</b>	<b>18-dic-2009</b>
EMISIÓN SUBORDINADA	3,25 %	9,09 %
FONDO DE RESERVA PRINCIPAL	6.812.500,00 € (1,25 %)	1.459.961,88 € (1,25 %)
FONDO DE RESERVA SECUNDARIO	2.725.000,00 € (0,50 %)	1.654.492,38 € (1,42 %)
MARGEN ADICIONAL	0,65%	0,65%

<b>PRÉSTAMOS SUBORDINADOS</b>		
<b>CONCEPTOS</b>	<b>INICIAL</b>	<b>18-dic-2009</b>
<b>PRESTAMO SUBORDINADO A</b>		
Saldo vivo	10.655.260,00 €	3.116.218,32 €
Tipo de interés	5,08%	3,13%
<b>PRESTAMO SUBORDINADO B</b>		
Saldo vivo	1.351.900,00 €	129.177,08 €
Tipo de interés	5,08%	3,13%



**F.T.H.: BANESTO 3**

**INFORMACIÓN RELATIVA A LOS TRIGGERS**

**18 diciembre 2009**

<b>TRIGGERS BONOS</b>	
1. SI 1.A) ES MAYOR QUE 1.B) NO SE AMORTIZA LA SERIE B:	
1.A) MOROSIDAD PH'S SUPERIOR A 90 DÍAS	265.078,49 €
1.B) 7% SALDO VIVO PARTICIPACIONES HIPOTECARIAS	8.175.786,51 €

**NO SE HA ALCANZADO EL NIVEL DEL TRIGGER, POR TANTO LA SERIE B CONTINUARÁ AMORTIZÁNDOSE.**

## F.T.H.: BANESTO 3

### DEFINICIONES

18 diciembre 2009

**FECHA DE DETERMINACIÓN** Será la fecha en que la Sociedad Gestora, en nombre del Fondo, realizará los cálculos necesarios para distribuir los fondos disponibles existentes a dicha fecha, de acuerdo con el orden de prelación de pagos descrito en el Folleto Informativo. Todos los datos de los Activos Titulizados (Saldo Vivo DC's, tablas de morosidad, propiedades transitorias, datos estadísticos, etc.) están referidos a dicha fecha.

**CONTENCIOSO / JUDICIAL** Préstamos sobre los que el Cedente va a iniciar acciones judiciales. Esta cantidad está incluida en el cuadro de morosidad.

FONDO DE TITULIZACIÓN HIPOTECARIA  
BANESTO 3

INFORME HISTÓRICO DE MOROSIDAD  
18 DE DICIEMBRE DE 2009

Fecha	sep-08	dic-08	mar-09	jun-09	sep-09	dic-09
15-30 días	2,746%	3,327%	3,268%	3,614%	2,924%	2,657%
30-60 días	1,057%	0,918%	0,849%	0,681%	0,557%	0,750%
60-90 días	0,215%	0,159%	0,212%	0,209%	0,072%	0,210%
90-180 días	0,120%	0,187%	0,312%	0,271%	0,293%	0,147%
> 180 días	0,025%	0,074%	0,082%	0,080%	0,083%	0,080%

1.459.961,88

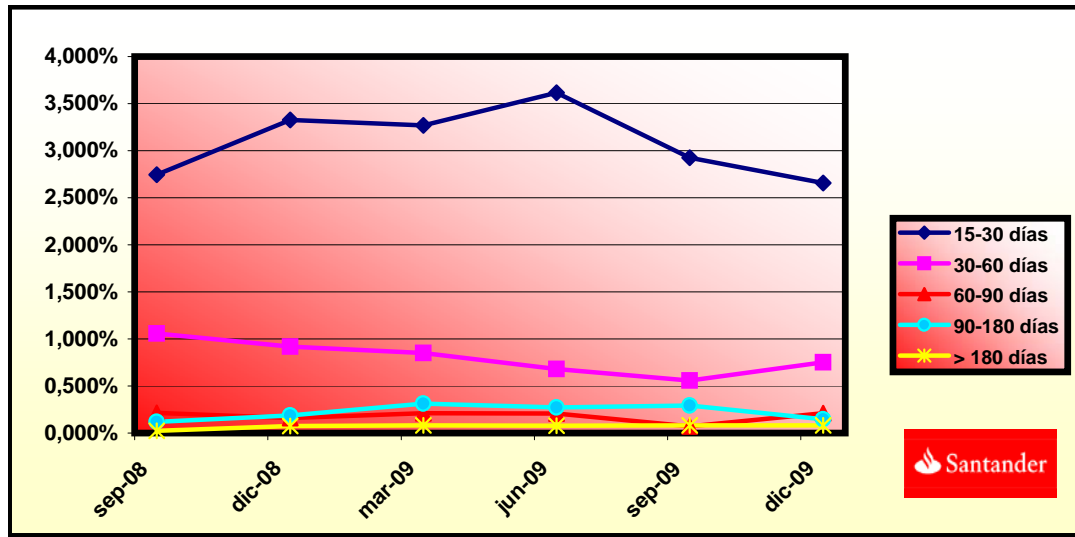

**FONDO DE TITULIZACIÓN HIPOTECARIA  
BANESTO 3**

**LTV  
18 DE DICIEMBRE DE 2009**

<b>INTERVALO (%)</b>	<b>SALDOS VIVOS (MILES)</b>	<b>% SALDOS VIVOS</b>	<b>Nº DE PRESTAMOS</b>	<b>% Nº PRESTAMOS</b>
0,00 - 9,99	2.477,83	2,13%	386	12,06%
10,00 - 19,99	8.836,89	7,59%	444	13,87%
20,00 - 29,99	15.395,33	13,23%	518	16,19%
30,00 - 39,99	20.300,06	17,45%	561	17,53%
40,00 - 49,99	26.447,37	22,73%	537	16,78%
50,00 - 59,99	30.365,24	25,69%	550	16,97%
60,00 - 69,99	12.912,08	11,10%	208	6,50%
70,00 - 79,99	19,42	0,01%	1	0,03%
>80	42,73	0,03%	1	0,03%



**PREPAYMENTS -BANESTO 3**

December, 18th 2009

FECHA	SALDO ANTES PAGO	SALDO REAL	VECTOR DE PREPAGO	PERMANENCIA FINAL DE MES	MORTALIDAD MENSUAL	CPR	MORTALIDAD MENSUAL	CPR	SALDO DESPUÉS DE PAGO
			1,11%			12,82%		9,71%	
	545.000,75		100,00%	100,00%					545.000,000000
ago-01	543.527,97	539.890,26	98,89%	99,33%	0,67%	7,74%	0,67%	7,74%	537.492,45
sep-01	542.048,16	536.425,27	97,79%	98,96%	0,52%	6,06%	0,37%	4,36%	530.076,82
oct-01	540.561,28	529.205,98	96,71%	97,90%	0,71%	8,14%	1,07%	12,16%	522.752,77
nov-01	539.067,30	508.856,10	95,63%	94,40%	1,43%	15,89%	3,58%	35,42%	515.519,23
dic-01	537.566,18	504.903,38	94,57%	93,92%	1,25%	13,97%	0,50%	5,83%	508.375,12
ene-02	536.058,09	497.975,70	93,52%	92,90%	1,22%	13,70%	1,09%	12,37%	501.319,59
feb-02	534.542,80	492.605,76	92,48%	92,15%	1,16%	13,07%	0,80%	9,17%	494.351,41
mar-02	533.020,28	487.539,03	91,45%	91,47%	1,11%	12,52%	0,75%	8,59%	487.469,55
abr-02	531.490,48	482.325,78	90,44%	90,75%	1,07%	12,14%	0,78%	9,02%	480.673,00
may-02	529.953,38	472.096,04	89,43%	89,08%	1,15%	12,95%	1,84%	19,95%	473.960,74
jun-02	528.408,94	467.430,92	88,44%	88,46%	1,11%	12,52%	0,70%	8,07%	467.331,80
jul-02	526.857,13	462.405,44	87,46%	87,77%	1,08%	12,23%	0,78%	9,01%	460.785,18
ago-02	525.297,91	456.827,61	86,49%	86,97%	1,07%	12,10%	0,91%	10,42%	454.319,92
sep-02	523.731,24	453.636,50	85,53%	86,62%	1,02%	11,59%	0,40%	4,71%	447.935,06
oct-02	522.157,09	449.551,51	84,58%	86,10%	0,99%	11,29%	0,60%	6,99%	441.629,66
nov-02	520.575,42	444.561,67	83,64%	85,40%	0,98%	11,16%	0,81%	9,29%	435.402,76
dic-02	518.986,20	439.227,31	82,71%	84,63%	0,98%	11,11%	0,90%	10,25%	429.253,46
ene-03	517.390,11	433.249,55	81,79%	83,74%	0,98%	11,16%	1,06%	11,97%	423.181,42
feb-03	515.786,40	428.692,19	80,88%	83,11%	0,97%	11,02%	0,74%	8,57%	417.185,13
mar-03	514.175,03	423.303,14	79,99%	82,33%	0,97%	11,01%	0,95%	10,80%	411.263,71
abr-03	512.555,97	416.694,08	79,10%	81,30%	0,98%	11,16%	1,25%	14,01%	405.416,27
may-03	510.929,17	412.683,71	78,22%	80,77%	0,97%	11,00%	0,65%	7,49%	399.641,93
jun-03	509.294,61	407.499,71	77,35%	80,01%	0,96%	10,98%	0,94%	10,71%	393.939,83
jul-03	507.654,69	402.586,78	76,49%	79,30%	0,96%	10,95%	0,89%	10,13%	388.311,00
ago-03	506.006,94	397.341,20	75,64%	78,52%	0,96%	10,96%	0,98%	11,16%	382.752,67
sep-03	504.351,31	392.372,47	74,80%	77,80%	0,96%	10,94%	0,93%	10,57%	377.264,01
oct-03	502.687,79	387.970,25	73,97%	77,18%	0,95%	10,87%	0,79%	9,13%	371.844,22
nov-03	501.016,31	382.648,49	73,15%	76,37%	0,96%	10,91%	1,04%	11,82%	366.492,45
dic-03	499.336,86	377.345,85	72,34%	75,57%	0,96%	10,94%	1,05%	11,94%	361.207,92
ene-04	497.651,76	371.070,26	71,53%	74,56%	0,97%	11,08%	1,33%	14,84%	355.991,52
feb-04	495.958,61	366.124,10	70,74%	73,82%	0,97%	11,09%	1,00%	11,32%	350.840,74
mar-04	494.257,38	358.230,57	69,95%	72,48%	1,00%	11,37%	1,82%	19,77%	345.754,79
abr-04	492.548,02	352.050,49	69,18%	71,48%	1,01%	11,50%	1,38%	15,40%	340.732,92
may-04	490.830,50	346.309,50	68,41%	70,56%	1,02%	11,58%	1,29%	14,39%	335.774,36

**PREPAYMENTS -BANESTO 3**

December, 18th 2009

FECHA	SALDO ANTES PAGO	SALDO REAL	VECTOR DE PREPAGO	PERMANENCIA FINAL DE MES	MORTALIDAD MENSUAL	CPR	MORTALIDAD MENSUAL	CPR	SALDO DESPUÉS DE PAGO
			1,11%			12,82%		9,71%	
	545.000,75		100,00%						545.000,000000
jun-04	489.104,78	339.879,89	67,65%	100,00%	1,03%	11,73%	1,51%	16,69%	330.878,36
jul-04	487.378,07	333.538,37	66,90%	68,44%	1,05%	11,88%	1,52%	16,77%	326.049,03
ago-04	485.643,12	328.314,83	66,16%	67,60%	1,05%	11,92%	1,21%	13,64%	321.280,70
sep-04	483.899,88	325.180,03	65,42%	67,20%	1,04%	11,80%	0,60%	6,94%	316.572,64
oct-04	482.148,31	318.392,25	64,69%	66,04%	1,06%	11,99%	1,73%	18,91%	311.924,14
nov-04	480.388,39	313.447,63	63,98%	65,25%	1,06%	12,02%	1,19%	13,41%	307.334,50
dic-04	478.620,06	308.765,00	63,27%	64,51%	1,06%	12,04%	1,13%	12,75%	302.803,00
ene-05	476.851,11	301.648,49	62,56%	63,26%	1,08%	12,26%	1,94%	20,97%	298.333,86
feb-05	475.073,72	296.110,32	61,87%	62,33%	1,09%	12,36%	1,47%	16,27%	293.921,41
mar-05	473.287,83	292.384,76	61,18%	61,78%	1,09%	12,31%	0,89%	10,12%	289.564,98
abr-05	471.493,43	287.710,34	60,50%	61,02%	1,09%	12,34%	1,22%	13,74%	285.263,89
may-05	469.690,45	283.326,47	59,83%	60,32%	1,09%	12,35%	1,15%	12,91%	281.017,50
jun-05	467.878,86	277.846,23	59,17%	59,38%	1,10%	12,46%	1,55%	17,14%	276.825,14
jul-05	466.074,04	273.281,57	58,51%	58,63%	1,11%	12,49%	1,26%	14,14%	272.695,20
ago-05	464.260,61	269.162,22	57,86%	57,98%	1,11%	12,50%	1,12%	12,67%	268.617,85
sep-05	462.438,51	265.737,25	57,22%	57,46%	1,10%	12,45%	0,88%	10,10%	264.592,49
oct-05	460.607,71	261.586,56	56,58%	56,79%	1,10%	12,46%	1,17%	13,18%	260.618,47
nov-05	458.768,17	254.744,37	55,95%	55,53%	1,12%	12,69%	2,23%	23,66%	256.695,19
dic-05	456.919,85	249.916,94	55,33%	54,70%	1,13%	12,77%	1,50%	16,57%	252.822,05
ene-06	455.081,63	243.334,40	54,72%	53,47%	1,15%	12,99%	2,24%	23,81%	249.008,80
feb-06	453.234,63	237.882,89	54,11%	52,49%	1,17%	13,12%	1,84%	20,00%	245.244,32
mar-06	451.378,82	233.269,53	53,51%	51,68%	1,17%	13,19%	1,54%	16,95%	241.528,01
abr-06	449.514,14	228.659,73	52,91%	50,87%	1,18%	13,26%	1,57%	17,29%	237.859,31
may-06	447.640,55	215.149,19	52,33%	48,06%	1,26%	14,07%	5,51%	49,37%	234.237,65
jun-06	445.758,03	211.654,12	51,75%	47,48%	1,25%	14,06%	1,21%	13,58%	230.662,46
jul-06	443.877,35	208.876,51	51,17%	47,06%	1,25%	13,99%	0,89%	10,22%	227.138,73
ago-06	441.987,68	205.480,06	50,60%	46,49%	1,25%	13,99%	1,21%	13,54%	223.660,27
sep-06	440.089,00	203.064,54	50,04%	46,14%	1,24%	13,90%	0,75%	8,63%	220.226,55
oct-06	438.181,25	199.830,38	49,49%	45,60%	1,24%	13,89%	1,16%	13,11%	216.837,01
nov-06	436.264,39	196.223,60	48,94%	44,98%	1,24%	13,91%	1,37%	15,29%	213.491,14
dic-06	434.338,38	192.840,14	48,39%	44,40%	1,24%	13,92%	1,29%	14,41%	210.188,41
ene-07	432.415,18	188.995,63	47,86%	43,71%	1,25%	13,97%	1,56%	17,17%	206.934,05
feb-07	430.482,80	185.490,72	47,32%	43,09%	1,25%	14,00%	1,41%	15,71%	203.721,71
mar-07	428.541,19	182.634,62	46,80%	42,62%	1,25%	13,97%	1,09%	12,36%	200.550,87
abr-07	426.590,31	180.123,60	46,28%	42,22%	1,24%	13,92%	0,92%	10,54%	197.421,04
may-07	424.630,11	177.873,88	45,76%	41,89%	1,24%	13,86%	0,79%	9,11%	194.331,72
jun-07	422.660,55	174.890,05	45,26%	41,38%	1,24%	13,86%	1,22%	13,69%	191.282,44
jul-07	420.697,00	172.177,92	44,75%	40,93%	1,23%	13,83%	1,09%	12,34%	188.279,60
ago-07	418.724,08	168.822,05	44,26%	40,32%	1,24%	13,87%	1,49%	16,46%	185.315,72
sep-07	416.741,73	166.931,26	43,77%	40,06%	1,23%	13,79%	0,65%	7,52%	182.390,32
oct-07	414.749,92	164.555,51	43,28%	39,68%	1,23%	13,75%	0,95%	10,82%	179.502,95
nov-07	412.748,60	162.322,92	42,80%	39,33%	1,22%	13,70%	0,88%	10,05%	176.653,13
dic-07	410.737,72	160.233,58	42,32%	39,01%	1,22%	13,64%	0,80%	9,23%	173.840,43
ene-08	408.732,94	157.397,63	41,85%	38,51%	1,22%	13,65%	1,29%	14,41%	171.070,97

**PREPAYMENTS -BANESTO 3**

December, 18th 2009

FECHA	SALDO ANTES PAGO	SALDO REAL	VECTOR DE PREPAGO	PERMANENCIA FINAL DE MES	MORTALIDAD MENSUAL	CPR	MORTALIDAD MENSUAL	CPR	SALDO DESPUÉS DE PAGO
			1,11%			12,82%		9,71%	
	545.000,75		100,00%	100,00%					545.000,000000
feb-08	406.718,59	155.495,62	41,39%	38,23%	1,21%	13,59%	0,72%	8,30%	168.337,62
mar-08	404.694,62	153.316,91	40,93%	37,88%	1,21%	13,55%	0,91%	10,37%	165.639,94
abr-08	402.660,99	151.340,98	40,48%	37,59%	1,20%	13,50%	0,79%	9,08%	162.977,50
may-08	400.617,65	149.611,77	40,03%	37,35%	1,19%	13,42%	0,64%	7,40%	160.349,88
jun-08	398.564,55	147.407,19	39,58%	36,98%	1,19%	13,39%	0,97%	11,00%	157.756,66
jul-08	396.525,06	145.308,27	39,14%	36,65%	1,19%	13,36%	0,92%	10,46%	155.206,58
ago-08	394.475,83	143.409,80	38,71%	36,35%	1,18%	13,31%	0,79%	9,12%	152.689,92
sep-08	392.416,82	141.865,64	38,28%	36,15%	1,18%	13,24%	0,56%	6,49%	150.206,27
oct-08	390.347,98	140.074,65	37,85%	35,88%	1,17%	13,18%	0,74%	8,52%	147.755,22
nov-08	388.269,26	138.000,87	37,43%	35,54%	1,17%	13,16%	0,95%	10,86%	145.336,40
dic-08	386.180,61	136.573,15	37,02%	35,37%	1,16%	13,08%	0,50%	5,83%	142.949,39
ene-09	384.112,62	132.614,45	36,61%	34,52%	1,17%	13,22%	2,38%	25,06%	140.605,04
feb-09	382.034,76	132.390,94	36,20%	34,65%	1,16%	13,04%	0,37%	4,59%	138.291,56
mar-09	379.946,98	131.178,61	35,80%	34,53%	1,15%	12,95%	0,37%	4,37%	136.008,56
abr-09	377.849,22	131.093,99	35,40%	34,69%	1,13%	12,77%	0,49%	6,05%	133.755,69
may-09	375.741,45	126.981,19	35,01%	33,79%	1,15%	12,93%	2,59%	27,05%	131.532,57
jun-09	373.623,62	125.933,10	34,62%	33,71%	1,14%	12,84%	0,26%	3,11%	129.338,85
jul-09	371.507,27	124.036,38	34,23%	33,39%	1,14%	12,81%	0,95%	10,77%	127.178,14
ago-09	369.380,82	122.257,21	33,85%	33,10%	1,13%	12,78%	0,87%	9,92%	125.046,04
sep-09	367.244,21	120.951,68	33,48%	32,93%	1,13%	12,72%	0,49%	5,75%	122.942,22
oct-09	365.097,40	119.660,56	33,11%	32,77%	1,12%	12,65%	0,49%	5,68%	120.866,32
nov-09	362.940,34	118.135,12	32,74%	32,55%	1,12%	12,60%	0,69%	7,95%	118.818,01
dic-09	360.772,98	116.796,95	32,37%	32,37%	1,11%	12,54%	0,54%	6,28%	116.796,95



DEAL  
 MEZZ. DECLINN  
 MEZZ. STOPS DECLINN  
 VIDA RESIDUAL DESDE

545.000.00000  
 10,00%  
 1,00%  
**10/12/09**

FECHA		PRINCIPAL DISPONIBLE	SERIE A	SERIE B	PRINCIPAL SERIE A	VIDA MEDIA A	CLASS B SERIE A	VIDA MEDIA B
						2,42		2,42
			527.300.000	545000000	5450000			
			17.700.000	17.700.000				
11/08/01		0	527.300.000	17.700.000	0	0	0	0
11/09/01	1	14.923.181	527.300.000	17.700.000	14.923.181	(44.948.622.259)	0	0
11/10/01	1	0	512.376.819	17.700.000	0	0	0	0
11/11/01	1	0	512.376.819	17.700.000	0	0	0	0
11/12/01	1	21.701.694	512.376.819	17.700.000	21.701.694	(63.390.648.939)	0	0
11/01/02	1	0	490.675.124	17.700.000	0	0	0	0
11/02/02	1	0	490.675.124	17.700.000	0	0	0	0
11/03/02	1	20.905.572	490.675.124	17.700.000	20.905.572	(59.183.674.865)	0	0
11/04/02	1	0	469.769.552	17.700.000	0	0	0	0
11/05/02	1	0	469.769.552	17.700.000	0	0	0	0
11/06/02	1	20.137.754	469.769.552	17.700.000	20.137.754	(55.157.306.949)	0	0
11/07/02	1	0	449.631.799	17.700.000	0	0	0	0
11/08/02	1	0	449.631.799	17.700.000	0	0	0	0
11/09/02	1	19.396.735	449.631.799	17.700.000	19.396.735	(51.343.157.758)	0	0
11/10/02	1	0	430.235.064	17.700.000	0	0	0	0
11/11/02	1	0	430.235.064	17.700.000	0	0	0	0
11/12/02	1	18.681.605	430.235.064	17.700.000	18.681.605	(47.750.183.043)	0	0
11/01/03	1	0	411.553.458	17.700.000	0	0	0	0
11/02/03	1	0	411.553.458	17.700.000	0	0	0	0
11/03/03	1	17.989.750	411.553.458	17.700.000	17.989.750	(44.362.723.630)	0	0
11/04/03	1	0	393.563.708	17.700.000	0	0	0	0
11/05/03	1	0	393.563.708	17.700.000	0	0	0	0
11/06/03	1	17.323.874	393.563.708	17.700.000	17.323.874	(41.126.877.393)	0	0
11/07/03	1	0	376.239.834	17.700.000	0	0	0	0
11/08/03	1	0	376.239.834	17.700.000	0	0	0	0
11/09/03	1	16.675.819	376.239.834	17.700.000	16.675.819	(38.054.219.168)	0	0
11/10/03	1	0	359.564.015	17.700.000	0	0	0	0
11/11/03	1	0	359.564.015	17.700.000	0	0	0	0
11/12/03	1	16.056.094	359.564.015	17.700.000	16.056.094	(35.178.902.194)	0	0
11/01/04	1	0	343.507.921	17.700.000	0	0	0	0
11/02/04	1	0	343.507.921	17.700.000	0	0	0	0
11/03/04	1	15.453.128	343.507.921	17.700.000	15.453.128	(32.451.569.098)	0	0
11/04/04	1	0	328.054.793	17.700.000	0	0	0	0
11/05/04	1	0	328.054.793	17.700.000	0	0	0	0
11/06/04	1	14.876.430	328.054.793	17.700.000	14.876.430	(29.871.872.346)	0	0
11/07/04	1	0	313.178.362	17.700.000	0	0	0	0
11/08/04	1	0	313.178.362	17.700.000	0	0	0	0
11/09/04	1	14.305.719	313.178.362	17.700.000	14.305.719	(27.409.758.459)	0	0
11/10/04	1	0	298.872.643	17.700.000	0	0	0	0
11/11/04	1	0	298.872.643	17.700.000	0	0	0	0
11/12/04	1	13.769.642	298.872.643	17.700.000	13.769.642	(25.129.597.360)	0	0
11/01/05	1	0	285.103.000	17.700.000	0	0	0	0
11/02/05	1	0	285.103.000	17.700.000	0	0	0	0
11/03/05	1	13.238.024	285.103.000	17.700.000	13.238.024	(22.967.971.348)	0	0
11/04/05	1	0	271.864.977	17.700.000	0	0	0	0
11/05/05	1	0	271.864.977	17.700.000	0	0	0	0
11/06/05	1	12.739.838	271.864.977	17.700.000	12.739.838	(20.931.553.210)	0	0
11/07/05	1	0	259.125.139	17.700.000	0	0	0	0
11/08/05	1	0	259.125.139	17.700.000	0	0	0	0
11/09/05	1	12.232.654	259.125.139	17.700.000	12.232.654	(18.972.846.203)	0	0
11/10/05	1	0	246.892.485	17.700.000	0	0	0	0
11/11/05	1	0	246.892.485	17.700.000	0	0	0	0
11/12/05	1	11.770.434	246.892.485	17.700.000	11.770.434	(17.184.833.861)	0	0
11/01/06	1	0	235.122.051	17.700.000	0	0	0	0
11/02/06	1	0	235.122.051	17.700.000	0	0	0	0
11/03/06	1	11.294.039	235.122.051	17.700.000	11.294.039	(15.472.833.378)	0	0
11/04/06	1	0	223.828.012	17.700.000	0	0	0	0
11/05/06	1	0	223.828.012	17.700.000	0	0	0	0
11/06/06	1	10.865.554	223.828.012	17.700.000	10.865.554	(13.886.178.237)	0	0



DEAL  
 MEZZ. DECLINN  
 MEZZ. STOPS DECLINN  
 VIDA RESIDUAL DESDE

545.000.00000  
 10,00%  
 1,00%  
 10/12/09

FECHA		PRINCIPAL DISPONIBLE	SERIE A	SERIE B	PRINCIPAL SERIE A	VIDA MEDIA A	CLASS B SERIE A	VIDA MEDIA B
						2,42		2,42
11/07/06	1	0	212.962.458	17.700.000	0	0	0	0
11/08/06	1	0	212.962.458	17.700.000	0	0	0	0
11/09/06	1	10.435.911	212.962.458	17.700.000	10.435.911	(12.376.990.740)	0	0
11/10/06	1	0	202.526.547	17.700.000	0	0	0	0
11/11/06	1	0	202.526.547	17.700.000	0	0	0	0
11/12/06	1	10.038.134	202.526.547	17.700.000	10.038.134	(10.991.756.719)	0	0
11/01/07	1	0	192.488.413	17.700.000	0	0	0	0
11/02/07	1	0	192.488.413	17.700.000	0	0	0	0
11/03/07	1	9.637.545	192.488.413	17.700.000	9.637.545	(9.685.733.159)	0	0
11/04/07	1	0	182.850.867	17.700.000	0	0	0	0
11/05/07	1	0	182.850.867	17.700.000	0	0	0	0
11/06/07	1	9.268.426	182.850.867	17.700.000	8.957.739	(8.178.415.844)	310.687	(283.657.419)
11/07/07	1	0	173.893.128	17.389.313	0	0	0	0
11/08/07	1	0	173.893.128	17.389.313	0	0	0	0
11/09/07	1	8.892.118	173.893.128	17.389.313	8.083.743	(6.636.753.310)	808.374	(663.675.331)
11/10/07	1	0	165.809.385	16.580.938	0	0	0	0
11/11/07	1	0	165.809.385	16.580.938	0	0	0	0
11/12/07	1	8.549.888	165.809.385	16.580.938	7.772.626	(5.674.016.894)	777.263	(567.401.689)
11/01/08	1	0	158.036.759	15.803.676	0	0	0	0
11/02/08	1	0	158.036.759	15.803.676	0	0	0	0
11/03/08	1	8.200.498	158.036.759	15.803.676	7.454.998	(4.763.743.935)	745.500	(476.374.393)
11/04/08	1	0	150.581.760	15.058.176	0	0	0	0
11/05/08	1	0	150.581.760	15.058.176	0	0	0	0
11/06/08	1	7.883.280	150.581.760	15.058.176	7.166.618	(3.920.140.118)	716.662	(392.014.012)
11/07/08	1	0	143.415.142	14.341.514	0	0	0	0
11/08/08	1	0	143.415.142	14.341.514	0	0	0	0
11/09/08	1	7.550.389	143.415.142	14.341.514	6.863.990	(3.123.115.255)	686.399	(312.311.525)
11/10/08	1	0	136.551.153	13.655.115	0	0	0	0
11/11/08	1	0	136.551.153	13.655.115	0	0	0	0
11/12/08	1	7.256.875	136.551.153	13.655.115	6.597.159	(2.401.366.033)	659.716	(240.136.603)
11/01/09	1	0	129.953.993	12.995.399	0	0	0	0
11/02/09	1	0	129.953.993	12.995.399	0	0	0	0
11/03/09	1	6.940.829	129.953.993	12.995.399	6.309.844	(1.728.897.357)	630.984	(172.889.736)
11/04/09	1	0	123.644.149	12.364.415	0	0	0	0
11/05/09	1	0	123.644.149	12.364.415	0	0	0	0
11/06/09	1	6.669.713	123.644.149	12.364.415	6.063.376	(1.103.534.405)	606.338	(110.353.441)
11/07/09	1	0	117.580.773	11.758.077	0	0	0	0
11/08/09	1	0	117.580.773	11.758.077	0	0	0	0
11/09/09	1	6.396.632	117.580.773	11.758.077	5.815.120	(523.360.822)	581.512	(52.336.082)
11/10/09	1	0	111.765.653	11.176.565	0	0	0	0
11/11/09	1	0	111.765.653	11.176.565	0	0	0	0
11/12/09	1	6.145.268	111.765.653	11.176.565	5.586.607	5.586.607	558.661	558.661
11/01/10	1	0	106.179.046	10.617.905	0	0	0	0
11/02/10	1	0	106.179.046	10.617.905	0	0	0	0
11/03/10	1	5.877.083	106.179.046	10.617.905	5.342.803	486.195.064	534.280	48.619.506
11/04/10	1	0	100.836.243	10.083.624	0	0	0	0
11/05/10	1	0	100.836.243	10.083.624	0	0	0	0
11/06/10	1	5.644.859	100.836.243	10.083.624	5.131.690	939.099.208	513.169	93.909.921
11/07/10	1	0	95.704.553	9.570.455	0	0	0	0
11/08/10	1	0	95.704.553	9.570.455	0	0	0	0
11/09/10	1	5.317.257	95.704.553	9.570.455	4.833.870	1.329.314.132	483.387	132.931.413
11/10/10	1	0	90.870.683	9.087.068	0	0	0	0
11/11/10	1	0	90.870.683	9.087.068	0	0	0	0
11/12/10	1	5.106.904	90.870.683	9.087.068	4.642.640	1.699.206.338	464.264	169.920.634
11/01/11	1	0	86.228.043	8.622.804	0	0	0	0
11/02/11	1	0	86.228.043	8.622.804	0	0	0	0
11/03/11	1	4.821.221	86.228.043	8.622.804	4.382.929	1.998.615.455	438.293	199.861.545
11/04/11	1	0	81.845.115	8.184.511	0	0	0	0
11/05/11	1	0	81.845.115	8.184.511	0	0	0	0
11/06/11	1	4.630.114	81.845.115	8.184.511	4.209.195	2.306.638.822	420.919	230.663.882
11/07/11	1	0	77.635.920	7.763.592	0	0	0	0
11/08/11	1	0	77.635.920	7.763.592	0	0	0	0
11/09/11	1	4.427.123	77.635.920	7.763.592	4.024.657	2.575.780.560	402.466	257.578.056
11/10/11	1	0	73.611.263	7.361.126	0	0	0	0
11/11/11	1	0	73.611.263	7.361.126	0	0	0	0

DEAL  
 MEZZ. DECLINN  
 MEZZ. STOPS DECLINN  
 VIDA RESIDUAL DESDE

545.000.00000  
 10,00%  
 1,00%  
 10/12/09

FECHA		PRINCIPAL DISPONIBLE	SERIE A	SERIE B	PRINCIPAL SERIE A	VIDA MEDIA A	CLASS B SERIE A	VIDA MEDIA B
						2,42		2,42
11/12/11	1	4.250.573	73.611.263	7.361.126	3.864.157	2.824.699.021	386.416	282.469.902
11/01/12	1	0	69.747.105	6.974.711	0	0	0	0
11/02/12	1	0	69.747.105	6.974.711	0	0	0	0
11/03/12	1	4.058.965	69.747.105	6.974.711	3.689.968	3.033.153.604	368.997	303.315.360
11/04/12	1	0	66.057.137	6.605.714	0	0	0	0
11/05/12	1	0	66.057.137	6.605.714	0	0	0	0
11/06/12	1	3.896.109	66.057.137	6.605.714	3.541.917	3.237.312.398	354.192	323.731.240
11/07/12	1	0	62.515.220	6.251.522	0	0	0	0
11/08/12	1	0	62.515.220	6.251.522	0	0	0	0
11/09/12	1	3.700.449	62.515.220	6.251.522	3.364.045	3.384.229.126	336.404	338.422.913
11/10/12	1	0	59.151.175	5.915.118	0	0	0	0
11/11/12	1	0	59.151.175	5.915.118	0	0	0	0
11/12/12	1	3.551.240	59.151.175	5.915.118	3.228.400	3.541.554.357	322.840	354.155.436
11/01/13	1	0	55.922.776	5.592.278	0	0	0	0
11/02/13	1	0	55.922.776	5.592.278	0	0	0	0
11/03/13	1	61.515.053	55.922.776	5.592.278	55.922.776	66.380.334.577	5.592.278	6.638.033.458