



F.T.A. PYMES SANTANDER 3

MARIA JOSE HERENCIAS PALOMINO

ANALISTA

SANTANDER DE TITULIZACION, S.G.F.T, S.A.

CIUDAD GRUPO SANTANDER

28660 BOADILLA DEL MONTE

marjherencias@gruposantander.com

Tel: 912893300



DENOMINACION DEL FONDO:

F.T.A. PYMES SANTANDER 3

INFORMACIÓN

CORRESPONDIENTE AL:

TRIMESTRE/SEMESTRE:

15/07/2013 - 15/10/2013

AÑO:

2013

Personas que asumen la responsabilidad de esta información y cargos que ocupan:	Firma:
IGNACIO ORTEGA GAVARA - DIRECTOR GENERAL	

I. DATOS GENERALES SOBRE EL FONDO

Fecha de Constitución del Fondo	17 julio 2012	Agencia de pago de Bonos	BANCO SANTANDER	
Fecha de Desembolso BT's	20 julio 2012	Negociación Mercado	AIAF	
Fecha Final Amortización	15 enero 2045	Agencias de calificación	STANDARD & POORS DBRS	
Sociedad Gestora	SANTANDER DE TITULIZACION, S.G.F.T, S.A.	Calificación	Inicial	Actual
Originador Derechos Crédito		BONOS SERIE A	A- (Sf)/AA (Sf)	A- (Sf)/AA (Sf)
		BONOS SERIE B	CCC (Sf)/BB (Sf)	CCC (Sf)/BB (Sf)
		BONOS SERIE C	CC (Sf)/C (Sf)	CC (Sf)/C (Sf)

II. VALORES EMITIDOS POR EL FONDO: BONOS DE TITULIZACION

SERIES PRELACIÓN CÓDIGO ISIN	Nº BONOS	NOMINAL EN CIRCULACIÓN			
			Inicial	Actual	%Act/In
BONOS SERIE A ES0325633008	13.031	Nominal Unitario	100.000,00	48.091,75	
		Nominal Total	1.303.100.000,00	626.683.594,25	48,09 %
BONOS SERIE B ES0325633016	2.669	Nominal Unitario	100.000,00	100.000,00	
		Nominal Total	266.900.000,00	266.900.000,00	100,00 %
BONOS SERIE C ES0325633024	3.140	Nominal Unitario	100.000,00	100.000,00	
		Nominal Total	314.000.000,00	314.000.000,00	100,00 %

AMORTIZACION E INTERESES BONOS					
Actual			Próximo		
Fecha Amortización Periodo Actual 15 octubre 2013			Fecha Próximo Cupón 15 enero 2014		
	Amortización de los Bonos	Intereses Brutos Bonos	Tipo de Interés	Importe Bruto Próximo Cupón	Importe Neto Próximo Cupón
BONOS SERIE A	7.682,31 €	73,83 €	0,5270 %	64,77 €	51,17 €
BONOS SERIE B	0,00 €	183,49 €	0,7270 %	185,79 €	146,77 €
BONOS SERIE C	0,00 €	0,00 €	0,7270 %	185,79 €	146,77 €
Amortización devengada no pagada	0,00 €				
Amortización Calendario	NO				



III. ACTIVOS ADQUIRIDOS POR EL FONDO: DERECHOS DE CRÉDITO

DERECHOS DE CRÉDITO	A LA EMISIÓN	SITUACIÓN ACTUAL
Número de Derechos de Crédito	25.793	19.756
Saldo Pendiente de Amortizar Derechos	1.570.000.202,37	893.583.604,60
Importes Unitarios Derechos Vivos	60.869,23	45.231,00
Tipos de Interés	4,82 %	3,88 %

TASAS DE AMORTIZACIÓN ANTICIPADA	SITUACIÓN ACTUAL
Tasa mensual actual anualizada:	8,75 %
Tasa últimos 12 meses anualizada:	4,84 %
Tasa anualizada desde Constitución del Fondo	6,14 %

MOROSIDAD ACTUAL	Hasta 1 mes	De 1 a 6 meses	Mayor de 6 meses
Deuda Vencida(Principal+Intereses)	253.902,93	6.204.426,85	958.052,48
Deuda Pendiente de vencimiento	0,00	0,00	887.085.373,46
Deuda Total	253.902,93	6.204.426,85	888.043.425,94

F.T.A. PYME SANTANDER 3

INFORME TRIMESTRAL BONOS DE TITULIZACIÓN

15 DE OCTUBRE DE 2013

BONOS TITULIZACIÓN DE ACTIVOS. PRINCIPAL	
Saldo anterior	1.307.691.775,86 €
Amortizaciones	100.108.181,61 €
Saldo actual	1.207.583.594,25 €
% sobre saldo inicial	64,10%
Amortización devengada no pagada	0,00 €

BONOS DE TITULIZACIÓN DE ACTIVOS. INTERESES	
Intereses pagados Serie A	962.078,73 €
Intereses pagados Serie B	489.734,81 €
Intereses devengados no pagados Serie C	576.158,60 €

DATOS	
Fecha de determinación	08/10/2013
Fecha de Pago de Cupón Actual	15/10/2013
Fecha de Pago anterior	15/07/2013
Número de días	92
Tipo de referencia (%)	0,227%
Próxima Fecha de Pago	15/01/2014

VIDA RESIDUAL (AÑOS)		
	INICIAL	15/10/2013
BONOS SERIE A	1,51	1,05
BONOS SERIE B	4,66	3,33
BONOS SERIE C	5	4,25

En cumplimiento de lo establecido en el folleto informativo con respecto al artículo 40 bis del RD 216/2008, Santander mantiene el compromiso de retener en este fondo de titulización, de manera constante

un interés económico neto significativo en los términos requeridos al efecto por el Banco de España.

F.T.A. PYME SANTANDER 3

INFORME TRIMESTRAL DERECHOS DE CREDITO

15 DE OCTUBRE DE 2013

DERECHOS DE CRÉDITO. PRINCIPAL	
Saldo anterior	993.691.826,04 €
Amortizaciones	100.108.221,44 €
Saldo actual	893.583.604,60 €
Número de derechos de crédito	19.756

DERECHOS DE CRÉDITO. INTERESES	
Intereses cobrados en el trimestre	8.592.160,07 €
Intereses devengados en el trimestre	9.106.901,01 €

DERECHOS DE CRÉDITO EN MOROSIDAD					
	HASTA 30 DÍAS	30 A 60 DÍAS	60 A 90 DÍAS	90 A 180 DÍAS	MAS 180 DÍAS
Principal	229.153,27 €	420.934,91 €	829.075,57 €	4.337.878,38 €	681.189,01 €
Intereses	24.749,66 €	155.288,19 €	108.718,16 €	352.531,64 €	276.863,47 €
Saldo de los derechos de crédito	13.098.777,97 €	19.715.658,11 €	10.808.243,50 €	23.640.130,18 €	45.851.994,84 €
Número de derechos de crédito	27	27	20	21	353
% sobre saldo de los derechos de crédito	1,47%	2,21%	1,21%	2,65%	5,13%

* Se excluyen en este informe los vencidos y no pagados con antigüedad entre 1 y 15 días por considerarse morosidad técnica, con un gran porcentaje de recobro.

PRÉSTAMOS EN WRITE OFF	
Write Off acumulado Fecha Pago anterior	0,00 €
Write Off trimestre	11.725.491,65 €
Write Off acumulados actuales	11.725.491,65 €

F.T.A. PYME SANTANDER 3

INFORME TRIMESTRAL DERECHOS DE CREDITO

15 DE OCTUBRE DE 2013

CONTENCIOSOS / JUDICIALES	
Saldo anterior	44.945.387,94 €
Diferencia	2.731.266,78 €
Saldo actual	42.214.121,16 €
Número derechos de crédito contenciosos	509

ADJUDICADOS	
Saldo anterior	0,00 €
Diferencia	12.510,21 €
Saldo actual	12.510,21 €
Número derechos de crédito adjudicados	1

PERDIDAS NETAS	
Saldo anterior	705.560,24 €
Diferencia	2.028.806,22 €
Saldo actual	2.734.366,46 €

F.T.A. PYME SANTANDER 3

ESTADO DE ORIGEN Y APLICACIÓN DE FONDOS Y CUENTA DE TESORERÍA

15 DE OCTUBRE DE 2013

ORIGEN	101.680.878,33 €
PRINCIPAL COBRADO	
Amortización derechos de crédito	85.023.465,60 €
INTERESES COBRADOS	
Intereses de derechos de crédito	8.592.160,07 €
Intereses de reinversión	205.905,13 €
CONTENCIOSOS / JUDICIALES	1.713.974,43 €
INGRESOS/GASTOS DE ADJUDICADOS	0,00 €
FONDO DE RESERVA	6.145.357,61 €
OTROS	15,49 €

APLICACIÓN	101.680.878,33 €
GTOS. ORDINARIOS	54.961,18 €
COMISIÓN DE GESTIÓN	65.922,00 €
INTERESES BONOS SERIE A	962.078,73 €
INTERESES BONOS SERIE B	489.734,81 €
AMORTIZACION BONOS SERIE A	100.108.181,61 €
INTERESES S.B POSTERGADOS	0,00 €
INTERESES S.C	0,00 €
AMORTIZACION BONOS SERIE C	0,00 €
INTERESES PRESTAMO SUBORDINADO	0,00 €
AMORTIZACION PRESTAMO SUBORDINADO	0,00 €
COMISION DE ADMINISTRACION	0,00 €
REMUNERACION EXTRAORDINARIA BONOS SERIE C	0,00 €

ESTADO CUENTA DE TESORERÍA	307.854.642,39 €
FONDO DE RESERVA PRINCIPAL	
Saldo anterior	314.000.000,00 €
Utilizado en el período	-6.145.357,61 €
Saldo actual	307.854.642,39 €

F.T.A. PYME SANTANDER 3

MEJORA CREDITICIA Y PRÉSTAMO SUBORDINADO

15 DE OCTUBRE DE 2013

MEJORA DE CRÉDITO		
CONCEPTOS	INICIAL	15 DE OCTUBRE DE 2013
EMISIÓN SUBORDINADA	4,15%	29,87%
FONDO DE RESERVA PRINCIPAL	1,40%	34,45%

CONCEPTOS	INICIAL	15 DE OCTUBRE DE 2013
PRESTAMO SUBORDINADO		
Saldo vivo	900.000,00 €	531.625,39 €
Tipo de interés	1,091%	0,877%

F.T.A. PYME SANTANDER 3

INFORMACIÓN RELATIVA A LOS TRIGGERS

15 DE OCTUBRE DE 2013

TRIGGERS FONDO DE RESERVA

1. Si 1.a) ES MAYOR QUE 1.b) NO SE AMORTIZA EL FONDO DE RESERVA:	
1.a) MOROSIDAD DE LAS DC'S SUPERIOR A 90 DÍAS	69.492.125,02 €
1.b) 1% SALDO VIVO DERECHOS DE CRÉDITO	8.935.836,05 €

SALDO VIVO ACUMULADO DE PRÉSTAMOS FALLIDOS

14.638.907,07 €

TRIGGERS DIFERIMIENTO DE INTERESES CLASE B.

DIFERIMIENTO DE INTS CLASE B (5º LUGAR) SI SALDO VIVO ACUMULADO PRÉSTAMOS FALLIDOS > 78.500.023,80 EUR	NO
--	----

F.T.A. PYME SANTANDER 3

DEFINICIONES

FECHA DE DETERMINACIÓN Será la fecha en que la Sociedad Gestora, en nombre del Fondo, realizará los cálculos necesarios para distribuir los fondos disponibles existentes a dicha fecha, de acuerdo con el orden de prelación de pagos descrito en el Folleto Informativo. Todos los datos de los Activos Titulizados (Saldo Vivo DC's, tablas de morosidad, propiedades transitorias, datos estadísticos, etc.) están referidos a dicha fecha.

WRITE OFF Préstamos con cuotas pendientes con antigüedad igual o superior a 12 ó 18 meses (según Folleto Informativo).

PÉRDIDAS DE LA CARTERA Aquellos préstamos cuya deuda el Cedente considera que no va a recuperar (neto de recuperaciones).

PRÉSTAMOS FALLIDOS Aquellos préstamos cuya deuda el Cedente considera que no va a recuperar, o aquellos préstamos que tienen cuotas pendientes con antigüedad.

SALDO VIVO ACUMULADO DE PRÉSTAMOS FALLIDOS Saldo vivo acumulado de los Derechos de Crédito derivados de Préstamos Fallidos, sin tener en cuenta los importes recobrados.

ADJUDICADOS Bienes en el activo del Fondo como consecuencia de un proceso judicial o extrajudicial.

CONTENCIOSO / JUDICIAL Préstamos sobre los que el Cedente va a iniciar acciones judiciales. Esta cantidad está incluida en el cuadro de morosidad.

VIDA RESIDUAL: Cálculo realizado sin el ejercicio de la opción de clean-up call.



**FONDO DE TITULIZACIÓN DE ACTIVOS
PYME SANTANDER 3**

INFORME HISTORICO DE MOROSIDAD

DÍAS EN MORA	oct-12	ene-13	abr-13	jul-13	oct-13
0 a 30 días	2,352%	2,202%	1,867%	1,466%	1,466%
30 a 60 días	1,456%	1,446%	2,206%	2,206%	2,206%
60 a 90 días	0,900%	1,524%	1,196%	1,210%	1,210%
90 a 180 días	2,021%	1,371%	2,089%	2,646%	2,646%
> 180 días	0,000%	2,757%	5,260%	5,131%	5,131%

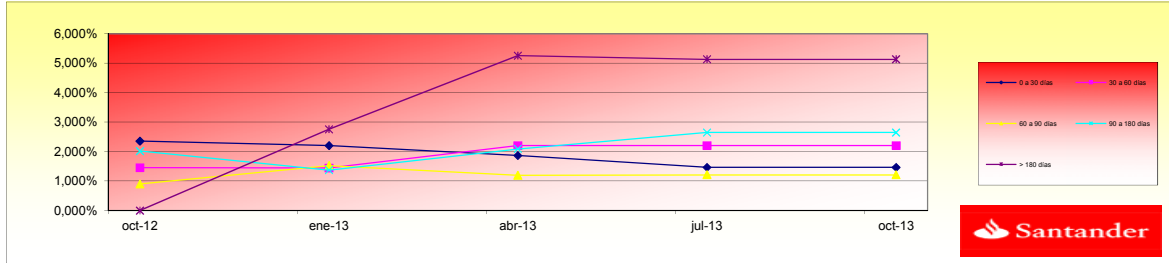

**FONDO DE TITULIZACIÓN DE ACTIVOS
PYME SANTANDER 3**

CARACTERÍSTICAS DEL COLATERAL

CARACTERÍSTICAS DEL COLATERAL / COLLATERAL DESCRIPCION		
SECTOR	SALDO VIVO / OUTS. BALANCE	% SALDO VIVO / % OUTS. BALANCE
AGRICULTURA,GANADERIA,CAZA Y SERVICIOS RELACIONADO	43.972.342,99	4,9209%
SILVICULTURA Y EXPLOTACION FORESTAL	382.489,08	0,0428%
PESCA Y ACUICULTURA	15.324.200,98	1,7149%
EXTRACCION DE ANTRACITA,HULLA Y LIGNITO	-	0,0000%
EXTRACCION DE MINERALES METALICOS	34.945,22	0,0039%
OTRAS INDUSTRIAS EXTRACTIVAS	3.985.409,79	0,4460%
ACTIVIDADES DE APOYO A LAS INDUSTRIAS EXTRACTIVAS	722.273,00	0,0808%
INDUSTRIA DE LA ALIMENTACION	17.254.749,34	1,9310%
FABRICACION DE BEBIDAS	9.287.932,96	1,0394%
INDUSTRIA DEL TABACO	17.524,28	0,0020%
INDUSTRIA TEXTIL	1.403.527,45	0,1571%
CONFECCION DE PRENDAS DE VESTIR	2.146.584,15	0,2402%
INDUSTRIA DEL CUERO Y DEL CALZADO	1.558.584,16	0,1744%
INDUSTIA DE MADERA Y CORCHO, EXCEPTO MUEBLES,CESTE	3.267.746,71	0,3657%
INDUSTRIA DEL PAPEL	2.340.778,53	0,2620%
ARTES GRAFICAS Y REPRODUCCION DE SOPORTES GRABADOS	1.711.645,66	0,1915%
COQUERIAS Y REFINO DE PETROLEO	147.623,58	0,0165%
INDUSTRIA QUIMICA	2.246.469,03	0,2514%
FABRICACION DE PRODUCTOS FARMACEUTICOS	34.000,67	0,0038%
FABRICACION DE PRODUCTOS DE CAUCHO Y PLASTICOS	6.286.076,79	0,7035%
FABRICACION DE OTROS PRODUCTOS MINERALES NO METALI	2.926.998,24	0,3276%
METALURGIA;FABRICACION DE PROD.DE HIERRO,ACERO Y F	4.405.904,29	0,4931%
FABRICACION DE PRODUCTOS METALICOS,EXCEPTO MAQUINA	7.095.765,82	0,7941%
FABRICACION DE PROD.INFORMATICOS,ELECTRONICOS,OPTI	1.250.222,07	0,1399%
FABRICACION DE MATERIAL Y EQUIPO ELECTRICO	1.715.605,02	0,1920%
FABRICACION DE MAQUINARIA Y EQUIPO N.C.O.P.	5.883.642,45	0,6584%
FABRICACION DE VEHICULOS MOTOR,REMOLQUES Y SEMIRRE	682.130,84	0,0763%
FABRICACION DE OTRO MATERIAL DE TRANSPORTE	266.642,58	0,0298%
FABRICACION DE MUEBLES	4.063.566,92	0,4547%
OTRAS INDUSTRIAS MANUFACTURERAS	2.951.159,42	0,3303%
REPARACION E INSTALACION DE MAQUINARIA Y EQUIPO	846.833,47	0,0948%
SUMINISTRO DE ENERGIA ELECTRICA,GAS,VAPOR Y AIRE A	9.427.210,14	1,0550%
CAPTACION,DEPURACION Y DISTRIBUCION DE AGUA	486.499,10	0,0544%
RECOGIDA Y TRATAMIENTO DE AGUAS RESIDUALES	20.500,00	0,0023%
RECOGIDA,TRATAMIENTO Y ELIMINACION DE RESIDUOS;VA	4.748.056,78	0,5314%
ACTIVIDADES DE DESCONTAMINACION Y OTROS SERVICIOS	397.395,68	0,0445%
CONSTRUCCION DE EDIFICIOS	50.307.630,04	5,6299%
INGENIERIA CIVIL	5.082.029,12	0,5687%
ACTIVIDADES DE CONSTRUCCION ESPECIALIZADA	12.125.823,61	1,3570%
VENTA Y REPARACION DE VEHICULOS DE MOTOR Y MOTOCIC	14.676.956,20	1,6425%
COMERCIO AL POR MAYOR E INTERMEDIARIOS DEL COMERCIO	51.264.788,95	5,7370%
COMERCIO AL POR MENOR,EXCEPTO DE VEHICULOS DE MOTO	62.682.398,47	7,0147%
TRANSPORTE TERRESTRE Y POR TUBERIA	25.109.782,84	2,8100%
TRANSPORTE MARITIMO Y POR VIAS NAVEGABLES INTERIOR	4.502.397,32	0,5039%
ALMACENAMIENTO Y ACTIVIDADES ANEXAS AL TRANSPORTE	13.978.782,84	1,5644%
ACTIVIDADES POSTALES Y DE CORREOS	735.028,56	0,0823%
SERVICIOS DE ALOJAMIENTO	22.456.661,92	2,5131%
SERVICIOS DE COMIDAS Y BEBIDAS	35.936.229,32	4,0216%
EDICION	653.652,06	0,0731%



ACTIVIDADES CINEMATOGRAFICAS, DE VIDEO Y PROGRAMAS	576.934,86	0,0646%
ACTIVIDADES DE PROGRAMACION Y EMISION DE RADIO Y T	152.669,66	0,0171%
TELECOMUNICACIONES	2.151.214,13	0,2407%
PROGRAMACION,CONSULTORIA Y OTRAS ACTIVIDADES INFOR	3.978.784,90	0,4453%
SERVICIOS DE INFORMACION	194.712,08	0,0218%
SERVICIOS FINANCIEROS, EXCEPTO SEGUROS Y FONDOS PE	4.523.942,51	0,5063%
ACTIVIDADES AUXILIARES A SERVICIOS FINANCIEROS Y A	2.179.357,20	0,2439%
ACTIVIDADES INMOBILIARIAS	62.428.212,36	6,9863%
ACTIVIDADES JURIDICAS Y DE CONTABILIDAD	12.976.640,33	1,4522%
ACTIVIDADES DE LAS SEDES CENTRALES;ACTIVIDADES DE	5.687.428,60	0,6365%
SERVICIOS TECNICOS DE ARQUITECTURA E INGENIERIA;EN	5.115.435,03	0,5725%
INVESTIGACION Y DESARROLLO	625.169,29	0,0700%
PUBLICIDAD Y ESTUDIOS DE MERCADO	6.208.726,72	0,6948%
OTRAS ACTIVIDADES PROFESIONALES,CIENTIFICAS Y TECN	7.623.219,60	0,8531%
ACTIVIDADES VETERINARIAS	1.083.308,10	0,1212%
ACTIVIDADES DE ALQUILER	2.592.294,29	0,2901%
ACTIVIDADES RELACIONADAS CON EL EMPLEO	209.087,16	0,0234%
ACTIVIDADES DE AGENCIAS DE VIAJES, OPERADORES TURI	1.056.986,09	0,1183%
ACTIVIDADES DE SEGURIDAD E INVESTIGACION	501.864,51	0,0562%
SERVICIOS A EDIFICIOS Y ACTIVIDADES DE JARDINERIA	1.813.283,53	0,2029%
ACTIVIDADES ADMINISTRATIVAS DE OFICINA Y OTRAS ACT	1.927.695,57	0,2157%
EDUCACION	3.243.870,00	0,3630%
ACTIVIDADES SANITARIAS	14.139.654,41	1,5824%
ASISTENCIA EN ESTABLECIMIENTOS RESIDENCIALES	1.299.638,53	0,1454%
ACTIVIDADES DE SERVICIOS SOCIALES SIN ALOJAMIENTO	168.523,32	0,0189%
ACTIVIDADES DE CREACION, ARTISTICAS Y ESPECTACULOS	2.177.431,74	0,2437%
ACTIVIDADES DE BIBLIOTECAS,ARCHIVOS,MUSEOS Y OTRAS	110.661,54	0,0124%
ACTIVIDADES DE JUEGOS DE AZAR Y APUESTAS	1.286.668,40	0,1440%
ACTIVIDADES DEPORTIVAS, RECREATIVAS Y DE ENTRETENI	3.152.305,25	0,3528%
ACTIVIDADES ASOCIATIVAS	8.167.813,25	0,9141%
OTROS SERVICIOS PERSONALES	8.499.498,16	0,9512%
ACTIVIDADES DE LOS HOGARES COMO EMPLEADORES DE PER	36.920,96	0,0041%
ACTIVIDADES DE LOS HOGARES COMO PRODUCTORES DE BIE	17.959,87	0,0020%
OTROS	67.633.306,18	7,5688%

**DO DE TITULIZACION DE ACTIVOS
PYME SANTANDER 3**

TRACION POR DEUDOR / BIGGEST BORROWERS		
DEUDOR/BORROWERS	SALDO VIVO / OUTS. BALANCE	% SALDO VIVO / % OUTS. BALANCE
1	9.799.397,83	1,10%
2	7.300.000,00	0,82%
3	6.900.000,00	0,77%
4	5.400.000,00	0,60%
5	5.323.934,90	0,60%
6	5.000.000,00	0,56%
7	4.930.000,00	0,55%
8	4.805.997,66	0,54%
9	4.050.329,84	0,45%
10	4.000.000,00	0,45%



11	3.849.301,26	0,43%
12	3.500.000,00	0,39%
13	3.290.000,00	0,37%
14	3.152.163,67	0,35%
15	3.000.000,00	0,34%
16	2.972.179,34	0,33%
17	2.925.000,21	0,33%
18	2.782.366,00	0,31%
19	2.722.222,24	0,30%
20	2.668.599,23	0,30%

FTA PYMES SANTANDER 3

Fecha	Balance teórico	Balance Real	0,53%		Tasa Prepago Mensual desde Inicio	Tasa Prepago Anualizada desde Inicio	Tasa Prepago Mensual	Tasa Prepago Mensual Anualizada
			Vector de Prepago	tacp				
jul-12	1.570.000.000,00		100,00%	100,00%				4,84%
ago-12	1.553.110.347,39	1.530.267.989,44	99,47%	98,53%	1,47%	16,29%	1,47%	16,29%
sep-12	1.515.405.811,00	1.488.032.160,46	98,95%	98,19%	0,91%	10,36%	0,34%	4,01%
oct-12	1.465.345.345,28	1.427.932.345,51	98,43%	97,45%	0,86%	9,83%	0,76%	8,75%
nov-12	1.392.421.919,34	1.354.757.286,54	97,91%	97,30%	0,68%	7,90%	0,16%	1,85%
dic-12	1.310.818.480,38	1.306.547.708,54	97,39%	99,67%	0,07%	0,78%	-2,45%	-33,63%
ene-13	1.258.876.454,31	1.244.350.574,61	96,88%	98,85%	0,19%	2,29%	0,83%	9,53%
feb-13	1.213.026.538,15	1.198.011.252,99	96,37%	98,76%	0,18%	2,11%	0,08%	1,01%
mar-13	1.176.544.591,31	1.152.862.402,60	95,86%	97,99%	0,25%	3,00%	0,78%	9,02%
abr-13	1.141.374.834,92	1.107.734.108,92	95,36%	97,05%	0,33%	3,91%	0,95%	10,86%
may-13	1.111.952.179,77	1.067.761.503,48	94,85%	96,03%	0,40%	4,75%	1,06%	11,98%
jun-13	1.081.458.634,73	1.035.033.492,77	94,35%	95,71%	0,40%	4,67%	0,33%	3,91%
jul-13	1.050.685.949,99	993.691.826,04	93,86%	94,58%	0,46%	5,42%	1,18%	13,30%
ago-13	1.021.908.539,36	952.351.621,91	93,36%	93,19%	0,54%	6,30%	1,46%	16,19%
sep-13	995.199.266,77	926.410.928,58	92,87%	93,09%	0,51%	5,95%	0,11%	1,35%
oct-13	967.287.177,63	893.583.604,60	92,38%	92,38%	0,53%	6,14%	0,76%	8,75%

15-oct-13

					1,05	3,33			4,25	
Fecha	Principal disponible para la amortización	SERIE A	SERIE B	SERIE C	AMORTIZACION SERIE A 1.303.100.000,00	VIDA SERIE A	AMORTIZACION SERIE B 266.900.000,00	VIDA SERIE B	AMORTIZACION SERIE C	VIDA SERIE C
15-jul-12	0	1.303.100.000,00	266.900.000,00	314.000.000						
15/08/2012	0	0,00	1.303.100.000,00	266.900.000,00	314.000.000	0,00	0	0,00	0,00	0
15/09/2012	0	0,00	1.303.100.000,00	266.900.000,00	314.000.000	0,00	0	0,00	0,00	0
15/10/2012	1	127.698.878,18	1.303.100.000,00	266.900.000,00	314.000.000	127.698.878,18	-46.610.090.537	0,00	0,00	0
15/11/2012	0	0,00	1.175.401.121,82	266.900.000,00	314.000.000	0,00	0	0,00	0,00	0
15/12/2012	0	0,00	1.175.401.121,82	266.900.000,00	314.000.000	0,00	0	0,00	0,00	0
15/01/2013	1	222.834.178,58	1.175.401.121,82	266.900.000,00	314.000.000	222.834.178,58	-60.833.730.753	0,00	0,00	0
15/02/2013	0	0,00	952.566.943,24	266.900.000,00	314.000.000	0,00	0	0,00	0,00	0
15/03/2013	0	0,00	952.566.943,24	266.900.000,00	314.000.000	0,00	0	0,00	0,00	0
15/04/2013	1	148.793.115,15	952.566.943,24	266.900.000,00	314.000.000	148.793.115,15	-27.229.140.072	0,00	0,00	0
15/05/2013	0	0,00	803.773.828,09	266.900.000,00	314.000.000	0,00	0	0,00	0,00	0
15/06/2013	0	0,00	803.773.828,09	266.900.000,00	314.000.000	0,00	0	0,00	0,00	0
15/07/2013	1	107.453.734,64	803.773.828,09	266.900.000,00	314.000.000	107.453.734,64	-9.885.743.587	0,00	(9.885.743.587,29)	909.488.410.031
15/08/2013	0	0,00	696.320.093,44	266.900.000,00	314.000.000	0,00	0	0,00	0,00	0
15/09/2013	0	0,00	696.320.093,44	266.900.000,00	314.000.000	0,00	0	0,00	0,00	0
15/10/2013	1	96.155.766,06	696.320.093,44	266.900.000,00	314.000.000	96.155.766,06	0,00	0,00	0,00	0
15/11/2013	0	0,00	600.164.327,38	266.900.000,00	314.000.000	0,00	0	0,00	0,00	0
15/12/2013	0	0,00	600.164.327,38	266.900.000,00	314.000.000	0,00	0	0,00	0,00	0
15/01/2014	1	95.313.212,61	600.164.327,38	266.900.000,00	314.000.000	95.313.212,61	8.768.815.560	0,00	0,00	0
15/02/2014	0	0,00	504.851.114,78	266.900.000,00	314.000.000	0,00	0	0,00	0,00	0
15/03/2014	0	0,00	504.851.114,78	266.900.000,00	314.000.000	0,00	0	0,00	0,00	0
15/04/2014	1	84.163.953,76	504.851.114,78	266.900.000,00	314.000.000	84.163.953,76	15.317.839.584	0,00	0,00	0
15/05/2014	0	0,00	420.687.161,02	266.900.000,00	314.000.000	0,00	0	0,00	0,00	0
15/06/2014	0	0,00	420.687.161,02	266.900.000,00	314.000.000	0,00	0	0,00	0,00	0
15/07/2014	1	78.525.079,99	420.687.161,02	266.900.000,00	314.000.000	78.525.079,99	21.437.346.837	0,00	0,00	0
15/08/2014	0	0,00	342.162.081,03	266.900.000,00	314.000.000	0,00	0	0,00	0,00	0
15/09/2014	0	0,00	342.162.081,03	266.900.000,00	314.000.000	0,00	0	0,00	0,00	0
15/10/2014	1	80.140.517,33	342.162.081,03	266.900.000,00	314.000.000	80.140.517,33	29.251.288.826	0,00	0,00	0
15/11/2014	0	0,00	262.021.563,70	266.900.000,00	314.000.000	0,00	0	0,00	0,00	0
15/12/2014	0	0,00	262.021.563,70	266.900.000,00	314.000.000	0,00	0	0,00	0,00	0
15/01/2015	1	81.660.734,71	262.021.563,70	266.900.000,00	314.000.000	81.660.734,71	37.318.955.765	0,00	0,00	0
15/02/2015	0	0,00	180.360.828,98	266.900.000,00	314.000.000	0,00	0	0,00	0,00	0
15/03/2015	0	0,00	180.360.828,98	266.900.000,00	314.000.000	0,00	0	0,00	0,00	0
15/04/2015	1	58.378.737,03	180.360.828,98	266.900.000,00	314.000.000	58.378.737,03	31.933.169.158	0,00	0,00	0
15/05/2015	0	0,00	121.982.091,95	266.900.000,00	314.000.000	0,00	0	0,00	0,00	0
15/06/2015	0	0,00	121.982.091,95	266.900.000,00	314.000.000	0,00	0	0,00	0,00	0
15/07/2015	1	50.137.753,82	121.982.091,95	266.900.000,00	314.000.000	50.137.753,82	31.987.886.936	0,00	0,00	0
15/08/2015	0	0,00	71.844.338,13	266.900.000,00	314.000.000	0,00	0	0,00	0,00	0
15/09/2015	0	0,00	71.844.338,13	266.900.000,00	314.000.000	0,00	0	0,00	0,00	0
15/10/2015	1	44.484.193,70	71.844.338,13	266.900.000,00	314.000.000	44.484.193,70	32.473.461.398	0,00	0,00	0
15/11/2015	0	0,00	27.360.144,43	266.900.000,00	314.000.000	0,00	0	0,00	0,00	0
15/12/2015	0	0,00	27.360.144,43	266.900.000,00	314.000.000	0,00	0	0,00	0,00	0
15/01/2016	1	48.191.038,00	27.360.144,43	266.900.000,00	314.000.000	27.360.144,43	22.490.038.724	20.830.893,56	17.122.994.509	0,00
15/02/2016	0	0,00	0,00	246.069.106,44	314.000.000	0,00	0	0,00	0,00	0

15-oct-13

					1,05						4,25
Fecha	Principal disponible para la amortización	SERIE A	SERIE B	SERIE C	AMORTIZACION SERIE A 1.303.100.000,00	VIDA SERIE A	AMORTIZACION SERIE B 266.900.000,00	VIDA SERIE B	AMORTIZACION SERIE C	VIDA SERIE C	3,33
15/03/2016	0,00	0,00	246.069.106,44	314.000.000	0,00	0	0,00	0	0,00	0	0
15/04/2016	37.234.153,66	0,00	246.069.106,44	314.000.000	0,00	0	37.234.153,66	33.994.782.291	0,00	0	0
15/05/2016	0,00	0,00	208.834.952,78	314.000.000	0,00	0	0,00	0	0,00	0	0
15/06/2016	0,00	0,00	208.834.952,78	314.000.000	0,00	0	0,00	0	0,00	0	0
15/07/2016	32.790.343,52	0,00	208.834.952,78	314.000.000	0,00	0	32.790.343,52	32.921.504.891	0,00	0	0
15/08/2016	0,00	0,00	176.044.609,26	314.000.000	0,00	0	0,00	0	0,00	0	0
15/09/2016	0,00	0,00	176.044.609,26	314.000.000	0,00	0	0,00	0	0,00	0	0
15/10/2016	28.755.353,74	0,00	176.044.609,26	314.000.000	0,00	0	28.755.353,74	31.515.867.698	0,00	0	0
15/11/2016	0,00	0,00	147.289.255,52	314.000.000	0,00	0	0,00	0	0,00	0	0
15/12/2016	0,00	0,00	147.289.255,52	314.000.000	0,00	0	0,00	0	0,00	0	0
15/01/2017	28.855.176,08	0,00	147.289.255,52	314.000.000	0,00	0	28.855.176,08	34.279.949.183	0,00	0	0
15/02/2017	0,00	0,00	118.434.079,44	314.000.000	0,00	0	0,00	0	0,00	0	0
15/03/2017	0,00	0,00	118.434.079,44	314.000.000	0,00	0	0,00	0	0,00	0	0
15/04/2017	21.892.152,55	0,00	118.434.079,44	314.000.000	0,00	0	21.892.152,55	27.978.170.953	0,00	0	0
15/05/2017	0,00	0,00	96.541.926,90	314.000.000	0,00	0	0,00	0	0,00	0	0
15/06/2017	0,00	0,00	96.541.926,90	314.000.000	0,00	0	0,00	0	0,00	0	0
15/07/2017	12.958.223,25	0,00	96.541.926,90	314.000.000	0,00	0	12.958.223,25	17.739.807.629	0,00	0	0
15/08/2017	0,00	0,00	83.583.703,65	314.000.000	0,00	0	0,00	0	0,00	0	0
15/09/2017	0,00	0,00	83.583.703,65	314.000.000	0,00	0	0,00	0	0,00	0	0
15/10/2017	12.516.414,55	0,00	83.583.703,65	314.000.000	0,00	0	12.516.414,55	18.286.481.655	0,00	0	0
15/11/2017	0,00	0,00	71.067.289,10	314.000.000	0,00	0	0,00	0	0,00	0	0
15/12/2017	0,00	0,00	71.067.289,10	314.000.000	0,00	0	0,00	0	0,00	0	0
15/01/2018	124.435.645,25	0,00	71.067.289,10	314.000.000	0,00	0	71.067.289,10	110.367.499.969	314.000.000,00	487.642.000.000	0