



F.T.A.: SANTANDER EMPRESAS 1

SANTANDER DE TITULIZACION, S.G.F.T, S.A.

GRAN VIA DE HORTALEZA 3

28033 MADRID

santanderdetitulizacion@gruposantander.com



DENOMINACION DEL FONDO:

F.T.A.: SANTANDER EMPRESAS 1

INFORMACIÓN

CORRESPONDIENTE AL:

TRIMESTRE/SEMESTRE:

04/05/2017 - 04/08/2017

AÑO:

2017

| | |
|---|--------|
| Personas que asumen la responsabilidad de esta información y cargos que ocupan: | Firma: |
| IGNACIO ORTEGA GAVARA - DIRECTOR GENERAL | |

I. DATOS GENERALES SOBRE EL FONDO

| | | | | |
|---------------------------------|--|--------------------------|------------------|---------|
| Fecha de Constitución del Fondo | 27 octubre 2005 | Agencia de pago de Bonos | BANCO SANTANDER | |
| Fecha de Desembolso BT's | 31 octubre 2005 | Negociación Mercado | AIAF | |
| Fecha Final Amortización | 4 noviembre 2038 | Agencias de calificación | FITCH RATINGS | |
| | | | STANDARD & POORS | |
| Sociedad Gestora | SANTANDER DE TITULIZACION, S.G.F.T, S.A. | Calificación | Inicial | Actual |
| Originador Derechos Crédito | BANCO SANTANDER | B.T.A'S SERIE A1 | AAA/AAA | ---/--- |
| | | B.T.A'S SERIE A2 | AAA/AAA | ---/--- |
| | | B.T.A'S SERIE B | AA+/AA | ---/--- |
| | | B.T.A'S SERIE C | A+/A- | ---/--- |
| | | B.T.A'S SERIE D | BBB/BBB | B+/BBB+ |

II. VALORES EMITIDOS POR EL FONDO: BONOS DE TITULIZACION

| SERIES PRELACIÓN CÓDIGO ISIN | Nº BONOS | NOMINAL EN CIRCULACIÓN | | | |
|----------------------------------|----------|------------------------|------------------|----------------|---------|
| | | | Inicial | Actual | %Act/In |
| B.T.A'S SERIE A1 ES0382041004 | 15.128 | Nominal Unitario | 100.000,00 | 0,00 | |
| | | Nominal Total | 1.512.800.000,00 | 0,00 | 0,00 % |
| B.T.A'S SERIE A2 ES0382041012 | 12.400 | Nominal Unitario | 100.000,00 | 0,00 | |
| | | Nominal Total | 1.240.000.000,00 | 0,00 | 0,00 % |
| B.T.A'S SERIE B ES0382041020 | 806 | Nominal Unitario | 100.000,00 | 0,00 | |
| | | Nominal Total | 80.600.000,00 | 0,00 | 0,00 % |
| B.T.A'S SERIE C ES0382041038 | 961 | Nominal Unitario | 100.000,00 | 0,00 | |
| | | Nominal Total | 96.100.000,00 | 0,00 | 0,00 % |
| B.T.A'S SERIE D ES0382041046 | 1.705 | Nominal Unitario | 100.000,00 | 65.984,28 | |
| | | Nominal Total | 170.500.000,00 | 112.503.197,40 | 65,98 % |

| AMORTIZACION E INTERESES BONOS | | | | | |
|---|---------------------------|------------------------|--|-----------------------------|----------------------------|
| Actual | | | Próximo | | |
| Fecha Amortización Periodo Actual 04 agosto 2017 | | | Fecha Próximo Cupón 06 noviembre 2017 | | |
| | Amortización de los Bonos | Intereses Brutos Bonos | Tipo de Interés | Importe Bruto Próximo Cupón | Importe Neto Próximo Cupón |
| B.T.A'S SERIE A1 | 0,00 € | 0,00 € | 0,0000 % | 0,00 € | 0,00 € |
| B.T.A'S SERIE A2 | 0,00 € | 0,00 € | 0,0000 % | 0,00 € | 0,00 € |
| B.T.A'S SERIE B | 0,00 € | 0,00 € | 0,0000 % | 0,00 € | 0,00 € |
| B.T.A'S SERIE C | 0,00 € | 0,00 € | 0,0000 % | 0,00 € | 0,00 € |
| B.T.A'S SERIE D | 3.354,94 € | 46,25 € | 0,2590 % | 44,62 € | 36,14 € |
| Amortización devengada no pagada | 0,00 € | | | | |
| Amortización Calendario | NO | | | | |



III. ACTIVOS ADQUIRIDOS POR EL FONDO: DERECHOS DE CRÉDITO

| DERECHOS DE CRÉDITO | A LA EMISIÓN | SITUACIÓN ACTUAL |
|---------------------------------------|------------------|------------------|
| Número de Derechos de Crédito | 17.153 | 1.373 |
| Saldo Pendiente de Amortizar Derechos | 3.100.000.059,47 | 112.503.196,94 |
| Importes Unitarios Derechos Vivos | 180.726,41 | 81.939,69 |
| Tipos de Interés | 3,04 % | 0,77 % |

| TASAS DE AMORTIZACIÓN ANTICIPADA | SITUACIÓN ACTUAL |
|--|------------------|
| Tasa mensual actual anualizada: | 3,40 % |
| Tasa últimos 12 meses anualizada: | 7,05 % |
| Tasa anualizada desde Constitución del Fondo | 7,40 % |

| MOROSIDAD ACTUAL | Hasta 1 mes | De 1 a 6 meses | Mayor de 6 meses |
|------------------------------------|-------------|----------------|------------------|
| Deuda Vencida(Principal+Intereses) | 23.241,86 | 220.036,07 | 0,00 |
| Deuda Pendiente de vencimiento | 0,00 | 0,00 | 112.263.583,20 |
| Deuda Total | 23.241,86 | 220.036,07 | 112.263.583,20 |

F.T.A.: SANTANDER EMPRESAS 1**INFORME TRIMESTRAL BONOS DE TITULIZACIÓN**

04/08/2017

| BONOS TITULIZACIÓN DE ACTIVOS. PRINCIPAL | |
|---|------------------|
| Saldo anterior | 118.223.370,10 € |
| Amortizaciones | 5.720.172,70 € |
| Saldo actual | 112.503.197,40 € |
| % sobre saldo inicial | 3,63% |
| Amortización devengada no pagada | 0,00 € |

| BONOS DE TITULIZACIÓN DE ACTIVOS. INTERESES | |
|--|-------------|
| Intereses pagados Serie A1 | 0,00 € |
| Intereses pagados Serie A2 | 0,00 € |
| Intereses pagados Serie B | 0,00 € |
| Intereses pagados Serie C | 0,00 € |
| Intereses pagados Serie D | 78.856,25 € |
| Intereses devengados no pagados | 0,00 € |

| DATOS | |
|---------------------------------|------------|
| Fecha de determinación | 28/07/2017 |
| Fecha de Pago de Cupón Actual | 04/08/2017 |
| Fecha de Pago de Cupón Anterior | 04/05/2017 |
| Número de días | 92 |
| Tipo de referencia (%) | -0,331% |
| Próxima Fecha de Pago | 06/11/2017 |

| VIDA RESIDUAL (AÑOS) | | |
|-----------------------------|----------------|-------------------|
| | INICIAL | 04/08/2017 |
| B.T.A'S SERIE A1 | 0,80 | 0,00 |
| B.T.A'S SERIE A2 | 3,23 | 0,00 |
| B.T.A'S SERIE B | 6,64 | 0,00 |
| B.T.A'S SERIE C | 7,02 | 0,00 |
| B.T.A'S SERIE D | 7,02 | 4,37 |

F.T.A.: SANTANDER EMPRESAS 1

INFORME TRIMESTRAL DERECHOS DE CREDITO

04/08/2017

| DERECHOS DE CRÉDITO. PRINCIPAL | |
|--------------------------------|------------------|
| Saldo anterior | 118.223.371,16 € |
| Amortizaciones | 5.720.174,22 € |
| Saldo actual | 112.503.196,94 € |
| Número de derechos de crédito | 1.373 |
| L.T.V. | 46,11% |

| DERECHOS DE CRÉDITO. INTERESES | |
|--------------------------------------|--------------|
| Intereses cobrados en el trimestre | 253.707,06 € |
| Intereses devengados en el trimestre | 404.723,52 € |

| DERECHOS DE CRÉDITO EN MOROSIDAD | | | | | | |
|--|----------------|----------------|--------------|---------------|----------------|--------------|
| | HASTA 30 DÍAS | 30 A 60 DÍAS | 60 A 90 DÍAS | 90 A 180 DÍAS | 180 A 365 DÍAS | MAS 365 DIAS |
| Principal | 22.415,01 € | 176.126,10 € | 13.936,19 € | 27.136,44 € | 0,00 € | 0,00 € |
| Intereses | 826,85 € | 710,44 € | 763,43 € | 1.363,47 € | 0,00 € | 0,00 € |
| Saldo de los derechos de crédito | 3.036.464,07 € | 1.537.159,12 € | 598.595,69 € | 621.480,78 € | 439.303,12 € | 304.870,97 € |
| Número de derechos de crédito | 41 | 16 | 8 | 7 | 4 | 4 |
| % sobre saldo de los derechos de crédito | 2,70% | 1,37% | 0,53% | 0,55% | 0,39% | 0,27% |

| PRÉSTAMOS EN WRITE OFF | |
|---|-----------------|
| Write Off acumulado Fecha Pago anterior | 5.560.604,77 € |
| Write Off trimestre | -1.317.698,53 € |
| Write Off acumulados actuales | 4.242.906,24 € |

F.T.A.: SANTANDER EMPRESAS 1**INFORME TRIMESTRAL DERECHOS DE CREDITO****04/08/2017**

| CONTENCIOSOS / JUDICIALES | |
|------------------------------------|-----------------|
| Saldo anterior | 830.406,76 € |
| Diferencia | -86.232,67 € |
| Saldo actual | 744.174,09 € |
| Número | 8 |
| ADJUDICADOS | |
| Saldo anterior | 3.900.088,78 € |
| Diferencia | 798.969,20 € |
| Saldo actual | 4.699.057,98 € |
| Número | 182 |
| PERDIDAS DE LA CARTERA | |
| Saldo anterior | 9.514.735,35 € |
| Diferencia | 151.032,66 € |
| Saldo actual | 9.665.768,01 € |
| FALLIDOS SIN RECUPERACIONES | |
| Saldo | 37.243.028,53 € |

F.T.A.: SANTANDER EMPRESAS 1

ESTADO DE ORIGEN Y APLICACIÓN DE FONDOS Y CUENTA DE TESORERÍA

04/08/2017

| ORIGEN | 5.812.374,43 € |
|---------------------------------------|-----------------------|
| PRINCIPAL COBRADO | |
| Amortización derechos de crédito | 5.450.305,57 € |
| INTERESES COBRADOS | |
| Intereses de derechos de crédito | 253.707,06 € |
| Intereses de reinversión | -22.280,06 € |
| CONTENCIOSOS / JUDICIALES | 328.445,80 € |
| INGRESOS/GASTOS DE ADJUDICADOS | 213.126,33 € |
| FONDO DE RESERVA | -410.928,47 € |
| OTROS | -1,80 € |

| ESTADO CUENTA DE TESORERÍA | 26.832.557,38 € |
|------------------------------------|------------------------|
| FONDO DE RESERVA | |
| Saldo anterior | 26.421.627,11 € |
| Diferencia del período | 410.928,47 € |
| Saldo actual | 26.832.555,58 € |
| RETENCIÓN A CUENTA DEL IRPF | 1,80 € |
| GASTOS EMISIÓN RETENIDOS | 0,00 € |
| OTROS | 0,00 € |

| APLICACIÓN | 5.812.374,43 € |
|------------------------------|-----------------------|
| GASTOS ORDINARIOS | 5.468,01 € |
| COMISION GESTION | 17.500,00 € |
| PAGO SWAP | 256.080,71 € |
| COBRO SWAP | -265.703,24 € |
| INTERESES B.T.A'S SERIE A1 | 0,00 € |
| INTERESES B.T.A'S SERIE A2 | 0,00 € |
| INTERESES B.T.A'S SERIE B | 0,00 € |
| INTERESES B.T.A'S SERIE C | 0,00 € |
| INTERESES B.T.A'S SERIE D | 78.856,25 € |
| AMORTIZACION BONOS A1 | 0,00 € |
| AMORTIZACION BONOS A2 | 0,00 € |
| AMORTIZACION BONOS B | 0,00 € |
| AMORTIZACION BONOS C | 0,00 € |
| AMORTIZACION BONOS D | 5.720.172,70 € |
| RESOLUCION CONTRATO SWAP | 0,00 € |
| INTERESES PTO.SUBORDINADO | 0,00 € |
| AMORTIZACION PTO.SUBORDINADO | 0,00 € |
| COMISION FIJA ADMON | 0,00 € |
| COMISIÓN VARIABLE | 0,00 € |

F.T.A.: SANTANDER EMPRESAS 1

MEJORA CREDITICIA Y PRÉSTAMO SUBORDINADO

04/08/2017

| MEJORA DE CRÉDITO | | |
|--------------------------|--------------------------|------------------------|
| CONCEPTOS | INICIAL | 04/08/2017 |
| EMISIÓN SUBORDINADA | 11,20 % | 100,00% |
| FONDO DE RESERVA | 71.300.000,00 € (2,30 %) | 26.832.555,58 € 23,85% |

| PRÉSTAMOS SUBORDINADOS | | |
|-------------------------------|-----------------|-------------------|
| CONCEPTOS | INICIAL | 04/08/2017 |
| PRESTAMO SUBORDINADO | | |
| Saldo vivo | 72.740.000,00 € | 28.540.322,90 € |
| Tipo de interés | 2,890 % | 0,319% |

F.T.A.: SANTANDER EMPRESAS 1

DEFINICIONES

FECHA DE DETERMINACIÓN Será la fecha en que la Sociedad Gestora, en nombre del Fondo, realizará los cálculos necesarios para distribuir los fondos disponibles existentes a dicha fecha, de acuerdo con el orden de prelación de pagos descrito en el Folleto Informativo.
Todos los datos de los Activos Titulizados (Saldo Vivo DC's, tablas de morosidad, propiedades transitorias, datos estadísticos, etc.) están referidos a dicha fecha.

WRITE OFF Préstamos con cuotas pendientes con antigüedad igual o superior a 12 ó 18 meses (según Folleto Informativo).

PÉRDIDAS DE LA CARTERA Aquellos préstamos cuya deuda el Cedente considera que no va a recuperar (neto de recuperaciones).

PRÉSTAMOS FALLIDOS Aquellos préstamos cuya deuda el Cedente considera que no va a recuperar, o aquellos préstamos que tienen cuotas pendientes con antigüedad.

ADJUDICADOS Bienes en el activo del Fondo como consecuencia de un proceso judicial o extrajudicial.

CONTENCIOSO / JUDICIAL Préstamos sobre los que el Cedente va a iniciar acciones judiciales. Esta cantidad está incluida en el cuadro de morosidad.

SALDO VIVO ACUMULADO DE PRÉSTAMOS Saldo vivo acumulado de los Derechos de Crédito derivados de Préstamos Fallidos, sin tener en cuenta los importes recobrados.

SANTANDER EMPRESAS 1

INFORME HISTORICO DE MOROSIDAD

| DÍAS EN MORA | may-16 | ago-16 | nov-16 | feb-17 | may-17 | ago-17 |
|---------------|--------|--------|--------|--------|--------|--------|
| 0 a 30 días | 2,611% | 2,248% | 3,025% | 2,394% | 1,642% | 2,699% |
| 30 a 60 días | 1,335% | 1,579% | 1,200% | 0,788% | 1,352% | 1,366% |
| 60 a 90 días | 0,898% | 0,919% | 0,680% | 0,940% | 0,792% | 0,532% |
| 90 a 180 días | 0,104% | 0,065% | 1,224% | 2,425% | 0,795% | 0,552% |
| > 180 días | 0,661% | 0,755% | 0,580% | 0,920% | 0,702% | 0,661% |

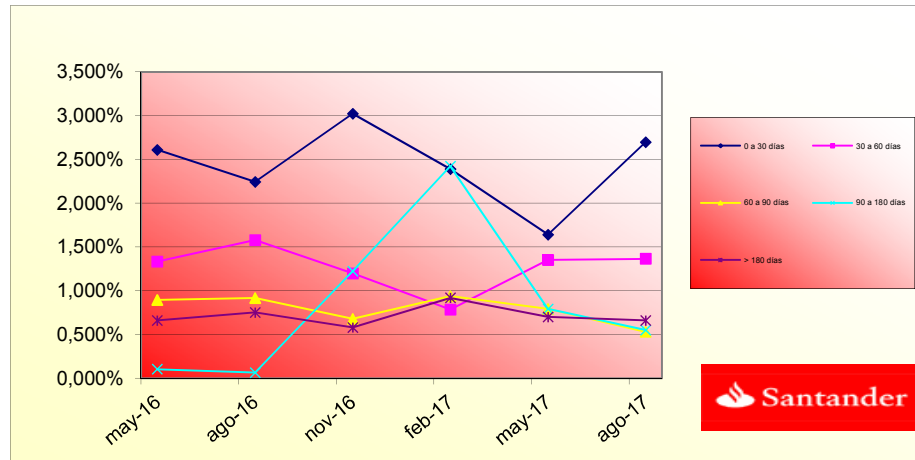

**FONDO DE TITULIZACIÓN DE ACTIVOS
SANTANDER EMPRESAS 1**

INFORMACION RELATIVA A LOS TRIGGERS

TRIGGERS FONDO DE RESERVA

| | |
|---|-----------------|
| 1. SI 1.a) ES MAYOR QUE 1.b) NO SE AMORTIZA EL FONDO DE RESERVA: | |
| 1.a) MOROSIDAD DE LAS DC'S SUPERIOR A 90 DÍAS | 1.365.654,87 € |
| 1.b) 1% SALDO VIVO DERECHOS DE CRÉDITO | 1.125.031,97 € |
| 2. SI 2.a) ES MAYOR QUE 2.b) NO SE AMORTIZA EL FONDO DE RESERVA: | |
| 2.a) PERDIDA DE LA CARTERA | 13.908.674,25 € |
| 2.b) 1% SALDO INICIAL DERECHOS DE CRÉDITO | 31.000.000,00 € |

TRIGGERS DIFERIMIENTO DE INTERESES CLASES B, C Y D

| | |
|---|-----|
| DIFERIMIENTO DE INTS CLASE B (8º LUGAR) SI SALDO VIVO ACUMULADO DE PTOS. FALLIDOS SIN RECUPERACIONES > 11% SALDO INICIAL DE ACTIVOS | N/A |
| DIFERIMIENTO DE INTS CLASE C (9º LUGAR) SI SALDO VIVO ACUMULADO DE PTOS. FALLIDOS SIN RECUPERACIONES > 9% SALDO INICIAL DE ACTIVOS | N/A |
| DIFERIMIENTO DE INTS CLASE D (10º LUGAR) SI SALDO VIVO ACUMULADO DE PTOS. FALLIDOS SIN RECUPERACIONES > 5% SALDO INICIAL DE ACTIVOS | N/A |

**FONDO DE TITULIZACIÓN DE ACTIVOS
SANTANDER EMPRESAS 1**

CONCENTRACIÓN POR DEUDOR

| DEUDOR | SALDO VIVO | % SALDO VIVO |
|----------------|----------------------|---------------------|
| DEUDOR 1 | 4.525.000,00 | 4,02% |
| DEUDOR 2 | 2.828.372,56 | 2,51% |
| DEUDOR 3 | 2.805.359,17 | 2,49% |
| DEUDOR 4 | 1.800.000,00 | 1,60% |
| DEUDOR 5 | 1.060.839,42 | 0,94% |
| DEUDOR 6 | 712.222,50 | 0,63% |
| DEUDOR 7 | 708.613,19 | 0,63% |
| DEUDOR 8 | 705.920,40 | 0,63% |
| DEUDOR 9 | 641.745,91 | 0,57% |
| DEUDOR 10 | 573.911,88 | 0,51% |
| DEUDOR 11 | 569.127,83 | 0,51% |
| DEUDOR 12 | 516.904,01 | 0,46% |
| DEUDOR 13 | 508.958,59 | 0,45% |
| DEUDOR 14 | 491.688,67 | 0,44% |
| DEUDOR 15 | 454.516,35 | 0,40% |
| DEUDOR 16 | 430.919,36 | 0,38% |
| DEUDOR 17 | 430.589,78 | 0,38% |
| DEUDOR 18 | 418.145,73 | 0,37% |
| DEUDOR 19 | 400.014,02 | 0,36% |
| DEUDOR 20 | 357.081,17 | 0,32% |
| TOTALES | 20.939.930,54 | 18,61% |

| FONDO DE TITULIZACIÓN DE ACTIVOS SANTANDER EMPRESAS 1 | | |
|--|---------------|--------------|
| CONCENTRACIÓN POR SECTOR | | |
| SECTOR | SALDO VIVO | % SALDO VIVO |
| AGRICULTURA,GANADERIA,CAZA Y SERVICIOS RELACIONADO | 5.261.441,94 | 4,25% |
| INDUSTRIA DE LA ALIMENTACION | 602.287,47 | 0,49% |
| INDUSTRIA DEL TABACO | 135.589,03 | 0,11% |
| INDUSTRIA TEXTIL | 66.639,23 | 0,05% |
| CONFECCION DE PRENDAS DE VESTIR | 46.871,65 | 0,04% |
| INDUSTRIA DEL CUERO Y DEL CALZADO | 29.427,50 | 0,02% |
| INDUSTIA DE MADERA Y CORCHO, EXCEPTO MUEBLES;CESTE | 150.630,44 | 0,12% |
| ARTES GRAFICAS Y REPRODUCCION DE SOPORTES GRABADOS | 648.985,60 | 0,52% |
| FABRICACION DE PRODUCTOS DE CAUCHO Y PLASTICOS | 113.777,50 | 0,09% |
| FABRICACION DE OTROS PRODUCTOS MINERALES NO METALI | 70.932,34 | 0,06% |
| METALURGIA;FABRICACION DE PROD.DE HIERRO,ACERO Y F | 135.646,43 | 0,11% |
| FABRICACION DE PRODUCTOS METALICOS,EXCEPTO MAQUINA | 186.190,97 | 0,15% |
| FABRICACION DE PROD.INFORMATICOS,ELECTRONICOS,OPTI | 187.457,34 | 0,15% |
| FABRICACION DE MATERIAL Y EQUIPO ELECTRICO | 152.873,92 | 0,12% |
| FABRICACION DE MAQUINARIA Y EQUIPO N.C.O.P. | 326.916,57 | 0,26% |
| FABRICACION DE VEHICULOS MOTOR,REMOLQUES Y SEMIRRE | 32.230,15 | 0,03% |
| FABRICACION DE MUEBLES | 301.144,00 | 0,24% |
| OTRAS INDUSTRIAS MANUFACTURERAS | 210.120,29 | 0,17% |
| SUMINISTRO DE ENERGIA ELECTRICA,GAS,VAPOR Y AIRE A | 35.754,39 | 0,03% |
| CAPTACION, DEPURACION Y DISTRIBUCION DE AGUA | 491.688,67 | 0,40% |
| RECOGIDA Y TRATAMIENTO DE AGUAS RESIDUALES | 81.638,55 | 0,07% |
| CONSTRUCCION DE EDIFICIOS | 10.791.337,45 | 8,72% |
| INGENIERIA CIVIL | 430.844,20 | 0,35% |
| ACTIVIDADES DE CONSTRUCCION ESPECIALIZADA | 4.082.123,15 | 3,30% |
| VENTA Y REPARACION DE VEHICULOS DE MOTOR Y MOTOCIC | 996.344,91 | 0,80% |
| COMERCIO AL POR MAYOR E INTERMEDIARIOS DEL COMERCI | 3.669.515,87 | 2,96% |

| | | |
|---|---------------|--------|
| COMERCIO AL POR MENOR,EXCEPTO DE VEHICULOS DE MOTO | 14.747.857,25 | 11,91% |
| TRANSPORTE TERRESTRE Y POR TUBERIA | 4.306.524,24 | 3,48% |
| ALMACENAMIENTO Y ACTIVIDADES ANEXAS AL TRANSPORTE | 617.660,56 | 0,50% |
| ACTIVIDADES POSTALES Y DE CORREOS | 23.897,29 | 0,02% |
| SERVICIOS DE ALOJAMIENTO | 1.618.224,99 | 1,31% |
| SERVICIOS DE COMIDAS Y BEBIDAS | 6.598.257,93 | 5,33% |
| ACTIVIDADES CINEMATOGRAFICAS, DE VIDEO Y PROGRAMAS | 239.788,98 | 0,19% |
| PROGRAMACION,CONSULTORIA Y OTRAS ACTIVIDADES INFOR | 298.334,30 | 0,24% |
| SERVICIOS FINANCIEROS, EXCEPTO SEGUROS Y FONDOS PE | 5.633.731,73 | 4,55% |
| ACTIVIDADES AUXILIARES A SERVICIOS FINANCIEROS Y A | 1.016.762,17 | 0,82% |
| ACTIVIDADES INMOBILIARIAS | 12.546.320,51 | 10,14% |
| ACTIVIDADES JURIDICAS Y DE CONTABILIDAD | 7.089.747,89 | 5,73% |
| ACTIVIDADES DE LAS SEDES CENTRALES;ACTIVIDADES DE | 1.229.413,39 | 0,99% |
| SERVICIOS TECNICOS DE ARQUITECTURA E INGENIERIA;EN | 1.277.750,32 | 1,03% |
| PUBLICIDAD Y ESTUDIOS DE MERCADO | 514.580,99 | 0,42% |
| OTRAS ACTIVIDADES PROFESIONALES,CIENTIFICAS Y TECN | 3.097.983,09 | 2,50% |
| ACTIVIDADES VETERINARIAS | 336.790,56 | 0,27% |
| ACTIVIDADES DE ALQUILER | 584.425,80 | 0,47% |
| ACTIVIDADES RELACIONADAS CON EL EMPLEO | 42.658,94 | 0,03% |
| ACTIVIDADES DE AGENCIAS DE VIAJES, OPERADORES TURI | 58.203,06 | 0,05% |
| SERVICIOS A EDIFICIOS Y ACTIVIDADES DE JARDINERIA | 231.644,67 | 0,19% |
| ACTIVIDADES ADMINISTRATIVAS DE OFICINA Y OTRAS ACT | 212.922,14 | 0,17% |
| EDUCACION | 727.189,36 | 0,59% |
| ACTIVIDADES SANITARIAS | 6.109.083,92 | 4,94% |
| ASISTENCIA EN ESTABLECIMIENTOS RESIDENCIALES | 47.379,74 | 0,04% |
| ACTIVIDADES DE SERVICIOS SOCIALES SIN ALOJAMIENTO | 107.772,56 | 0,09% |
| ACTIVIDADES DE CREACION, ARTISTICAS Y ESPECTACULOS | 265.247,98 | 0,21% |
| ACTIVIDADES DE BIBLIOTECAS,ARCHIVOS,MUSEOS Y OTRAS | 38.528,11 | 0,03% |
| ACTIVIDADES DE JUEGOS DE AZAR Y APUESTAS | 33.632,74 | 0,03% |
| ACTIVIDADES DEPORTIVAS, RECREATIVAS Y DE ENTRETENI | 243.287,78 | 0,20% |
| ACTIVIDADES ASOCIATIVAS | 22.599,99 | 0,02% |
| REPARACION DE ORDENADORES,EFFECTOS PERSONALES Y ART | 898.594,80 | 0,73% |
| OTROS SERVICIOS PERSONALES | 2.406.010,22 | 1,94% |
| ACTIVIDADES DE LOS HOGARES COMO EMPLEADORES DE PER | 12.989,30 | 0,01% |
| OTROS | 14.119.750,98 | 11,41% |

**FONDO DE TITULIZACIÓN DE ACTIVOS
SANTANDER EMPRESAS 1**

L.T.V.

| Mayor o igual | Menor | SALDO VIVO | % SALDO VIVO | Nº. PRESTAMOS | % SOBRE NUMERO |
|---------------|-------|---------------|--------------|---------------|----------------|
| 0 | 10 | 1.414.146,60 | 1,2106% | 65 | 4,6099% |
| 10 | 20 | 8.372.004,69 | 7,1669% | 186 | 13,1915% |
| 20 | 30 | 9.672.003,40 | 8,2798% | 168 | 11,9149% |
| 30 | 40 | 11.065.441,46 | 9,4726% | 188 | 13,3333% |
| 40 | 50 | 14.761.795,22 | 12,6369% | 200 | 14,1844% |
| 50 | 60 | 15.347.015,75 | 13,1379% | 170 | 12,0567% |
| 60 | 70 | 17.572.199,01 | 15,0428% | 166 | 11,7730% |
| 70 | 80 | 13.602.120,41 | 11,6442% | 125 | 8,8652% |
| 80 | 90 | 10.644.237,93 | 9,1121% | 84 | 5,9574% |
| 90 | 100 | 2.574.027,55 | 2,2035% | 21 | 1,4894% |
| > 100 | | 7.833.085,59 | 6,7055% | 22 | 1,5602% |

FTA SANTANDER EMPRESAS 1

CONTRAPARTES

| Contrato | Contraparte | Agencia | Rating mínimo exigido | | Rating actual | |
|---------------------|-----------------|---------|-----------------------|------------|---------------|------------|
| | | | <u>C/P</u> | <u>L/P</u> | <u>C/P</u> | <u>L/P</u> |
| Cuenta de Tesorería | Banco Santander | S&P | A-1 | A | A2 | A- |
| | | FITCH | F1 | | F2 | |
| Swap | Banco Santander | S&P | | A | | A- |
| | | FITCH | FI | A | F2 | A- |
| Agente de Pagos | Banco Santander | S&P | A-1 | A | A-2 | A- |
| | | FITCH | F1 | | F2 | |

COMENTARIOS

La contraparte no tiene el rating mínimo exigido. Se ha trasladado la cuenta de tesorería a una contraparte con el rating mínimo requerido. Se ha constituido un deposito de garantía de swap.

FTA SANTANDER EMPRESAS 1

4-ago-17

4,37

| Fecha | Principal disponible para la amortización | SERIE D | AMORTIZACION SERIE D | VIDA SERIE D | |
|-----------|---|----------------|----------------------|--------------|---|
| 31-oct-05 | | 170.500.000 | | | |
| 04-nov-05 | 0 | 0,00 | 170.500.000 | 0,00 | 0 |
| 04-dic-05 | 0 | 0,00 | 170.500.000 | 0,00 | 0 |
| 04-ene-06 | 0 | 0,00 | 170.500.000 | 0,00 | 0 |
| 04-feb-06 | 1 | 271.837.304,52 | 170.500.000 | 0,00 | 0 |
| 04-mar-06 | 0 | 0,00 | 170.500.000 | 0,00 | 0 |
| 04-abr-06 | 0 | 0,00 | 170.500.000 | 0,00 | 0 |
| 04-may-06 | 1 | 228.014.960,03 | 170.500.000 | 0,00 | 0 |
| 04-jun-06 | 0 | 0,00 | 170.500.000 | 0,00 | 0 |
| 04-jul-06 | 0 | 0,00 | 170.500.000 | 0,00 | 0 |
| 04-ago-06 | 1 | 215.943.008,64 | 170.500.000 | 0,00 | 0 |
| 04-sep-06 | 0 | 0,00 | 170.500.000 | 0,00 | 0 |
| 04-oct-06 | 0 | 0,00 | 170.500.000 | 0,00 | 0 |
| 04-nov-06 | 1 | 207.023.316,37 | 170.500.000 | 0,00 | 0 |
| 04-dic-06 | 0 | 0,00 | 170.500.000 | 0,00 | 0 |
| 04-ene-07 | 0 | 0,00 | 170.500.000 | 0,00 | 0 |
| 04-feb-07 | 1 | 194.432.411,39 | 170.500.000 | 0,00 | 0 |
| 04-mar-07 | 0 | 0,00 | 170.500.000 | 0,00 | 0 |
| 04-abr-07 | 0 | 0,00 | 170.500.000 | 0,00 | 0 |
| 04-may-07 | 1 | 171.773.258,06 | 170.500.000 | 0,00 | 0 |
| 04-jun-07 | 0 | 0,00 | 170.500.000 | 0,00 | 0 |
| 04-jul-07 | 0 | 0,00 | 170.500.000 | 0,00 | 0 |
| 04-ago-07 | 1 | 141.128.289,30 | 170.500.000 | 0,00 | 0 |
| 04-sep-07 | 0 | 0,00 | 170.500.000 | 0,00 | 0 |
| 04-oct-07 | 0 | 0,00 | 170.500.000 | 0,00 | 0 |
| 04-nov-07 | 1 | 138.010.168,42 | 170.500.000 | 0,00 | 0 |
| 04-dic-07 | 0 | 0,00 | 170.500.000 | 0,00 | 0 |
| 04-ene-08 | 0 | 0,00 | 170.500.000 | 0,00 | 0 |
| 04-feb-08 | 1 | 125.529.946,98 | 170.500.000 | 0,00 | 0 |
| 04-mar-08 | 0 | 0,00 | 170.500.000 | 0,00 | 0 |
| 04-abr-08 | 0 | 0,00 | 170.500.000 | 0,00 | 0 |
| 04-may-08 | 1 | 152.626.097,13 | 170.500.000 | 0,00 | 0 |

FTA SANTANDER EMPRESAS 1

4-ago-17

4,37

| Fecha | | Principal disponible para la amortización | SERIE D | AMORTIZACION SERIE D | VIDA SERIE D |
|-----------|---|---|-------------|-------------------------|-----------------|
| 04-jun-08 | 0 | 0,00 | 170.500.000 | 0,00 | 0 |
| 04-jul-08 | 0 | 0,00 | 170.500.000 | 0,00 | 0 |
| 04-ago-08 | 1 | 111.966.412,54 | 170.500.000 | 0,00 | 0 |
| 04-sep-08 | 0 | 0,00 | 170.500.000 | 0,00 | 0 |
| 04-oct-08 | 0 | 0,00 | 170.500.000 | 0,00 | 0 |
| 04-nov-08 | 1 | 78.202.879,14 | 170.500.000 | 0,00 | 0 |
| 04-dic-08 | 0 | 0,00 | 170.500.000 | 0,00 | 0 |
| 04-ene-09 | 0 | 0,00 | 170.500.000 | 0,00 | 0 |
| 04-feb-09 | 1 | 121.860.970,52 | 170.500.000 | 0,00 | 0 |
| 04-mar-09 | 0 | 0,00 | 170.500.000 | 0,00 | 0 |
| 04-abr-09 | 0 | 0,00 | 170.500.000 | 0,00 | 0 |
| 04-may-09 | 1 | 88.743.494,42 | 170.500.000 | 0,00 | 0 |
| 04-jun-09 | 0 | 0,00 | 170.500.000 | 0,00 | 0 |
| 04-jul-09 | 0 | 0,00 | 170.500.000 | 0,00 | 0 |
| 04-ago-09 | 1 | 80.710.601,56 | 170.500.000 | 0,00 | 0 |
| 04-sep-09 | 0 | 0,00 | 170.500.000 | 0,00 | 0 |
| 04-oct-09 | 0 | 0,00 | 170.500.000 | 0,00 | 0 |
| 04-nov-09 | 1 | 51.395.226,50 | 170.500.000 | 0,00 | 0 |
| 04-dic-09 | 0 | 0,00 | 170.500.000 | 0,00 | 0 |
| 04-ene-10 | 0 | 0,00 | 170.500.000 | 0,00 | 0 |
| 04-feb-10 | 1 | 51.469.007,63 | 170.500.000 | 0,00 | 0 |
| 04-mar-10 | 0 | 0,00 | 170.500.000 | 0,00 | 0 |
| 04-abr-10 | 0 | 0,00 | 170.500.000 | 0,00 | 0 |
| 04-may-10 | 1 | 48.891.354,33 | 170.500.000 | 0,00 | 0 |
| 04-jun-10 | 0 | 0,00 | 170.500.000 | 0,00 | 0 |
| 04-jul-10 | 0 | 0,00 | 170.500.000 | 0,00 | 0 |
| 04-ago-10 | 1 | 40.348.009,88 | 170.500.000 | 0,00 | 0 |
| 04-sep-10 | 0 | 0,00 | 170.500.000 | 0,00 | 0 |
| 04-oct-10 | 0 | 0,00 | 170.500.000 | 0,00 | 0 |
| 04-nov-10 | 1 | 35.748.188,01 | 170.500.000 | 0,00 | 0 |
| 04-dic-10 | 0 | 0,00 | 170.500.000 | 0,00 | 0 |
| 04-ene-11 | 0 | 0,00 | 170.500.000 | 0,00 | 0 |
| 04-feb-11 | 1 | 32.702.040,86 | 170.500.000 | 0,00 | 0 |

FTA SANTANDER EMPRESAS 1

4-ago-17

4,37

| Fecha | Principal disponible para la amortización | SERIE D | AMORTIZACION SERIE D | VIDA SERIE D | |
|-----------|---|---------------|----------------------|--------------|---|
| 04-mar-11 | 0 | 0,00 | 170.500.000 | 0,00 | 0 |
| 04-abr-11 | 0 | 0,00 | 170.500.000 | 0,00 | 0 |
| 04-may-11 | 1 | 33.022.071,45 | 170.500.000 | 0,00 | 0 |
| 04-jun-11 | 0 | 0,00 | 170.500.000 | 0,00 | 0 |
| 04-jul-11 | 0 | 0,00 | 170.500.000 | 0,00 | 0 |
| 04-ago-11 | 1 | 28.851.724,87 | 170.500.000 | 0,00 | 0 |
| 04-sep-11 | 0 | 0,00 | 170.500.000 | 0,00 | 0 |
| 04-oct-11 | 0 | 0,00 | 170.500.000 | 0,00 | 0 |
| 04-nov-11 | 1 | 25.031.977,96 | 170.500.000 | 0,00 | 0 |
| 04-dic-11 | 0 | 0,00 | 170.500.000 | 0,00 | 0 |
| 04-ene-12 | 0 | 0,00 | 170.500.000 | 0,00 | 0 |
| 04-feb-12 | 1 | 24.180.451,02 | 170.500.000 | 0,00 | 0 |
| 04-mar-12 | 0 | 0,00 | 170.500.000 | 0,00 | 0 |
| 04-abr-12 | 0 | 0,00 | 170.500.000 | 0,00 | 0 |
| 04-may-12 | 1 | 24.723.899,77 | 170.500.000 | 0,00 | 0 |
| 04-jun-12 | 0 | 0,00 | 170.500.000 | 0,00 | 0 |
| 04-jul-12 | 0 | 0,00 | 170.500.000 | 0,00 | 0 |
| 04-ago-12 | 1 | 20.314.686,80 | 170.500.000 | 0,00 | 0 |
| 04-sep-12 | 0 | 0,00 | 170.500.000 | 0,00 | 0 |
| 04-oct-12 | 0 | 0,00 | 170.500.000 | 0,00 | 0 |
| 04-nov-12 | 1 | 17.389.859,75 | 170.500.000 | 0,00 | 0 |
| 04-dic-12 | 0 | 0,00 | 170.500.000 | 0,00 | 0 |
| 04-ene-13 | 0 | 0,00 | 170.500.000 | 0,00 | 0 |
| 04-feb-13 | 1 | 17.118.580,64 | 170.500.000 | 0,00 | 0 |
| 04-mar-13 | 0 | 0,00 | 170.500.000 | 0,00 | 0 |
| 04-abr-13 | 0 | 0,00 | 170.500.000 | 0,00 | 0 |
| 04-may-13 | 1 | 18.862.306,65 | 170.500.000 | 0,00 | 0 |
| 04-jun-13 | 0 | 0,00 | 170.500.000 | 0,00 | 0 |
| 04-jul-13 | 0 | 0,00 | 170.500.000 | 0,00 | 0 |
| 04-ago-13 | 1 | 24.650.602,95 | 170.500.000 | 0,00 | 0 |
| 04-sep-13 | 0 | 0,00 | 170.500.000 | 0,00 | 0 |
| 04-oct-13 | 0 | 0,00 | 170.500.000 | 0,00 | 0 |
| 04-nov-13 | 1 | 11.905.482,11 | 170.500.000 | 0,00 | 0 |

FTA SANTANDER EMPRESAS 1

4-ago-17

4,37

| Fecha | Principal disponible para la amortización | SERIE D | AMORTIZACION SERIE D | VIDA SERIE D | |
|-----------|---|---------------|----------------------|--------------|----------------|
| 04-dic-13 | 0 | 0,00 | 170.500.000 | 0,00 | 0 |
| 04-ene-14 | 0 | 0,00 | 170.500.000 | 0,00 | 0 |
| 04-feb-14 | 1 | 13.956.972,45 | 170.500.000 | 0,00 | 0 |
| 04-mar-14 | 0 | 0,00 | 170.500.000 | 0,00 | 0 |
| 04-abr-14 | 0 | 0,00 | 170.500.000 | 0,00 | 0 |
| 04-may-14 | 1 | 16.362.089,19 | 170.500.000 | 0,00 | 0 |
| 04-jun-14 | 0 | 0,00 | 170.500.000 | 0,00 | 0 |
| 04-jul-14 | 0 | 0,00 | 170.500.000 | 0,00 | 0 |
| 04-ago-14 | 1 | 16.712.789,84 | 170.500.000 | 0,00 | 0 |
| 04-sep-14 | 0 | 0,00 | 170.500.000 | 0,00 | 0 |
| 04-oct-14 | 0 | 0,00 | 170.500.000 | 0,00 | 0 |
| 04-nov-14 | 1 | 11.238.043,12 | 170.500.000 | 0,00 | 0 |
| 04-dic-14 | 0 | 0,00 | 170.500.000 | 0,00 | 0 |
| 04-ene-15 | 0 | 0,00 | 170.500.000 | 0,00 | 0 |
| 04-feb-15 | 1 | 11.570.513,53 | 170.500.000 | 0,00 | 0 |
| 04-mar-15 | 0 | 0,00 | 170.500.000 | 0,00 | 0 |
| 04-abr-15 | 0 | 0,00 | 170.500.000 | 0,00 | 0 |
| 04-may-15 | 1 | 14.121.950,37 | 170.500.000 | 0,00 | 0 |
| 04-jun-15 | 0 | 0,00 | 170.500.000 | 0,00 | 0 |
| 04-jul-15 | 0 | 0,00 | 170.500.000 | 0,00 | 0 |
| 04-ago-15 | 1 | 4.917.750,25 | 170.500.000 | 0,00 | 0 |
| 04-sep-15 | 0 | 0,00 | 170.500.000 | 0,00 | 0 |
| 04-oct-15 | 0 | 0,00 | 170.500.000 | 0,00 | 0 |
| 04-nov-15 | 1 | 9.684.711,50 | 170.500.000 | 3.473.410,44 | -2.219.509.270 |
| 04-dic-15 | 0 | 0,00 | 167.026.590 | 0,00 | 0 |
| 04-ene-16 | 0 | 0,00 | 167.026.590 | 0,00 | 0 |
| 04-feb-16 | 1 | 9.468.271,32 | 167.026.590 | 9.468.271,32 | -5.179.144.410 |
| 04-mar-16 | 0 | 0,00 | 157.558.318 | 0,00 | 0 |
| 04-abr-16 | 0 | 0,00 | 157.558.318 | 0,00 | 0 |
| 04-may-16 | 1 | 8.799.334,52 | 157.558.318 | 8.799.334,52 | -4.021.295.877 |
| 04-jun-16 | 0 | 0,00 | 148.758.984 | 0,00 | 0 |
| 04-jul-16 | 0 | 0,00 | 148.758.984 | 0,00 | 0 |
| 04-ago-16 | 1 | 8.809.837,90 | 148.758.984 | 8.809.837,90 | -3.215.590.834 |

FTA SANTANDER EMPRESAS 1

4-ago-17

4,37

| Fecha | Principal disponible para la amortización | SERIE D | AMORTIZACION SERIE D | VIDA SERIE D | |
|-----------|---|--------------|----------------------|--------------|----------------|
| 04-sep-16 | 0 | 0,00 | 139.949.146 | 0,00 | 0 |
| 04-oct-16 | 0 | 0,00 | 139.949.146 | 0,00 | 0 |
| 04-nov-16 | 1 | 7.633.790,80 | 139.949.146 | 7.633.790,80 | -2.084.024.887 |
| 04-dic-16 | 0 | 0,00 | 132.315.355 | 0,00 | 0 |
| 04-ene-17 | 0 | 0,00 | 132.315.355 | 0,00 | 0 |
| 04-feb-17 | 1 | 7.567.645,67 | 132.315.355 | 7.567.645,67 | -1.369.743.866 |
| 04-mar-17 | 0 | 0,00 | 124.747.709 | 0,00 | 0 |
| 04-abr-17 | 0 | 0,00 | 124.747.709 | 0,00 | 0 |
| 04-may-17 | 1 | 6.177.465,11 | 124.747.709 | 6.177.465,11 | -568.326.790 |
| 04-jun-17 | 0 | 0,00 | 118.570.244 | 0,00 | 0 |
| 04-jul-17 | 0 | 0,00 | 118.570.244 | 0,00 | 0 |
| 04-ago-17 | 1 | 6.067.047,31 | 118.570.244 | 6.067.047,31 | 0 |
| 04-sep-17 | 0 | 0,00 | 112.503.197 | 0,00 | 0 |
| 04-oct-17 | 0 | 0,00 | 112.503.197 | 0,00 | 0 |
| 04-nov-17 | 1 | 5.522.107,39 | 112.503.197 | 5.522.107,39 | 508.033.879 |
| 04-dic-17 | 0 | 0,00 | 106.981.090 | 0,00 | 0 |
| 04-ene-18 | 0 | 0,00 | 106.981.090 | 0,00 | 0 |
| 04-feb-18 | 1 | 5.374.164,80 | 106.981.090 | 5.374.164,80 | 988.846.322 |
| 04-mar-18 | 0 | 0,00 | 101.606.925 | 0,00 | 0 |
| 04-abr-18 | 0 | 0,00 | 101.606.925 | 0,00 | 0 |
| 04-may-18 | 1 | 5.159.156,93 | 101.606.925 | 5.159.156,93 | 1.408.449.842 |
| 04-jun-18 | 0 | 0,00 | 96.447.768 | 0,00 | 0 |
| 04-jul-18 | 0 | 0,00 | 96.447.768 | 0,00 | 0 |
| 04-ago-18 | 1 | 5.065.113,75 | 96.447.768 | 5.065.113,75 | 1.848.766.520 |
| 04-sep-18 | 0 | 0,00 | 91.382.654 | 0,00 | 0 |
| 04-oct-18 | 0 | 0,00 | 91.382.654 | 0,00 | 0 |
| 04-nov-18 | 1 | 4.813.695,82 | 91.382.654 | 4.813.695,82 | 2.199.858.992 |
| 04-dic-18 | 0 | 0,00 | 86.568.958 | 0,00 | 0 |
| 04-ene-19 | 0 | 0,00 | 86.568.958 | 0,00 | 0 |
| 04-feb-19 | 1 | 4.655.375,43 | 86.568.958 | 4.655.375,43 | 2.555.801.108 |
| 04-mar-19 | 0 | 0,00 | 81.913.583 | 0,00 | 0 |
| 04-abr-19 | 0 | 0,00 | 81.913.583 | 0,00 | 0 |
| 04-may-19 | 1 | 4.273.854,08 | 81.913.583 | 4.273.854,08 | 2.726.718.903 |

FTA SANTANDER EMPRESAS 1

4-ago-17

4,37

| Fecha | Principal disponible para la amortización | SERIE D | AMORTIZACION SERIE D | VIDA SERIE D | |
|-----------|---|--------------|----------------------|--------------|---------------|
| 04-jun-19 | 0 | 0,00 | 77.639.729 | 0,00 | 0 |
| 04-jul-19 | 0 | 0,00 | 77.639.729 | 0,00 | 0 |
| 04-ago-19 | 1 | 4.125.059,34 | 77.639.729 | 4.125.059,34 | 3.011.293.320 |
| 04-sep-19 | 0 | 0,00 | 73.514.669 | 0,00 | 0 |
| 04-oct-19 | 0 | 0,00 | 73.514.669 | 0,00 | 0 |
| 04-nov-19 | 1 | 3.768.072,61 | 73.514.669 | 3.768.072,61 | 3.097.355.682 |
| 04-dic-19 | 0 | 0,00 | 69.746.597 | 0,00 | 0 |
| 04-ene-20 | 0 | 0,00 | 69.746.597 | 0,00 | 0 |
| 04-feb-20 | 1 | 3.571.316,74 | 69.746.597 | 3.571.316,74 | 3.264.183.503 |
| 04-mar-20 | 0 | 0,00 | 66.175.280 | 0,00 | 0 |
| 04-abr-20 | 0 | 0,00 | 66.175.280 | 0,00 | 0 |
| 04-may-20 | 1 | 3.286.097,87 | 66.175.280 | 3.286.097,87 | 3.299.242.265 |
| 04-jun-20 | 0 | 0,00 | 62.889.182 | 0,00 | 0 |
| 04-jul-20 | 0 | 0,00 | 62.889.182 | 0,00 | 0 |
| 04-ago-20 | 1 | 3.179.080,94 | 62.889.182 | 3.179.080,94 | 3.484.272.712 |
| 04-sep-20 | 0 | 0,00 | 59.710.101 | 0,00 | 0 |
| 04-oct-20 | 0 | 0,00 | 59.710.101 | 0,00 | 0 |
| 04-nov-20 | 1 | 2.881.417,39 | 59.710.101 | 2.881.417,39 | 3.423.123.858 |
| 04-dic-20 | 0 | 0,00 | 56.828.684 | 0,00 | 0 |
| 04-ene-21 | 0 | 0,00 | 56.828.684 | 0,00 | 0 |
| 04-feb-21 | 1 | 2.809.152,15 | 56.828.684 | 2.809.152,15 | 3.595.714.757 |
| 04-mar-21 | 0 | 0,00 | 54.019.532 | 0,00 | 0 |
| 04-abr-21 | 0 | 0,00 | 54.019.532 | 0,00 | 0 |
| 04-may-21 | 1 | 2.739.349,47 | 54.019.532 | 2.739.349,47 | 3.750.169.421 |
| 04-jun-21 | 0 | 0,00 | 51.280.182 | 0,00 | 0 |
| 04-jul-21 | 0 | 0,00 | 51.280.182 | 0,00 | 0 |
| 04-ago-21 | 1 | 2.657.674,80 | 51.280.182 | 2.657.674,80 | 3.882.862.882 |
| 04-sep-21 | 0 | 0,00 | 48.622.507 | 0,00 | 0 |
| 04-oct-21 | 0 | 0,00 | 48.622.507 | 0,00 | 0 |
| 04-nov-21 | 1 | 2.572.824,71 | 48.622.507 | 2.572.824,71 | 3.995.596.773 |
| 04-dic-21 | 0 | 0,00 | 46.049.683 | 0,00 | 0 |
| 04-ene-22 | 0 | 0,00 | 46.049.683 | 0,00 | 0 |
| 04-feb-22 | 1 | 2.504.217,28 | 46.049.683 | 2.504.217,28 | 4.119.437.422 |

FTA SANTANDER EMPRESAS 1

4-ago-17

4,37

| Fecha | Principal disponible para la amortización | SERIE D | AMORTIZACION SERIE D | VIDA SERIE D | |
|-----------|---|--------------|----------------------|--------------|---------------|
| 04-mar-22 | 0 | 0,00 | 43.545.465 | 0,00 | 0 |
| 04-abr-22 | 0 | 0,00 | 43.545.465 | 0,00 | 0 |
| 04-may-22 | 1 | 2.428.269,87 | 43.545.465 | 2.428.269,87 | 4.210.619.962 |
| 04-jun-22 | 0 | 0,00 | 41.117.196 | 0,00 | 0 |
| 04-jul-22 | 0 | 0,00 | 41.117.196 | 0,00 | 0 |
| 04-ago-22 | 1 | 2.347.699,10 | 41.117.196 | 2.347.699,10 | 4.286.898.565 |
| 04-sep-22 | 0 | 0,00 | 38.769.496 | 0,00 | 0 |
| 04-oct-22 | 0 | 0,00 | 38.769.496 | 0,00 | 0 |
| 04-nov-22 | 1 | 2.160.563,62 | 38.769.496 | 2.160.563,62 | 4.143.961.028 |
| 04-dic-22 | 0 | 0,00 | 36.608.933 | 0,00 | 0 |
| 04-ene-23 | 0 | 0,00 | 36.608.933 | 0,00 | 0 |
| 04-feb-23 | 1 | 2.170.422,58 | 36.608.933 | 2.170.422,58 | 4.362.549.394 |
| 04-mar-23 | 0 | 0,00 | 34.438.510 | 0,00 | 0 |
| 04-abr-23 | 0 | 0,00 | 34.438.510 | 0,00 | 0 |
| 04-may-23 | 1 | 1.712.174,69 | 34.438.510 | 1.712.174,69 | 3.593.854.671 |
| 04-jun-23 | 0 | 0,00 | 32.726.336 | 0,00 | 0 |
| 04-jul-23 | 0 | 0,00 | 32.726.336 | 0,00 | 0 |
| 04-ago-23 | 1 | 1.666.157,14 | 32.726.336 | 1.666.157,14 | 3.650.550.293 |
| 04-sep-23 | 0 | 0,00 | 31.060.178 | 0,00 | 0 |
| 04-oct-23 | 0 | 0,00 | 31.060.178 | 0,00 | 0 |
| 04-nov-23 | 1 | 1.517.856,80 | 31.060.178 | 1.517.856,80 | 3.465.267.074 |
| 04-dic-23 | 0 | 0,00 | 29.542.322 | 0,00 | 0 |
| 04-ene-24 | 0 | 0,00 | 29.542.322 | 0,00 | 0 |
| 04-feb-24 | 1 | 1.476.263,63 | 29.542.322 | 1.476.263,63 | 3.506.126.112 |
| 04-mar-24 | 0 | 0,00 | 28.066.058 | 0,00 | 0 |
| 04-abr-24 | 0 | 0,00 | 28.066.058 | 0,00 | 0 |
| 04-may-24 | 1 | 1.760.327,92 | 28.066.058 | 1.760.327,92 | 4.339.208.311 |
| 04-jun-24 | 0 | 0,00 | 26.305.730 | 0,00 | 0 |
| 04-jul-24 | 0 | 0,00 | 26.305.730 | 0,00 | 0 |
| 04-ago-24 | 1 | 3.546.118,48 | 26.305.730 | 3.546.118,48 | 9.067.424.965 |
| 04-sep-24 | 0 | 0,00 | 22.759.612 | 0,00 | 0 |
| 04-oct-24 | 0 | 0,00 | 22.759.612 | 0,00 | 0 |
| 04-nov-24 | 1 | 2.209.878,95 | 22.759.612 | 2.209.878,95 | 5.853.969.344 |

FTA SANTANDER EMPRESAS 1

4-ago-17

4,37

| Fecha | | Principal disponible para la amortización | SERIE D | AMORTIZACION SERIE D | VIDA SERIE D |
|-----------|---|---|------------|-------------------------|-----------------|
| 04-dic-24 | 0 | 0,00 | 20.549.733 | 0,00 | 0 |
| 04-ene-25 | 0 | 0,00 | 20.549.733 | 0,00 | 0 |
| 04-feb-25 | 1 | 2.628.098,76 | 20.549.733 | 2.628.098,76 | 7.203.618.709 |
| 04-mar-25 | 0 | 0,00 | 17.921.634 | 0,00 | 0 |
| 04-abr-25 | 0 | 0,00 | 17.921.634 | 0,00 | 0 |
| 04-may-25 | 1 | 1.013.968,14 | 17.921.634 | 1.013.968,14 | 2.869.529.841 |
| 04-jun-25 | 0 | 0,00 | 16.907.666 | 0,00 | 0 |
| 04-jul-25 | 0 | 0,00 | 16.907.666 | 0,00 | 0 |
| 04-ago-25 | 1 | 986.918,45 | 16.907.666 | 986.918,45 | 2.883.775.722 |
| 04-sep-25 | 0 | 0,00 | 15.920.747 | 0,00 | 0 |
| 04-oct-25 | 0 | 0,00 | 15.920.747 | 0,00 | 0 |
| 04-nov-25 | 1 | 934.474,96 | 15.920.747 | 934.474,96 | 2.816.507.533 |
| 04-dic-25 | 0 | 0,00 | 14.986.272 | 0,00 | 0 |
| 04-ene-26 | 0 | 0,00 | 14.986.272 | 0,00 | 0 |
| 04-feb-26 | 1 | 909.415,31 | 14.986.272 | 909.415,31 | 2.824.643.946 |
| 04-mar-26 | 0 | 0,00 | 14.076.857 | 0,00 | 0 |
| 04-abr-26 | 0 | 0,00 | 14.076.857 | 0,00 | 0 |
| 04-may-26 | 1 | 860.337,31 | 14.076.857 | 860.337,31 | 2.748.777.717 |
| 04-jun-26 | 0 | 0,00 | 13.216.520 | 0,00 | 0 |
| 04-jul-26 | 0 | 0,00 | 13.216.520 | 0,00 | 0 |
| 04-ago-26 | 1 | 837.138,49 | 13.216.520 | 837.138,49 | 2.751.674.213 |
| 04-sep-26 | 0 | 0,00 | 12.379.381 | 0,00 | 0 |
| 04-oct-26 | 0 | 0,00 | 12.379.381 | 0,00 | 0 |
| 04-nov-26 | 1 | 800.358,49 | 12.379.381 | 800.358,49 | 2.704.411.337 |
| 04-dic-26 | 0 | 0,00 | 11.579.023 | 0,00 | 0 |
| 04-ene-27 | 0 | 0,00 | 11.579.023 | 0,00 | 0 |
| 04-feb-27 | 1 | 778.620,02 | 11.579.023 | 778.620,02 | 2.702.590.079 |
| 04-mar-27 | 0 | 0,00 | 10.800.403 | 0,00 | 0 |
| 04-abr-27 | 0 | 0,00 | 10.800.403 | 0,00 | 0 |
| 04-may-27 | 1 | 742.185,01 | 10.800.403 | 742.185,01 | 2.642.178.641 |
| 04-jun-27 | 0 | 0,00 | 10.058.218 | 0,00 | 0 |
| 04-jul-27 | 0 | 0,00 | 10.058.218 | 0,00 | 0 |
| 04-ago-27 | 1 | 721.877,71 | 10.058.218 | 721.877,71 | 2.636.297.393 |

FTA SANTANDER EMPRESAS 1

4-ago-17

4,37

| Fecha | | Principal disponible para la amortización | SERIE D | AMORTIZACION SERIE D | VIDA SERIE D |
|-----------|---|---|-----------|-------------------------|-----------------|
| 04-sep-27 | 0 | 0,00 | 9.336.340 | 0,00 | 0 |
| 04-oct-27 | 0 | 0,00 | 9.336.340 | 0,00 | 0 |
| 04-nov-27 | 1 | 692.295,20 | 9.336.340 | 692.295,20 | 2.591.953.214 |
| 04-dic-27 | 0 | 0,00 | 8.644.045 | 0,00 | 0 |
| 04-ene-28 | 0 | 0,00 | 8.644.045 | 0,00 | 0 |
| 04-feb-28 | 1 | 673.191,18 | 8.644.045 | 673.191,18 | 2.582.361.353 |
| 04-mar-28 | 0 | 0,00 | 7.970.854 | 0,00 | 0 |
| 04-abr-28 | 0 | 0,00 | 7.970.854 | 0,00 | 0 |
| 04-may-28 | 1 | 615.360,99 | 7.970.854 | 615.360,99 | 2.415.907.243 |
| 04-jun-28 | 0 | 0,00 | 7.355.493 | 0,00 | 0 |
| 04-jul-28 | 0 | 0,00 | 7.355.493 | 0,00 | 0 |
| 04-ago-28 | 1 | 598.308,10 | 7.355.493 | 598.308,10 | 2.404.001.945 |
| 04-sep-28 | 0 | 0,00 | 6.757.185 | 0,00 | 0 |
| 04-oct-28 | 0 | 0,00 | 6.757.185 | 0,00 | 0 |
| 04-nov-28 | 1 | 525.651,69 | 6.757.185 | 525.651,69 | 2.160.428.456 |
| 04-dic-28 | 0 | 0,00 | 6.231.533 | 0,00 | 0 |
| 04-ene-29 | 0 | 0,00 | 6.231.533 | 0,00 | 0 |
| 04-feb-29 | 1 | 511.073,51 | 6.231.533 | 511.073,51 | 2.147.530.873 |
| 04-mar-29 | 0 | 0,00 | 5.720.459 | 0,00 | 0 |
| 04-abr-29 | 0 | 0,00 | 5.720.459 | 0,00 | 0 |
| 04-may-29 | 1 | 453.528,45 | 5.720.459 | 453.528,45 | 1.946.090.568 |
| 04-jun-29 | 0 | 0,00 | 5.266.931 | 0,00 | 0 |
| 04-jul-29 | 0 | 0,00 | 5.266.931 | 0,00 | 0 |
| 04-ago-29 | 1 | 440.926,47 | 5.266.931 | 440.926,47 | 1.932.580.732 |
| 04-sep-29 | 0 | 0,00 | 4.826.004 | 0,00 | 0 |
| 04-oct-29 | 0 | 0,00 | 4.826.004 | 0,00 | 0 |
| 04-nov-29 | 1 | 393.892,53 | 4.826.004 | 393.892,53 | 1.762.669.086 |
| 04-dic-29 | 0 | 0,00 | 4.432.112 | 0,00 | 0 |
| 04-ene-30 | 0 | 0,00 | 4.432.112 | 0,00 | 0 |
| 04-feb-30 | 1 | 382.916,45 | 4.432.112 | 382.916,45 | 1.748.779.436 |
| 04-mar-30 | 0 | 0,00 | 4.049.195 | 0,00 | 0 |
| 04-abr-30 | 0 | 0,00 | 4.049.195 | 0,00 | 0 |
| 04-may-30 | 1 | 369.831,98 | 4.049.195 | 369.831,98 | 1.721.937.694 |

FTA SANTANDER EMPRESAS 1

4-ago-17

4,37

| Fecha | | Principal disponible para la amortización | SERIE D | AMORTIZACION SERIE D | VIDA SERIE D |
|-----------|---|---|-----------|-------------------------|-----------------|
| 04-jun-30 | 0 | 0,00 | 3.679.363 | 0,00 | 0 |
| 04-jul-30 | 0 | 0,00 | 3.679.363 | 0,00 | 0 |
| 04-ago-30 | 1 | 359.420,71 | 3.679.363 | 359.420,71 | 1.706.529.512 |
| 04-sep-30 | 0 | 0,00 | 3.319.943 | 0,00 | 0 |
| 04-oct-30 | 0 | 0,00 | 3.319.943 | 0,00 | 0 |
| 04-nov-30 | 1 | 339.885,65 | 3.319.943 | 339.885,65 | 1.645.046.568 |
| 04-dic-30 | 0 | 0,00 | 2.980.057 | 0,00 | 0 |
| 04-ene-31 | 0 | 0,00 | 2.980.057 | 0,00 | 0 |
| 04-feb-31 | 1 | 330.229,43 | 2.980.057 | 330.229,43 | 1.628.691.557 |
| 04-mar-31 | 0 | 0,00 | 2.649.828 | 0,00 | 0 |
| 04-abr-31 | 0 | 0,00 | 2.649.828 | 0,00 | 0 |
| 04-may-31 | 1 | 309.183,30 | 2.649.828 | 309.183,30 | 1.552.409.358 |
| 04-jun-31 | 0 | 0,00 | 2.340.644 | 0,00 | 0 |
| 04-jul-31 | 0 | 0,00 | 2.340.644 | 0,00 | 0 |
| 04-ago-31 | 1 | 300.318,19 | 2.340.644 | 300.318,19 | 1.535.526.901 |
| 04-sep-31 | 0 | 0,00 | 2.040.326 | 0,00 | 0 |
| 04-oct-31 | 0 | 0,00 | 2.040.326 | 0,00 | 0 |
| 04-nov-31 | 1 | 280.600,56 | 2.040.326 | 280.600,56 | 1.460.525.893 |
| 04-dic-31 | 0 | 0,00 | 1.759.726 | 0,00 | 0 |
| 04-ene-32 | 0 | 0,00 | 1.759.726 | 0,00 | 0 |
| 04-feb-32 | 1 | 272.475,08 | 1.759.726 | 272.475,08 | 1.443.300.515 |
| 04-mar-32 | 0 | 0,00 | 1.487.251 | 0,00 | 0 |
| 04-abr-32 | 0 | 0,00 | 1.487.251 | 0,00 | 0 |
| 04-may-32 | 1 | 249.216,72 | 1.487.251 | 249.216,72 | 1.342.530.458 |
| 04-jun-32 | 0 | 0,00 | 1.238.034 | 0,00 | 0 |
| 04-jul-32 | 0 | 0,00 | 1.238.034 | 0,00 | 0 |
| 04-ago-32 | 1 | 241.928,83 | 1.238.034 | 241.928,83 | 1.325.528.058 |
| 04-sep-32 | 0 | 0,00 | 996.105 | 0,00 | 0 |
| 04-oct-32 | 0 | 0,00 | 996.105 | 0,00 | 0 |
| 04-nov-32 | 1 | 219.843,20 | 996.105 | 219.843,20 | 1.224.746.447 |
| 04-dic-32 | 0 | 0,00 | 776.262 | 0,00 | 0 |
| 04-ene-33 | 0 | 0,00 | 776.262 | 0,00 | 0 |
| 04-feb-33 | 1 | 213.345,05 | 776.262 | 213.345,05 | 1.208.173.019 |

FTA SANTANDER EMPRESAS 1

4-ago-17

4,37

| Fecha | | Principal disponible para la amortización | SERIE D | AMORTIZACION SERIE D | VIDA SERIE D |
|-----------|---|---|---------|-------------------------|-----------------|
| 04-mar-33 | 0 | 0,00 | 562.917 | 0,00 | 0 |
| 04-abr-33 | 0 | 0,00 | 562.917 | 0,00 | 0 |
| 04-may-33 | 1 | 168.400,50 | 562.917 | 168.400,50 | 968.639.675 |
| 04-jun-33 | 0 | 0,00 | 394.516 | 0,00 | 0 |
| 04-jul-33 | 0 | 0,00 | 394.516 | 0,00 | 0 |
| 04-ago-33 | 1 | 163.379,04 | 394.516 | 163.379,04 | 954.787.114 |
| 04-sep-33 | 0 | 0,00 | 231.137 | 0,00 | 0 |
| 04-oct-33 | 0 | 0,00 | 231.137 | 0,00 | 0 |
| 04-nov-33 | 1 | 74.716,68 | 231.137 | 74.716,68 | 443.518.235 |
| 04-dic-33 | 0 | 0,00 | 156.421 | 0,00 | 0 |
| 04-ene-34 | 0 | 0,00 | 156.421 | 0,00 | 0 |
| 04-feb-34 | 1 | 55.206,66 | 156.421 | 55.206,66 | 332.785.742 |
| 04-mar-34 | 0 | 0,00 | 101.214 | 0,00 | 0 |
| 04-abr-34 | 0 | 0,00 | 101.214 | 0,00 | 0 |
| 04-may-34 | 1 | 20.627,55 | 101.214 | 20.627,55 | 126.178.699 |
| 04-jun-34 | 0 | 0,00 | 80.586 | 0,00 | 0 |
| 04-jul-34 | 0 | 0,00 | 80.586 | 0,00 | 0 |
| 04-ago-34 | 1 | 7.845,62 | 80.586 | 7.845,62 | 48.713.433 |
| 04-sep-34 | 0 | 0,00 | 72.741 | 0,00 | 0 |
| 04-oct-34 | 0 | 0,00 | 72.741 | 0,00 | 0 |
| 04-nov-34 | 1 | 30.289,16 | 72.741 | 30.289,16 | 190.851.990 |
| 04-dic-34 | 0 | 0,00 | 42.452 | 0,00 | 0 |
| 04-ene-35 | 0 | 0,00 | 42.452 | 0,00 | 0 |
| 04-feb-35 | 1 | 0,00 | 42.452 | 0,00 | 0 |
| 04-mar-35 | 0 | 42.451,53 | 42.452 | 42.451,53 | 272.581.280 |