



F.T.A SANTANDER HIPOTECARIO II

SANTANDER DE TITULIZACION, S.G.F.T, S.A.

JUAN IGNACIO LUCA DE TENA 11

28027 MADRID

santanderdetitulizacion@gruposantander.com



DENOMINACION DEL FONDO:

F.T.A SANTANDER HIPOTECARIO II

INFORMACIÓN

CORRESPONDIENTE AL:

TRIMESTRE/SEMESTR

18/10/2021 - 18/01/2022

AÑO:

2022

Personas que asumen la responsabilidad de esta información y cargos que ocupan:	Firma:
Iñaki Reyero Arregui - DIRECTOR GENERAL	

I. DATOS GENERALES SOBRE EL FONDO

Fecha de Constitución del Fondo	30 junio 2006	Agencia de pago de Bonos	SANTANDER	
Fecha de Desembolso BT's	04 julio 2006	Negociación Mercado	AIAF	
Fecha Final Amortización	18 enero 2049	Agencias de calificación	MOODY'S ESPAÑA STANDARD & POORS	
Sociedad Gestora	SANTANDER DE TITULIZACION, S.G.F.T, S.A.	Calificación	Inicial	Actual
Originador Derechos Crédito	BANCO SANTANDER	SERIE A	Aaa/AAA	Aa1/AAA
		SERIE B	Aa2/AA	Aa1/AAA
		SERIE C	A2/A	Aa1/AA+
		SERIE D	Baa2/BBB	Baa3/A
		SERIE E	Ba3/BB	Caa1/B-
		SERIE F	Caa2/CCC-	C/D

II. VALORES EMITIDOS POR EL FONDO: BONOS DE TITULIZACION

SERIES PRELACIÓN CÓDIGO ISIN	Nº BONOS	NOMINAL EN CIRCULACIÓN			
			Inicial	Actual	%Act/In
SERIE A ES0382042002	18.015	Nominal Unitario	100.000,00	11.254,35	
		Nominal Total	1.801.500.000,00	202.747.115,25	11,25 %
SERIE B ES0382042010	518	Nominal Unitario	100.000,00	100.000,00	
		Nominal Total	51.800.000,00	51.800.000,00	100,00 %
SERIE C ES0382042028	323	Nominal Unitario	100.000,00	100.000,00	
		Nominal Total	32.300.000,00	32.300.000,00	100,00 %
SERIE D ES0382042036	498	Nominal Unitario	100.000,00	100.000,00	
		Nominal Total	49.800.000,00	49.800.000,00	100,00 %
SERIE E ES0382042044	196	Nominal Unitario	100.000,00	100.000,00	
		Nominal Total	19.600.000,00	19.600.000,00	100,00 %
SERIE F ES0382042051	176	Nominal Unitario	100.000,00	100.000,00	
		Nominal Total	17.600.000,00	17.600.000,00	100,00 %

AMORTIZACION E INTERESES BONOS					
Actual			Próximo		
Fecha Amortización Periodo Actual 18 enero 2022			Fecha Próximo Cupón 19 abril 2022		
	Amortización de los Bonos	Intereses Brutos Bonos	Tipo de Interés	Importe Bruto Próximo Cupón	Importe Neto Próximo Cupón
SERIE A	645,03 €	0,00 €	0,0000 %	0,00 €	0,00 €
SERIE B	0,00 €	0,00 €	0,0000 %	0,00 €	0,00 €
SERIE C	0,00 €	0,00 €	0,0000 %	0,00 €	0,00 €
SERIE D	0,00 €	0,00 €	0,0000 %	0,00 €	0,00 €
SERIE E	0,00 €	395,86 €	1,5320 %	387,26 €	313,68 €
SERIE F	0,00 €	0,00 €	0,4320 %	109,20 €	88,45 €
Amortización devengada no pagada	0,00 €				
Amortización Calendario	NO				

III. ACTIVOS ADQUIRIDOS POR EL FONDO: DERECHOS DE CRÉDITO

DERECHOS DE CRÉDITO	A LA EMISIÓN	SITUACIÓN ACTUAL
Número de Derechos de Crédito	13.384	5.372
Saldo Pendiente de Amortizar Derechos	1.955.014.333,48	356.246.937,82
Importes Unitarios Derechos Vivos	146.071,01	66.315,51
Tipos de Interés	3,18 %	0,29 %

TASAS DE AMORTIZACIÓN ANTICIPADA	SITUACIÓN ACTUAL
Tasa mensual actual anualizada:	7,41 %
Tasa últimos 12 meses anualizada:	6,70 %
Tasa anualizada desde Constitución del Fondo	6,68 %

MOROSIDAD ACTUAL	Hasta 1 mes	De 1 a 6 meses	Mayor de 6 meses
Deuda Vencida(Principal+Intereses)	16.055,91	33.712,22	13.955,31
Deuda Pendiente de vencimiento	0,00	0,00	356.185.836,37
Deuda Total	16.055,91	33.712,22	356.199.791,68

F.T.A SANTANDER HIPOTECARIO II

INFORME TRIMESTRAL BONOS DE TITULIZACIÓN

18 de enero de 2022

BONOS TITULIZACIÓN DE ACTIVOS. PRINCIPAL	
Saldo anterior	385.467.330,70 €
Amortizaciones	11.620.215,45 €
Saldo actual	373.847.115,25 €
% sobre saldo inicial	18,95%
Amortización devengada no pagada	0,00 €

BONOS DE TITULIZACIÓN DE ACTIVOS. INTERESES	
Intereses pagados Serie A	0,00 €
Intereses pagados Serie B	0,00 €
Intereses pagados Serie C	0,00 €
Intereses pagados Serie D	0,00 €
Intereses pagados Serie E	77.587,69 €
Intereses pagados Serie F	0,00 €
Intereses devengados no pagados	4.145.593,50 €

DATOS	
Fecha de determinación	11/01/2022
Fecha de Pago de Cupón Actual	18/01/2022
Fecha de Pago de Cupón Anterior	18/10/2021
Número de días	92
Tipo de referencia (%)	-0,568%
Próxima Fecha de Pago	19/04/2022

VIDA RESIDUAL (AÑOS)		
	INICIAL	18-ene-22
SERIE A	5,83	2,56
SERIE B	16,03	6,47
SERIE C	16,03	8,31
SERIE D	16,03	10,78
SERIE E	16,03	16,15
SERIE F	11,9	23,76

F.T.A SANTANDER HIPOTECARIO II

INFORME TRIMESTRAL DERECHOS DE CREDITO

18 de enero de 2022

DERECHOS DE CRÉDITO. PRINCIPAL	
Saldo anterior	367.867.207,37 €
Amortizaciones	11.620.269,55 €
Saldo actual	356.246.937,82 €
Número de derechos de crédito	5.372,00 €
LTV	66,55%

DERECHOS DE CRÉDITO EN MOROSIDAD					
	HASTA 30 DÍAS	30 A 60 DÍAS	60 A 90 DÍAS	90 A 180 DÍAS	MAS 180 DIAS
Principal	15.516,67 €	9.385,89 €	7.068,70 €	15.814,94 €	13.315,25 €
Intereses	539,24 €	362,57 €	194,85 €	885,27 €	640,06 €
Saldo de los derechos de crédito	3.848.052,33 €	866.898,37 €	348.510,81 €	613.622,50 €	213.994,03 €
Número de derechos de crédito	56	14	8	7	3
% sobre saldo de los derechos de crédito	1,08%	0,24%	0,10%	0,17%	0,06%

PRÉSTAMOS EN WRITE OFF	
Write Off acumulado Fecha Pago anterior	7.889.422,76 €
Write Off trimestre	-401.006,50 €
Write Off acumulados actuales	7.488.416,26 €

F.T.A SANTANDER HIPOTECARIO II

INFORME TRIMESTRAL DERECHOS DE CREDITO

18 de enero de 2022

CONTENCIOSOS / JUDICIALES	
Saldo anterior	0,00 €
Diferencia	0,00 €
Saldo actual	0,00 €
Número derechos de crédito contenciosos	0

ADJUDICADOS	
Saldo anterior	8.107.290,86 €
Diferencia	-589.258,11 €
Saldo actual	7.518.032,75 €
Número derechos de crédito adjudicados	116

PERDIDAS NETAS	
Saldo anterior	22.748.105,66 €
Diferencia	54.954,27 €
Saldo actual	22.803.059,93 €

F.T.A SANTANDER HIPOTECARIO II

ESTADO DE ORIGEN Y APLICACIÓN DE FONDOS Y CUENTA DE TESORERÍA

18 de enero de 2022

ORIGEN	11.630.203,53 €
PRINCIPAL COBRADO	
Amortización derechos de crédito	11.765.333,93 €
INTERESES COBRADOS	0,00 €
Intereses de derechos de crédito	290.026,34 €
Intereses de reinversión	0,00 €
CONTENCIOSOS / JUDICIALES	213.949,15 €
INGRESOS/GASTOS DE ADJUDICADOS	574.403,84 €
FONDO DE RESERVA	-1.212.984,31 €
OTROS	- 525,42 €

ESTADO CUENTA DE TESORERÍA	9.229.212,10
FONDO DE RESERVA PRINCIPAL	
Saldo anterior	8.016.227,79 €
Diferencia	-1.212.984,31 €
Saldo actual	9.229.212,10 €
RETENCIÓN A CUENTA DEL IRPF	23,79 €
GASTOS EMISIÓN RETENIDOS	0,00 €
OTROS	0,00 €

APLICACIÓN	11.630.203,53 €
GASTOS ORDINARIOS	15.561,79 €
COMISION S.G.F.T.	24.289,72 €
PAGO SWAP	288.419,27 €
COBRO SWAP	-395.870,39 €
INTERESES F.T.A. SERIE A	0,00 €
INTERESES F.T.A. SERIE B	0,00 €
INTERESES F.T.A. SERIE C	0,00 €
INTERESES F.T.A. SERIE D	0,00 €
INTERESES F.T.A. SERIE E	77.587,69 €
AMORTIZACIÓN BONOS SERIE A	11.620.215,45 €
AMORTIZACION BONOS SERIE B	0,00 €
AMORTIZACION BONOS SEERIE C	0,00 €
AMORIZACION BONOS SERIE D	0,00 €
AMORTIZACION BONOS SERIE E	0,00 €
INTERESES F.T.A. SERIE F	0,00 €
AMORTIZACIÓN SERIE F	0,00 €
INTERESES PRESTAMO SUBORDINADO	0,00 €
AMORTIZACIÓN PRESTAMO SUBORDINADO	0,00 €
PAGO COMISION FIJA DE ADMINISTRACION	0,00 €
EXCESO POR REDONDEO	0,00 €
COMISIÓN VARIABLE/INT.EXTR.SERIE F	0,00 €

F.T.A SANTANDER HIPOTECARIO II

MEJORA CREDITICIA Y PRÉSTAMO SUBORDINADO

18 de enero de 2022

MEJORA DE CRÉDITO		
CONCEPTOS	INICIAL	18-ene-22
EMISIÓN SUBORDINADA	7,85 %	43,09%
FONDO DE RESERVA PRINCIPAL	17.600.000,00 € (0,89 %)	9.229.212,10 € 2,59%

PRÉSTAMOS SUBORDINADOS		
CONCEPTOS	INICIAL	18-ene-22
PRESTAMO SUBORDINADO PRINCIPAL		
Saldo vivo	1.597.000,00 €	798.500,02 €
Tipo de interés	4,056 %	0,432%

F.T.A SANTANDER HIPOTECARIO II

INFORMACIÓN RELATIVA A LOS TRIGGERS

18 de enero de 2022

TRIGGERS FONDO DE RESERVA	
SI 1) ES MAYOR QUE 2) NO SE AMORTIZA EL FONDO DE RESERVA	
1) DERECHOS EN MOROSIDAD > 90 DÍAS	827.616,53 €
2) 1% SALDO DERECHOS DE CRÉDITO ACTUAL	3.562.469,38 €

EL NIVEL REQUERIDO DEL FONDO DE RESERVA NO SE PUEDE REDUCIR

SALDO VIVO ACUMULADO DE PRÉSTAMOS FALLIDOS	66.082.535,42 €
---	-----------------

TRIGGERS DIFERIMIENTO DE INTERESES CLASES B, C, D, E	
DIFERIMIENTO DE INTS CLASE B (9º LUGAR) SI SALDO VIVO ACUMULADO DE PRÉSTAMOS FALLIDOS > 332.352.436,69 EUR	NO
DIFERIMIENTO DE INTS CLASE C (10º LUGAR) SI SALDO VIVO ACUMULADO DE PRÉSTAMOS FALLIDOS > 244.376.791,69 EUR	NO
DIFERIMIENTO DE INTS CLASE D (11º LUGAR) SI SALDO VIVO ACUMULADO DE PRÉSTAMOS FALLIDOS > 195.501.433,35 EUR	NO
DIFERIMIENTO DE INTS CLASE E (12º LUGAR) SI SALDO VIVO ACUMULADO DE PRÉSTAMOS FALLIDOS > 136.851.003,34 EUR	NO

CONTRATO	CONTRAPARTE	AGENCIA RATING	RATING MÍNIMO EXIGIDO	RATING ACTUAL
CUENTA TESORERÍA	BANCO SANTANDER	MOODYS S&P	P-1 c/p A l/p A-1 c/p	A2 l/p P-1 c/p A+ l/p A-1 c/p
AGENTE PAGOS	BANCO SANTANDER	MOODYS S&P	P-1 c/p A l/p A-1 c/p	A2 l/p P-1 c/p A+ l/p A-1 c/p
SWAP	BANCO SANTANDER	MOODYS S&P	A2 l/p P-1 c/p A l/p	A2 l/p P-1 c/p A+ l/p A-1 c/p

F.T.A SANTANDER HIPOTECARIO II

DEFINICIONES

18 de enero de 2022

FECHA DE DETERMINACIÓN Será la fecha en que la Sociedad Gestora, en nombre del Fondo, realizará las cálculos necesarios para distribuir los fondos disponibles existentes a dicha fecha, de acuerdo con el orden de prelación de pagos descrito en el Folleto Informativo.
Todos los datos de los Activos Titulizados (Saldo Vivo DC's, tablas de morosidad, propiedades transitorias, datos estadísticos, etc.) están referidos a dicha fecha.

WRITE OFF Préstamos con cuotas pendientes con antigüedad igual o superior a 12 ó 18 meses (según Folleto Informativo).

PÉRDIDAS DE LA CARTERA Aquellos préstamos cuya deuda el Cedente considera que no va a recuperar (neto de recuperaciones).

PRÉSTAMOS FALLIDOS Aquellos préstamos cuya deuda el Cedente considera que no va a recuperar, o aquellos préstamos que tienen cuotas pendientes con antigüedad.

SALDO VIVO ACUMULADO DE PRÉSTAMOS FALLIDOS Saldo vivo acumulado de los Derechos de Crédito derivados de Préstamos Fallidos, sin tener en cuenta los importes recobrados.

ADJUDICADOS Bienes en el activo del Fondo como consecuencia de un proceso judicial o extrajudicial.

CONTENCIOSO / JUDICIAL Préstamos sobre los que el Cedente va a iniciar acciones judiciales. Esta cantidad está incluida en el cuadro de morosidad.

**FONDO DE TITULIZACIÓN DE ACTIVOS
SANTANDER HIPOTECARIO 2**

Fecha: 18 de enero de 2.022

INFORME HISTÓRICO DE MOROSIDAD

MOROSIDAD HISTÓRICA						
	09/10/2020	11/01/2021	12/04/2021	12/07/2021	08/10/2021	11/01/2022
DE 15 A 30 DIAS	0,795%	4,155%	1,088%	1,299%	1,429%	1,080%
DE 30 A 60 DIAS	0,182%	0,501%	0,065%	0,177%	0,192%	0,243%
DE 60 A 90 DIAS	0,201%	0,113%	0,047%	0,099%	0,175%	0,098%
DE 90 A 180 DIAS	0,084%	0,192%	0,144%	0,109%	0,116%	0,172%
MAS DE 180 DIAS	0,330%	0,231%	0,181%	0,055%	0,076%	0,060%

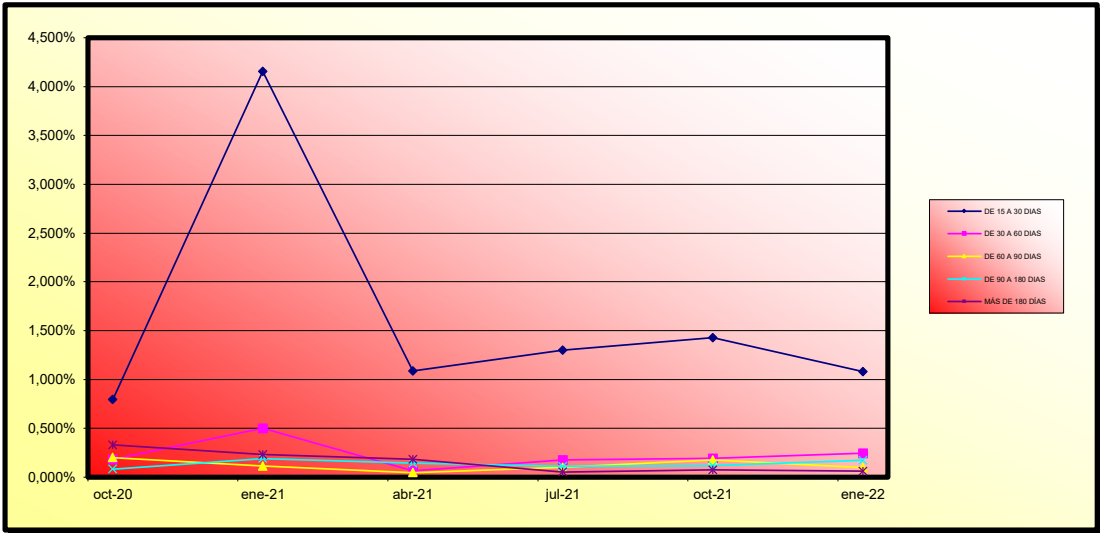

**FONDO DE TITULIZACIÓN DE ACTIVOS
SANTANDER HIPOTECARIO 2**

VALORES DE TASACIÓN SOBRE SALDOS VIVOS

Fecha: 18 de enero de 2.022

ESTADÍSTICO DE VALORES DE TASACION ACTUALES SOBRE SALDOS VIVOS				
	SALDO VIVO	% SALDOS VIVOS	Nº PRESTAMOS	% Nº DE PRESTAMOS
0-9,99	1.220.137 €	0,33%	4.908	46,62%
10-19,99	5.801.631 €	1,55%	314	2,98%
20-29,99	11.948.704 €	3,18%	345	3,28%
30-39,99	23.315.048 €	6,21%	516	4,90%
40-49,99	46.004.538 €	12,26%	772	7,33%
50-59,99	77.151.289 €	20,56%	1.107	10,51%
60-69,99	64.532.017 €	17,20%	862	8,19%
70-79,99	53.223.328 €	14,19%	622	5,91%
>80	92.002.773 €	24,52%	1.082	10,27%

FTA SANTANDER HIPOTECARIO 2

Fecha	Balance teórico	Balance Real	6,89% 0,57%		Tasa Prepago Mensual desde Inicio	Tasa Prepago Anualizada desde Inicio	Tasa Prepago Mensual	Tasa Prepago Mensual Anualizada	Outstanding after payment
			Vector de Prepago tacp						
julio-06	1.955.014.480,42	1.955.014.480,42	100,00%	100,00%		6,70%			
agosto-06	1.951.114.337,23	1.921.024.375,84	99,43%	98,46%	1,54%	17,01%	1,54%	17,01%	1.921.024.375,84
septiembre-06	1.947.204.260,14	1.904.530.122,38	98,85%	97,81%	1,10%	12,45%	0,66%	7,63%	1.904.530.122,38
octubre-06	1.943.283.821,35	1.888.843.139,58	98,29%	97,20%	0,94%	10,74%	0,62%	7,23%	1.888.843.139,58
noviembre-06	1.939.352.993,39	1.867.543.791,65	97,72%	96,30%	0,94%	10,70%	0,93%	10,58%	1.867.543.791,65
diciembre-06	1.935.411.748,74	1.845.646.605,03	97,16%	95,36%	0,95%	10,77%	0,97%	11,05%	1.845.646.605,03
enero-07	1.931.460.059,79	1.823.567.119,22	96,60%	94,41%	0,95%	10,86%	0,99%	11,30%	1.823.567.119,22
febrero-07	1.927.497.898,86	1.803.020.363,48	96,05%	93,54%	0,95%	10,81%	0,92%	10,54%	1.803.020.363,48
marzo-07	1.923.525.238,21	1.780.220.847,74	95,49%	92,55%	0,96%	10,96%	1,06%	12,01%	1.780.220.847,74
abril-07	1.919.542.050,01	1.758.347.009,14	94,95%	91,60%	0,97%	11,04%	1,02%	11,62%	1.758.347.009,14
mayo-07	1.915.548.306,36	1.740.230.741,52	94,40%	90,85%	0,96%	10,88%	0,82%	9,45%	1.740.230.741,52
junio-07	1.911.543.979,29	1.719.500.399,23	93,86%	89,95%	0,96%	10,91%	0,98%	11,19%	1.719.500.399,23
julio-07	1.907.529.040,75	1.696.534.930,51	93,32%	88,94%	0,97%	11,06%	1,13%	12,73%	1.696.534.930,51
agosto-07	1.903.503.462,63	1.675.501.856,99	92,78%	88,02%	0,98%	11,11%	1,03%	11,69%	1.675.501.856,99
septiembre-07	1.899.467.216,72	1.662.954.121,68	92,25%	87,55%	0,95%	10,77%	0,54%	6,27%	1.662.954.121,68
octubre-07	1.895.420.274,76	1.652.129.720,64	91,72%	87,16%	0,91%	10,41%	0,44%	5,14%	1.652.129.720,64
noviembre-07	1.891.362.608,41	1.629.832.166,10	91,19%	86,17%	0,93%	10,56%	1,14%	12,83%	1.629.832.166,10
diciembre-07	1.887.294.189,23	1.616.186.188,94	90,67%	85,64%	0,91%	10,37%	0,62%	7,23%	1.616.186.188,94
enero-08	1.883.228.843,12	1.597.903.052,73	90,15%	84,85%	0,91%	10,37%	0,92%	10,47%	1.597.903.052,73
febrero-08	1.879.152.723,83	1.575.775.904,04	89,63%	83,86%	0,92%	10,52%	1,17%	13,18%	1.575.775.904,04
marzo-08	1.875.065.802,83	1.560.427.858,40	89,11%	83,22%	0,91%	10,44%	0,76%	8,73%	1.560.427.858,40
abril-08	1.870.968.051,49	1.557.402.400,08	88,60%	83,24%	0,87%	9,95%	-0,02%	-0,30%	1.557.402.400,08
mayo-08	1.866.859.441,11	1.532.757.278,54	88,09%	82,10%	0,89%	10,20%	1,37%	15,21%	1.532.757.278,54
junio-08	1.862.739.942,91	1.521.274.942,18	87,59%	81,67%	0,88%	10,03%	0,53%	6,17%	1.521.274.942,18
julio-08	1.858.609.528,05	1.517.329.794,33	87,08%	81,64%	0,84%	9,65%	0,04%	0,45%	1.517.329.794,33

FTA SANTANDER HIPOTECARIO 2

Fecha	Balance teórico	Balance Real	6,89%		Tasa Prepago Mensual desde Inicio	Tasa Prepago Anualizada desde Inicio	Tasa Prepago Mensual	Tasa Prepago Mensual Anualizada	Outstanding after payment	
			Vector de Prepago	tacp						
agosto-08	1.854.468.167,58	1.504.704.603,93	86,58%	0,57%	81,14%	0,83%	9,55%	0,61%	7,09%	1.504.704.603,93
septiembre-08	1.850.315.832,50	1.497.506.024,31	86,09%		80,93%	0,81%	9,30%	0,26%	3,02%	1.497.506.024,31
octubre-08	1.846.152.493,74	1.486.985.888,41	85,59%		80,55%	0,80%	9,17%	0,48%	5,59%	1.486.985.888,41
noviembre-08	1.841.978.122,13	1.468.310.008,30	85,10%		79,71%	0,81%	9,26%	1,03%	11,71%	1.468.310.008,30
diciembre-08	1.837.792.688,44	1.362.820.621,14	84,61%		74,16%	1,03%	11,64%	6,97%	57,99%	1.362.820.621,14
enero-09	1.833.596.163,34	1.359.677.016,08	84,13%		74,15%	0,99%	11,27%	0,00%	0,03%	1.359.677.016,08
febrero-09	1.829.388.517,46	1.352.157.243,83	83,64%		73,91%	0,97%	11,04%	0,32%	3,82%	1.352.157.243,83
marzo-09	1.825.169.721,31	1.342.731.814,66	83,16%		73,57%	0,95%	10,87%	0,47%	5,47%	1.342.731.814,66
abril-09	1.820.939.745,36	1.320.468.463,02	82,68%		72,52%	0,97%	11,03%	1,43%	15,87%	1.320.468.463,02
mayo-09	1.816.698.559,96	1.317.111.163,28	82,21%		72,50%	0,94%	10,73%	0,02%	0,26%	1.317.111.163,28
junio-09	1.812.446.135,43	1.303.895.447,59	81,74%		71,94%	0,94%	10,68%	0,77%	8,87%	1.303.895.447,59
julio-09	1.808.182.441,97	1.279.842.404,34	81,27%		70,78%	0,96%	10,88%	1,61%	17,73%	1.279.842.404,34
agosto-09	1.803.907.449,72	1.273.741.302,96	80,80%		70,61%	0,94%	10,67%	0,24%	2,85%	1.273.741.302,96
septiembre-09	1.799.621.128,75	1.266.854.827,45	80,34%		70,40%	0,92%	10,49%	0,30%	3,58%	1.266.854.827,45
octubre-09	1.795.323.449,02	1.235.442.372,90	79,87%		68,81%	0,95%	10,86%	2,25%	23,86%	1.235.442.372,90
noviembre-09	1.791.014.380,44	1.230.573.049,95	79,41%		68,71%	0,93%	10,65%	0,15%	1,84%	1.230.573.049,95
diciembre-09	1.786.693.892,83	1.219.327.128,72	78,96%		68,24%	0,93%	10,58%	0,67%	7,80%	1.219.327.128,72
enero-10	1.782.364.192,90	1.199.688.297,87	78,50%		67,31%	0,94%	10,69%	1,37%	15,27%	1.199.688.297,87
febrero-10	1.778.023.019,26	1.190.899.391,77	78,05%		66,98%	0,93%	10,58%	0,49%	5,73%	1.190.899.391,77
marzo-10	1.773.670.341,51	1.180.702.013,70	77,61%		66,57%	0,92%	10,50%	0,61%	7,11%	1.180.702.013,70
abril-10	1.769.306.129,16	1.171.576.160,49	77,16%		66,22%	0,91%	10,41%	0,53%	6,16%	1.171.576.160,49
mayo-10	1.764.930.351,65	1.163.609.753,25	76,72%		65,93%	0,90%	10,30%	0,43%	5,08%	1.163.609.753,25
junio-10	1.760.542.978,33	1.152.441.599,44	76,28%		65,46%	0,90%	10,25%	0,71%	8,23%	1.152.441.599,44
julio-10	1.756.143.978,48	1.143.355.132,84	75,84%		65,11%	0,89%	10,17%	0,54%	6,29%	1.143.355.132,84
agosto-10	1.751.733.321,27	1.133.889.088,11	75,40%		64,73%	0,88%	10,10%	0,58%	6,72%	1.133.889.088,11
septiembre-10	1.747.310.975,82	1.127.485.835,99	74,97%		64,53%	0,87%	9,98%	0,31%	3,69%	1.127.485.835,99
octubre-10	1.742.876.911,15	1.124.681.564,12	74,54%		64,53%	0,86%	9,79%	-0,01%	-0,06%	1.124.681.564,12
noviembre-10	1.738.431.096,22	1.117.356.213,89	74,11%		64,27%	0,85%	9,70%	0,40%	4,66%	1.117.356.213,89
diciembre-10	1.733.973.499,87	1.109.965.318,24	73,68%		64,01%	0,84%	9,61%	0,41%	4,77%	1.109.965.318,24
enero-11	1.729.507.334,36	1.100.767.552,76	73,26%		63,65%	0,83%	9,55%	0,57%	6,66%	1.100.767.552,76
febrero-11	1.725.029.333,51	1.094.799.335,67	72,84%		63,47%	0,82%	9,44%	0,28%	3,36%	1.094.799.335,67
marzo-11	1.720.539.465,96	1.088.676.197,05	72,42%		63,28%	0,81%	9,34%	0,30%	3,54%	1.088.676.197,05

FTA SANTANDER HIPOTECARIO 2

Fecha	Balance teórico	Balance Real	6,89%		Tasa Prepago Mensual desde Inicio	Tasa Prepago Anualizada desde Inicio	Tasa Prepago Mensual	Tasa Prepago Mensual Anualizada	Outstanding after payment	
			Vector de Prepago	tacp						
				0,57%						
abril-11	1.716.037.700,26	1.081.481.813,29	72,00%		63,02%	0,81%	9,26%	0,40%	4,70%	1.081.481.813,29
mayo-11	1.711.524.004,88	1.075.272.739,35	71,59%		62,83%	0,80%	9,17%	0,31%	3,68%	1.075.272.739,35
junio-11	1.706.998.348,20	1.069.281.934,32	71,18%		62,64%	0,79%	9,08%	0,29%	3,47%	1.069.281.934,32
julio-11	1.702.460.698,54	1.063.345.613,59	70,77%		62,46%	0,78%	8,98%	0,29%	3,43%	1.063.345.613,59
agosto-11	1.697.911.024,10	1.058.127.078,95	70,36%		62,32%	0,77%	8,88%	0,22%	2,66%	1.058.127.078,95
septiembre-11	1.693.349.293,03	1.052.069.587,33	69,96%		62,13%	0,76%	8,80%	0,30%	3,59%	1.052.069.587,33
octubre-11	1.688.775.473,37	1.045.723.120,47	69,56%		61,92%	0,76%	8,73%	0,33%	3,94%	1.045.723.120,47
noviembre-11	1.684.189.533,09	1.036.038.801,90	69,16%		61,52%	0,76%	8,71%	0,66%	7,60%	1.036.038.801,90
diciembre-11	1.679.591.440,07	1.024.289.749,52	68,76%		60,98%	0,76%	8,73%	0,86%	9,88%	1.024.289.749,52
enero-12	1.674.986.043,25	1.004.820.346,53	68,37%		59,99%	0,77%	8,87%	1,63%	17,91%	1.004.820.346,53
febrero-12	1.670.368.442,13	993.933.416,89	67,97%		59,50%	0,77%	8,88%	0,81%	9,30%	993.933.416,89
marzo-12	1.665.738.604,37	981.273.143,33	67,58%		58,91%	0,78%	8,92%	1,00%	11,35%	981.273.143,33
abril-12	1.661.096.497,54	968.095.813,18	67,19%		58,28%	0,78%	8,96%	1,07%	12,08%	968.095.813,18
mayo-12	1.656.442.089,13	958.701.700,07	66,81%		57,88%	0,78%	8,95%	0,69%	8,00%	958.701.700,07
junio-12	1.651.775.346,53	945.834.540,36	66,42%		57,26%	0,78%	8,99%	1,06%	12,04%	945.834.540,36
julio-12	1.647.097.302,46	936.423.026,91	66,04%		56,85%	0,78%	8,98%	0,71%	8,24%	936.423.026,91
agosto-12	1.642.406.861,57	927.828.096,64	65,66%		56,49%	0,78%	8,96%	0,63%	7,36%	927.828.096,64
septiembre-12	1.637.703.991,02	921.788.606,28	65,29%		56,29%	0,77%	8,90%	0,37%	4,30%	921.788.606,28
octubre-12	1.632.988.657,85	912.407.273,54	64,91%		55,87%	0,77%	8,89%	0,73%	8,44%	912.407.273,54
noviembre-12	1.628.260.829,06	906.457.786,03	64,54%		55,67%	0,77%	8,83%	0,36%	4,28%	906.457.786,03
diciembre-12	1.623.520.471,52	897.001.935,68	64,17%		55,25%	0,77%	8,83%	0,75%	8,68%	897.001.935,68
enero-13	1.618.768.173,42	888.122.345,89	63,80%		54,86%	0,77%	8,82%	0,70%	8,08%	888.122.345,89
febrero-13	1.614.003.281,74	876.301.290,38	63,43%		54,29%	0,77%	8,86%	1,04%	11,79%	876.301.290,38
marzo-13	1.609.225.763,09	872.235.441,45	63,07%		54,20%	0,76%	8,78%	0,17%	2,00%	872.235.441,45
abril-13	1.604.435.584,02	864.956.276,67	62,70%		53,91%	0,76%	8,75%	0,54%	6,27%	864.956.276,67
mayo-13	1.599.632.710,98	858.156.530,36	62,34%		53,65%	0,76%	8,71%	0,49%	5,70%	858.156.530,36
junio-13	1.594.817.110,32	852.083.592,94	61,99%		53,43%	0,75%	8,66%	0,41%	4,79%	852.083.592,94
julio-13	1.589.989.984,98	846.247.257,20	61,63%		53,22%	0,75%	8,62%	0,38%	4,51%	846.247.257,20
agosto-13	1.585.150.067,76	839.859.939,45	61,28%		52,98%	0,74%	8,58%	0,45%	5,29%	839.859.939,45
septiembre-13	1.580.297.324,76	834.622.711,49	60,92%		52,81%	0,74%	8,52%	0,32%	3,75%	834.622.711,49
octubre-13	1.575.431.721,99	829.060.219,42	60,57%		52,62%	0,74%	8,47%	0,36%	4,23%	829.060.219,42
noviembre-13	1.570.553.225,38	824.069.915,17	60,23%		52,47%	0,73%	8,42%	0,29%	3,46%	824.069.915,17

FTA SANTANDER HIPOTECARIO 2

Fecha	Balance teórico	Balance Real	6,89%		Tasa Prepago Mensual desde Inicio	Tasa Prepago Anualizada desde Inicio	Tasa Prepago Mensual	Tasa Prepago Mensual Anualizada	Outstanding after payment	
			Vector de Prepago	tacp						
				0,57%						
diciembre-13	1.565.661.800,75	818.349.213,48	59,88%		52,27%	0,73%	8,38%	0,38%	4,51%	818.349.213,48
enero-14	1.560.770.127,89	810.408.061,26	59,54%		51,92%	0,73%	8,37%	0,66%	7,64%	810.408.061,26
febrero-14	1.555.865.492,10	804.807.132,61	59,19%		51,73%	0,72%	8,33%	0,38%	4,44%	804.807.132,61
marzo-14	1.550.947.859,03	799.632.954,34	58,85%		51,56%	0,72%	8,28%	0,33%	3,86%	799.632.954,34
abril-14	1.546.017.194,22	794.421.504,19	58,52%		51,39%	0,71%	8,23%	0,33%	3,95%	794.421.504,19
mayo-14	1.541.073.463,16	789.333.580,00	58,18%		51,22%	0,71%	8,19%	0,32%	3,79%	789.333.580,00
junio-14	1.536.116.631,21	784.160.607,46	57,84%		51,05%	0,71%	8,14%	0,33%	3,94%	784.160.607,46
julio-14	1.531.154.782,62	778.178.699,12	57,51%		50,82%	0,70%	8,11%	0,44%	5,17%	778.178.699,12
agosto-14	1.526.179.785,13	773.175.494,03	57,18%		50,66%	0,70%	8,07%	0,32%	3,76%	773.175.494,03
septiembre-14	1.521.191.603,89	767.674.280,29	56,85%		50,47%	0,70%	8,03%	0,39%	4,53%	767.674.280,29
octubre-14	1.516.190.203,98	762.606.477,35	56,53%		50,30%	0,69%	7,99%	0,33%	3,92%	762.606.477,35
noviembre-14	1.511.175.550,35	757.959.012,98	56,20%		50,16%	0,69%	7,95%	0,28%	3,30%	757.959.012,98
diciembre-14	1.506.147.607,90	752.308.569,99	55,88%		49,95%	0,68%	7,92%	0,41%	4,86%	752.308.569,99
enero-15	1.501.117.201,43	745.615.517,73	55,56%		49,67%	0,68%	7,90%	0,56%	6,49%	745.615.517,73
febrero-15	1.496.073.464,38	740.455.629,35	55,24%		49,49%	0,68%	7,87%	0,36%	4,20%	740.455.629,35
marzo-15	1.491.016.361,43	735.906.615,80	54,92%		49,36%	0,68%	7,82%	0,28%	3,28%	735.906.615,80
abril-15	1.485.945.857,16	730.998.477,17	54,61%		49,19%	0,67%	7,79%	0,33%	3,87%	730.998.477,17
mayo-15	1.480.861.916,05	726.575.384,84	54,29%		49,06%	0,67%	7,74%	0,26%	3,12%	726.575.384,84
junio-15	1.475.764.502,50	721.571.148,96	53,98%		48,89%	0,67%	7,71%	0,35%	4,07%	721.571.148,96
julio-15	1.470.670.589,73	715.688.960,65	53,67%		48,66%	0,66%	7,69%	0,47%	5,52%	715.688.960,65
agosto-15	1.465.563.178,09	710.232.724,31	53,36%		48,46%	0,66%	7,67%	0,42%	4,89%	710.232.724,31
septiembre-15	1.460.442.231,80	706.216.802,39	53,06%		48,36%	0,66%	7,62%	0,22%	2,57%	706.216.802,39
octubre-15	1.455.307.715,01	700.064.923,00	52,75%		48,10%	0,66%	7,61%	0,52%	6,08%	700.064.923,00
noviembre-15	1.450.159.591,75	695.644.735,02	52,45%		47,97%	0,65%	7,57%	0,28%	3,29%	695.644.735,02
diciembre-15	1.444.997.825,97	691.078.179,61	52,15%		47,83%	0,65%	7,53%	0,30%	3,56%	691.078.179,61
enero-16	1.439.843.592,93	684.805.935,44	51,85%		47,56%	0,65%	7,52%	0,55%	6,44%	684.805.935,44
febrero-16	1.434.675.701,18	679.877.835,11	51,55%		47,39%	0,65%	7,50%	0,36%	4,26%	679.877.835,11
marzo-16	1.429.494.114,52	675.057.447,45	51,25%		47,22%	0,64%	7,47%	0,35%	4,11%	675.057.447,45
abril-16	1.424.298.796,66	669.787.994,48	50,96%		47,03%	0,64%	7,45%	0,42%	4,91%	669.787.994,48
mayo-16	1.419.089.711,20	665.200.863,84	50,66%		46,88%	0,64%	7,42%	0,32%	3,78%	665.200.863,84
junio-16	1.413.866.821,66	659.830.277,23	50,37%		46,67%	0,64%	7,40%	0,44%	5,16%	659.830.277,23
julio-16	1.408.633.500,46	655.191.089,44	50,08%		46,51%	0,64%	7,37%	0,33%	3,94%	655.191.089,44

FTA SANTANDER HIPOTECARIO 2

Fecha	Balance teórico	Balance Real	6,89%		Tasa Prepago Mensual desde Inicio	Tasa Prepago Anualizada desde Inicio	Tasa Prepago Mensual	Tasa Prepago Mensual Anualizada	Outstanding after payment	
			Vector de Prepago	tacp						
agosto-16	1.403.386.310,96	650.074.126,03	49,80%	0,57%	46,32%	0,63%	7,35%	0,41%	4,81%	650.074.126,03
septiembre-16	1.398.125.216,41	645.772.965,63	49,51%		46,19%	0,63%	7,32%	0,29%	3,40%	645.772.965,63
octubre-16	1.392.850.179,96	641.424.154,10	49,23%		46,05%	0,63%	7,29%	0,30%	3,51%	641.424.154,10
noviembre-16	1.387.561.164,66	636.187.165,32	48,94%		45,85%	0,63%	7,27%	0,44%	5,14%	636.187.165,32
diciembre-16	1.382.258.133,47	631.334.270,57	48,66%		45,67%	0,62%	7,25%	0,38%	4,49%	631.334.270,57
enero-17	1.376.951.689,52	625.735.217,62	48,38%		45,44%	0,62%	7,24%	0,50%	5,89%	625.735.217,62
febrero-17	1.371.631.183,50	620.378.005,08	48,10%		45,23%	0,62%	7,22%	0,47%	5,51%	620.378.005,08
marzo-17	1.366.296.578,14	616.424.077,77	47,83%		45,12%	0,62%	7,19%	0,25%	2,95%	616.424.077,77
abril-17	1.360.947.836,08	612.442.342,59	47,55%		45,00%	0,62%	7,16%	0,26%	3,02%	612.442.342,59
mayo-17	1.355.584.919,85	606.480.879,65	47,28%		44,74%	0,62%	7,16%	0,58%	6,76%	606.480.879,65
junio-17	1.350.207.791,89	601.583.636,54	47,01%		44,55%	0,62%	7,14%	0,41%	4,84%	601.583.636,54
julio-17	1.344.822.839,28	596.419.576,49	46,74%		44,35%	0,61%	7,13%	0,46%	5,40%	596.419.576,49
agosto-17	1.339.423.616,54	592.164.539,32	46,47%		44,21%	0,61%	7,10%	0,31%	3,69%	592.164.539,32
septiembre-17	1.334.010.085,87	588.666.327,20	46,20%		44,13%	0,61%	7,06%	0,19%	2,23%	588.666.327,20
octubre-17	1.328.582.209,34	583.357.338,50	45,94%		43,91%	0,61%	7,05%	0,50%	5,80%	583.357.338,50
noviembre-17	1.323.139.948,93	578.315.587,40	45,67%		43,71%	0,61%	7,04%	0,46%	5,34%	578.315.587,40
diciembre-17	1.317.683.266,54	572.794.485,47	45,41%		43,47%	0,61%	7,04%	0,54%	6,34%	572.794.485,47
enero-18	1.312.237.555,25	565.764.507,18	45,15%		43,11%	0,61%	7,05%	0,82%	9,38%	565.764.507,18
febrero-18	1.306.777.412,83	561.118.441,32	44,89%		42,94%	0,61%	7,04%	0,41%	4,77%	561.118.441,32
marzo-18	1.301.302.801,02	556.050.605,52	44,63%		42,73%	0,61%	7,03%	0,49%	5,68%	556.050.605,52
abril-18	1.295.813.681,50	551.087.130,72	44,38%		42,53%	0,60%	7,02%	0,47%	5,53%	551.087.130,72
mayo-18	1.290.310.015,81	546.843.160,69	44,12%		42,38%	0,60%	7,00%	0,35%	4,08%	546.843.160,69
junio-18	1.284.791.765,41	540.650.310,77	43,87%		42,08%	0,60%	7,01%	0,71%	8,17%	540.650.310,77
julio-18	1.279.265.403,92	535.411.423,58	43,62%		41,85%	0,60%	7,00%	0,54%	6,30%	535.411.423,58
agosto-18	1.273.724.397,57	530.690.798,26	43,37%		41,66%	0,60%	6,99%	0,45%	5,27%	530.690.798,26
septiembre-18	1.268.168.707,55	526.494.044,52	43,12%		41,52%	0,60%	6,97%	0,36%	4,19%	526.494.044,52
octubre-18	1.262.598.294,96	522.207.656,87	42,87%		41,36%	0,60%	6,95%	0,38%	4,43%	522.207.656,87
noviembre-18	1.257.013.120,78	517.888.235,50	42,62%		41,20%	0,60%	6,94%	0,39%	4,54%	517.888.235,50
diciembre-18	1.251.413.145,88	513.702.949,99	42,38%		41,05%	0,60%	6,92%	0,36%	4,28%	513.702.949,99
enero-19	1.245.845.830,31	508.005.568,89	42,13%		40,78%	0,60%	6,93%	0,67%	7,72%	508.005.568,89
febrero-19	1.240.263.761,35	503.580.979,62	41,89%		40,60%	0,60%	6,91%	0,42%	4,98%	503.580.979,62
marzo-19	1.234.666.899,91	499.160.420,47	41,65%		40,43%	0,59%	6,90%	0,43%	5,02%	499.160.420,47

FTA SANTANDER HIPOTECARIO 2

Fecha	Balance teórico	Balance Real	6,89% 0,57%		Tasa Prepago Mensual desde Inicio	Tasa Prepago Anualizada desde Inicio	Tasa Prepago Mensual	Tasa Prepago Mensual Anualizada	Outstanding after payment
			Vector de Prepago tacp						
abril-19	1.229.055.206,79	494.199.859,42	41,41%	40,21%	0,59%	6,90%	0,54%	6,31%	494.199.859,42
mayo-19	1.223.428.642,68	489.425.067,18	41,17%	40,00%	0,59%	6,89%	0,51%	5,96%	489.425.067,18
junio-19	1.217.787.168,17	484.307.564,02	40,94%	39,77%	0,59%	6,89%	0,59%	6,82%	484.307.564,02
julio-19	1.212.189.012,32	480.308.322,99	40,70%	39,62%	0,59%	6,87%	0,37%	4,32%	480.308.322,99
agosto-19	1.206.576.021,35	476.244.090,45	40,47%	39,47%	0,59%	6,86%	0,38%	4,52%	476.244.090,45
septiembre-19	1.200.948.155,96	472.254.951,34	40,24%	39,32%	0,59%	6,84%	0,37%	4,38%	472.254.951,34
octubre-19	1.195.305.376,73	468.190.468,77	40,00%	39,17%	0,59%	6,83%	0,39%	4,61%	468.190.468,77
noviembre-19	1.189.647.644,12	463.770.433,88	39,77%	38,98%	0,59%	6,82%	0,47%	5,53%	463.770.433,88
diciembre-19	1.183.974.918,53	459.315.349,64	39,55%	38,79%	0,59%	6,81%	0,49%	5,68%	459.315.349,64
enero-20	1.178.354.532,57	453.743.393,79	39,32%	38,51%	0,59%	6,83%	0,74%	8,55%	453.743.393,79
febrero-20	1.172.719.252,59	449.883.375,59	39,09%	38,36%	0,59%	6,81%	0,37%	4,40%	449.883.375,59
marzo-20	1.167.069.039,12	445.481.209,77	38,87%	38,17%	0,59%	6,80%	0,50%	5,83%	445.481.209,77
abril-20	1.161.403.852,58	442.341.852,88	38,64%	38,09%	0,58%	6,78%	0,22%	2,61%	442.341.852,88
mayo-20	1.155.723.653,30	437.763.414,20	38,42%	37,88%	0,58%	6,78%	0,55%	6,39%	437.763.414,20
junio-20	1.150.028.401,49	432.266.501,13	38,20%	37,59%	0,58%	6,79%	0,77%	8,82%	432.266.501,13
julio-20	1.144.349.992,11	428.027.325,40	37,98%	37,40%	0,58%	6,78%	0,49%	5,72%	428.027.325,40
agosto-20	1.138.656.534,94	423.887.742,34	37,76%	37,23%	0,58%	6,78%	0,47%	5,52%	423.887.742,34
septiembre-20	1.132.947.990,12	420.370.539,57	37,55%	37,10%	0,58%	6,76%	0,33%	3,89%	420.370.539,57
octubre-20	1.127.224.317,65	416.792.991,33	37,33%	36,98%	0,58%	6,74%	0,35%	4,09%	416.792.991,33
noviembre-20	1.121.485.477,45	413.251.185,63	37,12%	36,85%	0,58%	6,73%	0,34%	4,03%	413.251.185,63
diciembre-20	1.115.731.429,32	409.309.743,54	36,90%	36,69%	0,58%	6,72%	0,44%	5,19%	409.309.743,54
enero-21	1.110.022.725,29	404.797.380,16	36,69%	36,47%	0,58%	6,72%	0,59%	6,90%	404.797.380,16
febrero-21	1.104.298.893,19	401.122.067,34	36,48%	36,32%	0,58%	6,71%	0,39%	4,63%	401.122.067,34
marzo-21	1.098.559.892,94	396.287.489,17	36,27%	36,07%	0,58%	6,72%	0,69%	7,96%	396.287.489,17
abril-21	1.092.805.684,34	392.583.191,67	36,06%	35,92%	0,58%	6,71%	0,41%	4,85%	392.583.191,67
mayo-21	1.087.036.227,08	388.106.570,75	35,86%	35,70%	0,58%	6,71%	0,62%	7,14%	388.106.570,75
junio-21	1.081.251.480,76	383.740.437,23	35,65%	35,49%	0,58%	6,71%	0,60%	6,92%	383.740.437,23
julio-21	1.075.464.139,29	380.485.481,07	35,44%	35,38%	0,58%	6,69%	0,31%	3,71%	380.485.481,07
agosto-21	1.069.661.461,36	375.407.100,53	35,24%	35,10%	0,58%	6,71%	0,80%	9,18%	375.407.100,53
septiembre-21	1.063.843.406,34	371.527.997,12	35,04%	34,92%	0,58%	6,70%	0,49%	5,75%	371.527.997,12
octubre-21	1.058.009.933,47	367.867.207,37	34,84%	34,77%	0,58%	6,69%	0,44%	5,15%	367.867.207,37
noviembre-21	1.052.161.001,89	364.335.612,32	34,64%	34,63%	0,57%	6,68%	0,41%	4,80%	364.335.612,32

FTA SANTANDER HIPOTECARIO 2

Fecha	Balance teórico	Balance Real	6,89%		Tasa Prepago Mensual desde Inicio	Tasa Prepago Anualizada desde Inicio	Tasa Prepago Mensual	Tasa Prepago Mensual Anualizada	Outstanding after payment
			Vector de Prepago tacp	0,57%					
diciembre-21	1.046.296.570,65	360.559.311,62	34,44%	34,46%	0,57%	6,68%	0,48%	5,63%	360.559.311,62
enero-22	1.040.432.039,92	356.246.937,82	34,24%	34,24%	0,57%	6,68%	0,64%	7,41%	356.246.937,82

FTA SANTANDER HIPOTECARIO 2
18-ene-22

		2,56					6,47					8,31					10,78					16,15					23,76				
Fecha	Principal disponible para la amortización	SERIE A	SERIE B	SERIE C	SERIE D	SERIE E	AMORTIZACION SERIE A	VIDA SERIE A	AMORTIZACION SERIE B	VIDA SERIE B	AMORTIZACION SERIE C	VIDA SERIE C	AMORTIZACION SERIE D	VIDA SERIE D	AMORTIZACION SERIE E	VIDA SERIE E	SERIE F	AMORTIZACION SERIE F	VIDA F												
18-jul-06	0	1.801.500.000	51.800.000	32.300.000	49.800.000	19.600.000	0,00	0	0,00	0	0,00	0,00	0	0,00	0	0,00	17.600.000	0,00	0												
18-jul-06	0	1.801.500.000	51.800.000	32.300.000	49.800.000	19.600.000	0,00	0	0,00	0	0,00	0,00	0	0,00	0	0,00	17.600.000	0,00	0												
18-ago-06	0	1.801.500.000	51.800.000	32.300.000	49.800.000	19.600.000	0,00	0	0,00	0	0,00	0,00	0	0,00	0	0,00	17.600.000	0,00	0												
18-oct-06	1	66.156.860,42	1.801.500.000	51.800.000	32.300.000	49.800.000	66.156.860,42	-368.559.869,400	0,00	0	0,00	0	0,00	0	0,00	0	17.600.000	0,00	0												
18-nov-06	0	0,00	1.735.343.140	51.800.000	32.300.000	49.800.000	19.600.000	0,00	0	0,00	0	0,00	0	0,00	0	0,00	17.600.000	0,00	0												
18-dic-06	0	0,00	1.735.343.140	51.800.000	32.300.000	49.800.000	19.600.000	0,00	0	0,00	0	0,00	0	0,00	0	0,00	17.600.000	0,00	0												
18-ene-07	1	65.276.020,36	1.735.343.140	51.800.000	32.300.000	49.800.000	65.276.020,36	-357.647.315,552	0,00	0	0,00	0	0,00	0	0,00	0	17.600.000	0,00	0												
18-feb-07	0	0,00	1.670.067.119	51.800.000	32.300.000	49.800.000	19.600.000	0,00	0	0,00	0	0,00	0	0,00	0	0,00	17.600.000	0,00	0												
18-mar-07	0	0,00	1.670.067.119	51.800.000	32.300.000	49.800.000	19.600.000	0,00	0	0,00	0	0,00	0	0,00	0	0,00	17.600.000	0,00	0												
18-abr-07	1	65.220.110,08	1.670.067.119	51.800.000	32.300.000	49.800.000	65.220.110,08	-351.471.173,221	0,00	0	0,00	0	0,00	0	0,00	0	17.600.000	0,00	0												
18-may-07	0	0,00	1.604.847.009	51.800.000	32.300.000	49.800.000	19.600.000	0,00	0	0,00	0	0,00	0	0,00	0	0,00	17.600.000	0,00	0												
18-jun-07	0	0,00	1.604.847.009	51.800.000	32.300.000	49.800.000	19.600.000	0,00	0	0,00	0	0,00	0	0,00	0	0,00	17.600.000	0,00	0												
18-jul-07	1	61.812.078,63	1.604.847.009	51.800.000	32.300.000	49.800.000	61.812.078,63	-327.480.392,582	0,00	0	0,00	0	0,00	0	0,00	0	17.600.000	0,00	0												
18-ago-07	0	0,00	1.543.034.931	51.800.000	32.300.000	49.800.000	19.600.000	0,00	0	0,00	0	0,00	0	0,00	0	0,00	17.600.000	0,00	0												
18-sep-07	0	0,00	1.543.034.931	51.800.000	32.300.000	49.800.000	19.600.000	0,00	0	0,00	0	0,00	0	0,00	0	0,00	17.600.000	0,00	0												
18-oct-07	1	44.405.209,87	1.543.034.931	51.800.000	32.300.000	49.800.000	44.405.209,87	-231.173.522,583	0,00	0	0,00	0	0,00	0	0,00	0	17.600.000	0,00	0												
18-nov-07	0	0,00	1.498.629.721	51.800.000	32.300.000	49.800.000	19.600.000	0,00	0	0,00	0	0,00	0	0,00	0	0,00	17.600.000	0,00	0												
18-dic-07	0	0,00	1.498.629.721	51.800.000	32.300.000	49.800.000	19.600.000	0,00	0	0,00	0	0,00	0	0,00	0	0,00	17.600.000	0,00	0												
18-ene-08	1	54.226.667,91	1.498.629.721	51.800.000	32.300.000	49.800.000	54.226.667,91	-277.315.179,692	0,00	0	0,00	0	0,00	0	0,00	0	17.600.000	0,00	0												
18-feb-08	0	0,00	1.444.403.053	51.800.000	32.300.000	49.800.000	19.600.000	0,00	0	0,00	0	0,00	0	0,00	0	0,00	17.600.000	0,00	0												
18-mar-08	0	0,00	1.444.403.053	51.800.000	32.300.000	49.800.000	19.600.000	0,00	0	0,00	0	0,00	0	0,00	0	0,00	17.600.000	0,00	0												
18-abr-08	1	40.500.652,65	1.444.403.053	51.800.000	32.300.000	49.800.000	40.500.652,65	-203.434.778,261	0,00	0	0,00	0	0,00	0	0,00	0	17.600.000	0,00	0												
18-may-08	0	0,00	1.403.902.400	51.800.000	32.300.000	49.800.000	19.600.000	0,00	0	0,00	0	0,00	0	0,00	0	0,00	17.600.000	0,00	0												
18-jun-08	0	0,00	1.403.902.400	51.800.000	32.300.000	49.800.000	19.600.000	0,00	0	0,00	0	0,00	0	0,00	0	0,00	17.600.000	0,00	0												
18-jul-08	1	40.072.666,75	1.403.902.400	51.800.000	32.300.000	49.800.000	40.072.666,75	-197.638.091,556	0,00	0	0,00	0	0,00	0	0,00	0	17.600.000	0,00	0												
18-ago-08	0	0,00	1.363.829.794	51.800.000	32.300.000	49.800.000	19.600.000	0,00	0	0,00	0	0,00	0	0,00	0	0,00	17.600.000	0,00	0												
18-sep-08	0	0,00	1.363.829.794	51.800.000	32.300.000	49.800.000	19.600.000	0,00	0	0,00	0	0,00	0	0,00	0	0,00	17.600.000	0,00	0												
18-oct-08	1	30.343.905,92	1.363.829.794	51.800.000	32.300.000	49.800.000	30.343.905,92	-146.864.504,653	0,00	0	0,00	0	0,00	0	0,00	0	17.600.000	0,00	0												
18-nov-08	0	0,00	1.333.485.888	51.800.000	32.300.000	49.800.000	19.600.000	0,00	0	0,00	0	0,00	0	0,00	0	0,00	17.600.000	0,00	0												
18-dic-08	0	0,00	1.333.485.888	51.800.000	32.300.000	49.800.000	19.600.000	0,00	0	0,00	0	0,00	0	0,00	0	0,00	17.600.000	0,00	0												
18-ene-09	1	127.308.872,33	1.333.485.888	51.800.000	32.300.000	49.800.000	127.308.872,33	-604.462.525,823	0,00	0	0,00	0	0,00	0	0,00	0	17.600.000	0,00	0												
18-feb-09	0	0,00	1.206.177.016	51.800.000	32.300.000	49.800.000	19.600.000	0,00	0	0,00	0	0,00	0	0,00	0	0,00	17.600.000	0,00	0												
18-mar-09	0	0,00	1.206.177.016	51.800.000	32.300.000	49.800.000	19.600.000	0,00	0	0,00	0	0,00	0	0,00	0	0,00	17.600.000	0,00	0												
18-abr-09	1	35.349.559,91	1.206.177.016	51.800.000	32.300.000	49.800.000	35.349.559,91	-164.658.250,061	0,00	0	0,00	0	0,00	0	0,00	0	17.600.000	0,00	0												
18-may-09	0	0,00	1.170.827.456	51.800.000	32.300.000	49.800.000	19.600.000	0,00	0	0,00	0	0,00	0	0,00	0	0,00	17.600.000	0,00	0												
18-jun-09	0	0,00	1.170.827.456	51.800.000	32.300.000	49.800.000	19.600.000	0,00	0	0,00	0	0,00	0	0,00	0	0,00	17.600.000	0,00	0												
18-jul-09	1	38.541.182,73	1.170.827.456	51.800.000	32.300.000	49.800.000	38.541.182,73	-176.017.581,528	0,00	0	0,00	0	0,00	0	0,00	0	17.600.000	0,00	0												
18-ago-09	0	0,00	1.132.286.273	51.800.000	32.300.000	49.800.000	19.600.000	0,00	0	0,00	0	0,00	0	0,00	0	0,00	17.600.000	0,00	0												
18-sep-09	0	0,00	1.132.286.273	51.800.000	32.300.000	49.800.000	19.600.000	0,00	0	0,00	0	0,00	0	0,00	0	0,00	17.600.000	0,00	0												
18-oct-09	1	41.640.483,74	1.132.286.273	51.800.000	32.300.000	49.800.000	41.640.483,74	-186.341.209,487	0,00	0	0,00	0	0,00	0	0,00	0	17.600.000	0,00	0												
18-nov-09	0	0,00	1.090.645.780	51.800.000	32.300.000	49.800.000	19.600.000	0,00	0	0,00	0	0,00	0	0,00	0	0,00	17.600.000	0,00	0												
18-dic-09	0	0,00	1.090.645.780	51.800.000	32.300.000	49.800.000	19.600.000	0,00	0	0,00	0	0,00	0	0,00	0	0,00	17.600.000	0,00	0												
18-ene-10	1	33.952.034,58	1.090.645.780	51.800.000	32.300.000	49.800.000	33.952.034,58	-148.811.767,564	0,00	0	0,00	0	0,00	0	0,00	0	17.600.000	0,00	0												
18-feb-10	0	0,00	1.056.693.745	51.800.000	32.300.000	49.800.000	19.600.000	0,00	0	0,00	0	0,00	0	0,00	0	0,00	17.600.000	0,00	0												
18-mar-10	0	0,00	1.056.693.745	51.800.000	32.300.000	49.800.000	19.600.000	0,00	0	0,00	0	0,00	0	0,00	0	0,00	17.600.000	0,00	0												
18-abr-10	1	28.074.486,03	1.056.693.745	51.800.000	32.300.000	49.800.000	28.074.486,03	-120.523.768,527	0,00	0	0,00	0	0,00	0	0,00	0	17.600.000	0,00	0												
18-may-10	0	0,00	1.028.619.259	51.800.000	32.300.000	49.800.000	19.600.000	0,00	0	0,00	0	0,00	0	0,00	0	0,00	17.600.000	0,00	0												
18-jun-10	0	0,00	1.028.619.259	51.800.000	32.300.000	49.800.000	19.600.000	0,00	0	0,00	0	0,00	0	0,00	0	0,00	17.600.000	0,00	0												
18-jul-10	1	25.486.530,80	1.028.619.259	51.800.000	32.300.000	49.800.000	25.486.530,80	-107.094.402,422	0,00	0	0,00	0	0,00	0	0,00	0	17.600.000	0,00	0												
18-ago-10	0	0,00	1.003.132.728	51.800.000	32.300.000	49.800.000	19.600.000	0,00	0	0,00	0	0,00	0	0,00	0	0,00	17.600.000	0,00	0												
18-sep-10	0	0,00	1.003.132.728	51.800.000	32.300.000	49.800.000	19.600.000	0,00	0	0,00	0	0,00	0	0,00	0	0,00	17.600.000	0,00	0												
18-oct-10	1	21.393.293,27	1.003.132.728	51.800.000	32.300.000	49.800.000	21.393.293,27	-87.926.435,340	0,00	0	0,00	0	0,00	0	0,00	0	17.600.000	0,00	0												
18-nov-10	0	0,00	981.739.435	51.800.000	32.300.000	49.800.000	19.600.000	0,00	0	0,00	0	0,00	0	0,00	0	0,00	17.600.000	0,00	0												
18-dic-10	0	0,00	981.739.435	51.800.000	32.300.000	49.800.000	19.600.000	0,00	0	0,00	0	0,00	0	0,00	0	0,00	17.600.000	0,00	0												
18-ene-11	1	22.839.771,01	981.739.435	51.800.000	32.300.000	49.800.000	22.839.771,01	-91.770.223,624	0,00	0	0,00	0	0,00	0	0,00	0	17.600.000	0,00	0												
18-feb-11	0	0,00	958.899.658	51.800.000	32.300.																										

FTA SANTANDER HIPOTECARIO 2
18-ene-22

Fecha	Principal disponible para la amortización	SERIE A	SERIE B	SERIE C	SERIE D	SERIE E	AMORTIZACION SERIE A	VIDA SERIE A	AMORTIZACION SERIE B	VIDA SERIE B	AMORTIZACION SERIE C	VIDA SERIE C	AMORTIZACION SERIE D	VIDA SERIE D	AMORTIZACION SERIE E	VIDA SERIE E	SERIE F	AMORTIZACION SERIE F	VIDA F
							2,56			6,47				8,31			16,15		23,76
18-mar-13	0	0,00	742.870.694	51.800.000	32.300.000	49.800.000	19.600.000	0,00	0	0,00	0,00	0	0,00	0	0,00	0	17.600.000	0,00	0
18-abr-13	1	24.014.215,42	742.870.694	51.800.000	32.300.000	49.800.000	19.600.000	24.014.215,42	-76.773.446.698	0,00	0,00	0	0,00	0	0,00	0	17.600.000	0,00	0
18-may-13	0	0,00	718.856.478	51.800.000	32.300.000	49.800.000	19.600.000	0,00	0	0,00	0,00	0	0,00	0	0,00	0	17.600.000	0,00	0
18-jun-13	0	0,00	718.856.478	51.800.000	32.300.000	49.800.000	19.600.000	0,00	0	0,00	0,00	0	0,00	0	0,00	0	17.600.000	0,00	0
18-jul-13	1	16.755.292,72	718.856.478	51.800.000	32.300.000	49.800.000	19.600.000	16.755.292,72	-52.041.939.188	0,00	0,00	0	0,00	0	0,00	0	17.600.000	0,00	0
18-ago-13	0	0,00	702.101.186	51.800.000	32.300.000	49.800.000	19.600.000	0,00	0	0,00	0,00	0	0,00	0	0,00	0	17.600.000	0,00	0
18-sep-13	0	0,00	702.101.186	51.800.000	32.300.000	49.800.000	19.600.000	0,00	0	0,00	0,00	0	0,00	0	0,00	0	17.600.000	0,00	0
18-oct-13	1	15.884.373,13	702.101.186	51.800.000	32.300.000	49.800.000	19.600.000	15.884.373,13	-47.875.500.614	0,00	0,00	0	0,00	0	0,00	0	17.600.000	0,00	0
18-nov-13	0	0,00	686.216.813	51.800.000	32.300.000	49.800.000	19.600.000	0,00	0	0,00	0,00	0	0,00	0	0,00	0	17.600.000	0,00	0
18-dic-13	0	0,00	686.216.813	51.800.000	32.300.000	49.800.000	19.600.000	0,00	0	0,00	0,00	0	0,00	0	0,00	0	17.600.000	0,00	0
18-ene-14	1	17.076.386,11	686.216.813	51.800.000	32.300.000	49.800.000	19.600.000	17.076.386,11	-49.897.200.213	0,00	0,00	0	0,00	0	0,00	0	17.600.000	0,00	0
18-feb-14	0	0,00	669.140.426	51.800.000	32.300.000	49.800.000	19.600.000	0,00	0	0,00	0,00	0	0,00	0	0,00	0	17.600.000	0,00	0
18-mar-14	0	0,00	669.140.426	51.800.000	32.300.000	49.800.000	19.600.000	0,00	0	0,00	0,00	0	0,00	0	0,00	0	17.600.000	0,00	0
18-abr-14	1	16.087.981,52	669.140.426	51.800.000	32.300.000	49.800.000	19.600.000	16.087.981,52	-45.561.163.665	0,00	0,00	0	0,00	0	0,00	0	17.600.000	0,00	0
18-may-14	0	0,00	653.052.445	51.800.000	32.300.000	49.800.000	19.600.000	0,00	0	0,00	0,00	0	0,00	0	0,00	0	17.600.000	0,00	0
18-jun-14	0	0,00	653.052.445	51.800.000	32.300.000	49.800.000	19.600.000	0,00	0	0,00	0,00	0	0,00	0	0,00	0	17.600.000	0,00	0
18-jul-14	1	15.959.429,12	653.052.445	51.800.000	32.300.000	49.800.000	19.600.000	15.959.429,12	-43.744.795.218	0,00	0,00	0	0,00	0	0,00	0	17.600.000	0,00	0
18-ago-14	0	0,00	637.093.016	51.800.000	32.300.000	49.800.000	19.600.000	0,00	0	0,00	0,00	0	0,00	0	0,00	0	17.600.000	0,00	0
18-sep-14	0	0,00	637.093.016	51.800.000	32.300.000	49.800.000	19.600.000	0,00	0	0,00	0,00	0	0,00	0	0,00	0	17.600.000	0,00	0
18-oct-14	1	15.138.420,57	637.093.016	51.800.000	32.300.000	49.800.000	19.600.000	15.138.420,57	-40.101.676.090	0,00	0,00	0	0,00	0	0,00	0	17.600.000	0,00	0
18-nov-14	0	0,00	621.954.595	51.800.000	32.300.000	49.800.000	19.600.000	0,00	0	0,00	0,00	0	0,00	0	0,00	0	17.600.000	0,00	0
18-dic-14	0	0,00	621.954.595	51.800.000	32.300.000	49.800.000	19.600.000	0,00	0	0,00	0,00	0	0,00	0	0,00	0	17.600.000	0,00	0
18-ene-15	1	17.897.114,12	621.954.595	51.800.000	32.300.000	49.800.000	19.600.000	17.897.114,12	-45.762.920.805	0,00	0,00	0	0,00	0	0,00	0	17.600.000	0,00	0
18-feb-15	0	0,00	604.057.481	51.800.000	32.300.000	49.800.000	19.600.000	0,00	0	0,00	0,00	0	0,00	0	0,00	0	17.600.000	0,00	0
18-mar-15	0	0,00	604.057.481	51.800.000	32.300.000	49.800.000	19.600.000	0,00	0	0,00	0,00	0	0,00	0	0,00	0	17.600.000	0,00	0
18-abr-15	1	16.648.231,81	604.057.481	51.800.000	32.300.000	49.800.000	19.600.000	16.648.231,81	-41.071.187.875	0,00	0,00	0	0,00	0	0,00	0	17.600.000	0,00	0
18-may-15	0	0,00	587.409.249	51.800.000	32.300.000	49.800.000	19.600.000	0,00	0	0,00	0,00	0	0,00	0	0,00	0	17.600.000	0,00	0
18-jun-15	0	0,00	587.409.249	51.800.000	32.300.000	49.800.000	19.600.000	0,00	0	0,00	0,00	0	0,00	0	0,00	0	17.600.000	0,00	0
18-jul-15	1	17.491.493,32	587.409.249	51.800.000	32.300.000	49.800.000	19.600.000	17.491.493,32	-41.559.788.128	0,00	0,00	0	0,00	0	0,00	0	17.600.000	0,00	0
18-ago-15	0	0,00	569.917.756	51.800.000	32.300.000	49.800.000	19.600.000	0,00	0	0,00	0,00	0	0,00	0	0,00	0	17.600.000	0,00	0
18-sep-15	0	0,00	569.917.756	51.800.000	32.300.000	49.800.000	19.600.000	0,00	0	0,00	0,00	0	0,00	0	0,00	0	17.600.000	0,00	0
18-oct-15	1	15.535.043,55	569.917.756	51.800.000	32.300.000	49.800.000	19.600.000	15.535.043,55	-35.482.039.468	0,00	0,00	0	0,00	0	0,00	0	17.600.000	0,00	0
18-nov-15	0	0,00	554.382.712	51.800.000	32.300.000	49.800.000	19.600.000	0,00	0	0,00	0,00	0	0,00	0	0,00	0	17.600.000	0,00	0
18-dic-15	0	0,00	554.382.712	51.800.000	32.300.000	49.800.000	19.600.000	0,00	0	0,00	0,00	0	0,00	0	0,00	0	17.600.000	0,00	0
18-ene-16	1	15.687.023,96	554.382.712	51.800.000	32.300.000	49.800.000	19.600.000	15.687.023,96	-34.385.956.520	0,00	0,00	0	0,00	0	0,00	0	17.600.000	0,00	0
18-feb-16	0	0,00	538.695.688	51.800.000	32.300.000	49.800.000	19.600.000	0,00	0	0,00	0,00	0	0,00	0	0,00	0	17.600.000	0,00	0
18-mar-16	0	0,00	538.695.688	51.800.000	32.300.000	49.800.000	19.600.000	0,00	0	0,00	0,00	0	0,00	0	0,00	0	17.600.000	0,00	0
18-abr-16	1	14.908.589,91	538.695.688	51.800.000	32.300.000	49.800.000	19.600.000	14.908.589,91	-31.322.947.401	0,00	0,00	0	0,00	0	0,00	0	17.600.000	0,00	0
18-may-16	0	0,00	523.787.099	51.800.000	32.300.000	49.800.000	19.600.000	0,00	0	0,00	0,00	0	0,00	0	0,00	0	17.600.000	0,00	0
18-jun-16	0	0,00	523.787.099	51.800.000	32.300.000	49.800.000	19.600.000	0,00	0	0,00	0,00	0	0,00	0	0,00	0	17.600.000	0,00	0
18-jul-16	1	15.162.035,59	523.787.099	51.800.000	32.300.000	49.800.000	19.600.000	15.162.035,59	-30.475.691.536	0,00	0,00	0	0,00	0	0,00	0	17.600.000	0,00	0
18-ago-16	0	0,00	508.625.063	51.800.000	32.300.000	49.800.000	19.600.000	0,00	0	0,00	0,00	0	0,00	0	0,00	0	17.600.000	0,00	0
18-sep-16	0	0,00	508.625.063	51.800.000	32.300.000	49.800.000	19.600.000	0,00	0	0,00	0,00	0	0,00	0	0,00	0	17.600.000	0,00	0
18-oct-16	1	14.965.653,44	508.625.063	51.800.000	32.300.000	49.800.000	19.600.000	14.965.653,44	-28.704.123.298	0,00	0,00	0	0,00	0	0,00	0	17.600.000	0,00	0
18-nov-16	0	0,00	493.659.410	51.800.000	32.300.000	49.800.000	19.600.000	0,00	0	0,00	0,00	0	0,00	0	0,00	0	17.600.000	0,00	0
18-dic-16	0	0,00	493.659.410	51.800.000	32.300.000	49.800.000	19.600.000	0,00	0	0,00	0,00	0	0,00	0	0,00	0	17.600.000	0,00	0
18-ene-17	1	16.127.601,73	493.659.410	51.800.000	32.300.000	49.800.000	19.600.000	16.127.601,73	-29.449.000.759	0,00	0,00	0	0,00	0	0,00	0	17.600.000	0,00	0
18-feb-17	0	0,00	477.531.808	51.800.000	32.300.000	49.800.000	19.600.000	0,00	0	0,00	0,00	0	0,00	0	0,00	0	17.600.000	0,00	0
18-mar-17	0	0,00	477.531.808	51.800.000	32.300.000	49.800.000	19.600.000	0,00	0	0,00	0,00	0	0,00	0	0,00	0	17.600.000	0,00	0
18-abr-17	1	14.665.257,73	477.531.808	51.800.000	32.300.000	49.800.000	19.600.000	14.665.257,73	-25.458.887.419	0,00	0,00	0	0,00	0	0,00	0	17.600.000	0,00	0
18-may-17	0	0,00	462.866.550	51.800.000	32.300.000	49.800.000	19.600.000	0,00	0	0,00	0,00	0	0,00	0	0,00	0	17.600.000	0,00	0
18-jun-17	0	0,00	462.866.550	51.800.000	32.300.000	49.800.000	19.600.000	0,00	0	0,00	0,00	0	0,00	0	0,00	0	17.600.000	0,00	0
18-jul-17	1	16.319.293,00	462.866.550	51.800.000	32.300.000	49.800.000	19.600.000	16.319.293,00	-26.845.236.985	0,00	0,00	0	0,00	0	0,00	0	17.600.000	0,00	0
18-ago-17	0	0,00	446.547.257	51.800.000	32.300.000	49.800.000	19.600.000	0,00	0	0,00	0,00	0	0,00	0	0,00	0	17.600.000	0,00	0
18-sep-17	0	0,00	446.547.257	51.800.000	32.300.000	49.800.000	19.600.000	0,00	0	0,00									

FTA SANTANDER HIPOTECARIO 2
18-ene-22

			2,56					6,47					8,31					10,78					16,15					23,76				
Fecha	Principal disponible para la amortización	SERIE A	SERIE B	SERIE C	SERIE D	SERIE E	AMORTIZACION SERIE A	VIDA SERIE A	AMORTIZACION SERIE B	VIDA SERIE B	AMORTIZACION SERIE C	VIDA SERIE C	AMORTIZACION SERIE D	VIDA SERIE D	AMORTIZACION SERIE E	VIDA SERIE E	SERIE F	AMORTIZACION SERIE F	VIDA F													
18-ene-20	1	14.447.074,98	314.690.469	51.800.000	32.300.000	49.800.000	19.600.000	14.447.074,98	-10.560.811.810	0,00	0	0,00	0	0,00	0	0	17.600.000	0,00	0													
18-feb-20	0	0,00	300.243.394	51.800.000	32.300.000	49.800.000	19.600.000	0,00	0	0,00	0	0,00	0	0,00	0	0	17.600.000	0,00	0													
18-mar-20	0	0,00	300.243.394	51.800.000	32.300.000	49.800.000	19.600.000	0,00	0	0,00	0	0,00	0	0,00	0	0	17.600.000	0,00	0													
18-abr-20	1	11.401.540,91	300.243.394	51.800.000	32.300.000	49.800.000	19.600.000	11.401.540,91	-7.296.986.182	0,00	0	0,00	0	0,00	0	0	17.600.000	0,00	0													
18-may-20	0	0,00	288.841.853	51.800.000	32.300.000	49.800.000	19.600.000	0,00	0	0,00	0	0,00	0	0,00	0	0	17.600.000	0,00	0													
18-jun-20	0	0,00	288.841.853	51.800.000	32.300.000	49.800.000	19.600.000	0,00	0	0,00	0	0,00	0	0,00	0	0	17.600.000	0,00	0													
18-jul-20	1	14.314.527,48	288.841.853	51.800.000	32.300.000	49.800.000	19.600.000	14.314.527,48	-7.858.675.587	0,00	0	0,00	0	0,00	0	0	17.600.000	0,00	0													
18-ago-20	0	0,00	274.527.325	51.800.000	32.300.000	49.800.000	19.600.000	0,00	0	0,00	0	0,00	0	0,00	0	0	17.600.000	0,00	0													
18-sep-20	0	0,00	274.527.325	51.800.000	32.300.000	49.800.000	19.600.000	0,00	0	0,00	0	0,00	0	0,00	0	0	17.600.000	0,00	0													
18-oct-20	1	11.234.334,07	274.527.325	51.800.000	32.300.000	49.800.000	19.600.000	11.234.334,07	-5.134.090.670	0,00	0	0,00	0	0,00	0	0	17.600.000	0,00	0													
18-nov-20	0	0,00	263.292.991	51.800.000	32.300.000	49.800.000	19.600.000	0,00	0	0,00	0	0,00	0	0,00	0	0	17.600.000	0,00	0													
18-dic-20	0	0,00	263.292.991	51.800.000	32.300.000	49.800.000	19.600.000	0,00	0	0,00	0	0,00	0	0,00	0	0	17.600.000	0,00	0													
18-ene-21	1	11.995.611,17	263.292.991	51.800.000	32.300.000	49.800.000	19.600.000	11.995.611,17	-4.378.398.077	0,00	0	0,00	0	0,00	0	0	17.600.000	0,00	0													
18-feb-21	0	0,00	251.297.380	51.800.000	32.300.000	49.800.000	19.600.000	0,00	0	0,00	0	0,00	0	0,00	0	0	17.600.000	0,00	0													
18-mar-21	0	0,00	251.297.380	51.800.000	32.300.000	49.800.000	19.600.000	0,00	0	0,00	0	0,00	0	0,00	0	0	17.600.000	0,00	0													
18-abr-21	1	12.214.188,49	251.297.380	51.800.000	32.300.000	49.800.000	19.600.000	12.214.188,49	-3.358.901.835	0,00	0	0,00	0	0,00	0	0	17.600.000	0,00	0													
18-may-21	0	0,00	239.083.192	51.800.000	32.300.000	49.800.000	19.600.000	0,00	0	0,00	0	0,00	0	0,00	0	0	17.600.000	0,00	0													
18-jun-21	0	0,00	239.083.192	51.800.000	32.300.000	49.800.000	19.600.000	0,00	0	0,00	0	0,00	0	0,00	0	0	17.600.000	0,00	0													
18-jul-21	1	12.097.710,60	239.083.192	51.800.000	32.300.000	49.800.000	19.600.000	12.097.710,60	-2.225.978.750	0,00	0	0,00	0	0,00	0	0	17.600.000	0,00	0													
18-ago-21	0	0,00	226.985.481	51.800.000	32.300.000	49.800.000	19.600.000	0,00	0	0,00	0	0,00	0	0,00	0	0	17.600.000	0,00	0													
18-sep-21	0	0,00	226.985.481	51.800.000	32.300.000	49.800.000	19.600.000	0,00	0	0,00	0	0,00	0	0,00	0	0	17.600.000	0,00	0													
18-oct-21	1	12.618.273,70	226.985.481	51.800.000	32.300.000	49.800.000	19.600.000	12.618.273,70	-1.160.881.180	0,00	0	0,00	0	0,00	0	0	17.600.000	0,00	0													
18-nov-21	0	0,00	214.367.207	51.800.000	32.300.000	49.800.000	19.600.000	0,00	0	0,00	0	0,00	0	0,00	0	0	17.600.000	0,00	0													
18-dic-21	0	0,00	214.367.207	51.800.000	32.300.000	49.800.000	19.600.000	0,00	0	0,00	0	0,00	0	0,00	0	0	17.600.000	0,00	0													
18-ene-22	1	11.620.269,55	214.367.207	51.800.000	32.300.000	49.800.000	19.600.000	11.620.269,55	0	0,00	0	0,00	0	0,00	0	0	17.600.000	0,00	0													
18-feb-22	0	0,00	202.746.938	51.800.000	32.300.000	49.800.000	19.600.000	0,00	0	0,00	0	0,00	0	0,00	0	0	17.600.000	0,00	0													
18-mar-22	0	0,00	202.746.938	51.800.000	32.300.000	49.800.000	19.600.000	0,00	0	0,00	0	0,00	0	0,00	0	0	17.600.000	0,00	0													
18-abr-22	1	12.057.656,14	202.746.938	51.800.000	32.300.000	49.800.000	19.600.000	12.057.656,14	1.085.189.052	0,00	0	0,00	0	0,00	0	0	17.600.000	0,00	0													
18-may-22	0	0,00	190.689.282	51.800.000	32.300.000	49.800.000	19.600.000	0,00	0	0,00	0	0,00	0	0,00	0	0	17.600.000	0,00	0													
18-jun-22	0	0,00	190.689.282	51.800.000	32.300.000	49.800.000	19.600.000	0,00	0	0,00	0	0,00	0	0,00	0	0	17.600.000	0,00	0													
18-jul-22	1	11.792.553,97	190.689.282	51.800.000	32.300.000	49.800.000	19.600.000	11.792.553,97	2.134.452.269	0,00	0	0,00	0	0,00	0	0	17.600.000	0,00	0													
18-ago-22	0	0,00	178.896.728	51.800.000	32.300.000	49.800.000	19.600.000	0,00	0	0,00	0	0,00	0	0,00	0	0	17.600.000	0,00	0													
18-sep-22	0	0,00	178.896.728	51.800.000	32.300.000	49.800.000	19.600.000	0,00	0	0,00	0	0,00	0	0,00	0	0	17.600.000	0,00	0													
18-oct-22	1	11.529.539,83	178.896.728	51.800.000	32.300.000	49.800.000	19.600.000	11.529.539,83	3.147.564.402	0,00	0	0,00	0	0,00	0	0	17.600.000	0,00	0													
18-nov-22	0	0,00	167.367.188	51.800.000	32.300.000	49.800.000	19.600.000	0,00	0	0,00	0	0,00	0	0,00	0	0	17.600.000	0,00	0													
18-dic-22	0	0,00	167.367.188	51.800.000	32.300.000	49.800.000	19.600.000	0,00	0	0,00	0	0,00	0	0,00	0	0	17.600.000	0,00	0													
18-ene-23	1	11.273.233,27	167.367.188	51.800.000	32.300.000	49.800.000	19.600.000	11.273.233,27	4.114.730.144	0,00	0	0,00	0	0,00	0	0	17.600.000	0,00	0													
18-feb-23	0	0,00	156.093.955	51.800.000	32.300.000	49.800.000	19.600.000	0,00	0	0,00	0	0,00	0	0,00	0	0	17.600.000	0,00	0													
18-mar-23	0	0,00	156.093.955	51.800.000	32.300.000	49.800.000	19.600.000	0,00	0	0,00	0	0,00	0	0,00	0	0	17.600.000	0,00	0													
18-abr-23	1	11.017.536,58	156.093.955	51.800.000	32.300.000	49.800.000	19.600.000	11.017.536,58	5.012.979.144	0,00	0	0,00	0	0,00	0	0	17.600.000	0,00	0													
18-may-23	0	0,00	145.076.418	51.800.000	32.300.000	49.800.000	19.600.000	0,00	0	0,00	0	0,00	0	0,00	0	0	17.600.000	0,00	0													
18-jun-23	0	0,00	145.076.418	51.800.000	32.300.000	49.800.000	19.600.000	0,00	0	0,00	0	0,00	0	0,00	0	0	17.600.000	0,00	0													
18-jul-23	1	10.765.105,67	145.076.418	51.800.000	32.300.000	49.800.000	19.600.000	10.765.105,67	5.877.747.698	0,00	0	0,00	0	0,00	0	0	17.600.000	0,00	0													
18-ago-23	0	0,00	134.311.312	51.800.000	32.300.000	49.800.000	19.600.000	0,00	0	0,00	0	0,00	0	0,00	0	0	17.600.000	0,00	0													
18-sep-23	0	0,00	134.311.312	51.800.000	32.300.000	49.800.000	19.600.000	0,00	0	0,00	0	0,00	0	0,00	0	0	17.600.000	0,00	0													
18-oct-23	1	10.507.396,70	134.311.312	51.800.000	32.300.000	49.800.000	19.600.000	10.507.396,70	6.703.719.093	0,00	0	0,00	0	0,00	0	0	17.600.000	0,00	0													
18-nov-23	0	0,00	123.803.916	51.800.000	32.300.000	49.800.000	19.600.000	0,00	0	0,00	0	0,00	0	0,00	0	0	17.600.000	0,00	0													
18-dic-23	0	0,00	123.803.916	51.800.000	32.300.000	49.800.000	19.600.000	0,00	0	0,00	0	0,00	0	0,00	0	0	17.600.000	0,00	0													
18-ene-24	1	10.246.089,51	123.803.916	51.800.000	32.300.000	49.800.000	19.600.000	10.246.089,51	7.479.645.341	0,00	0	0,00	0	0,00	0	0	17.600.000	0,00	0													
18-feb-24	0	0,00	113.557.826	51.800.000	32.300.000	49.800.000	19.600.000	0,00	0	0,00	0	0,00	0	0,00	0	0	17.600.000	0,00	0													
18-mar-24	0	0,00	113.557.826	51.800.000	32.300.000	49.800.000	19.600.000	0,00	0	0,00	0	0,00	0	0,00	0	0	17.600.000	0,00	0													
18-abr-24	1	9.961.428,03	113.557.826	51.800.000	32.300.000	49.800.000	19.600.000	9.961.428,03	8.178.332.412	0,00	0	0,00	0	0,00	0	0	17.600.000	0,00	0													
18-may-24	0	0,00	103.596.398	51.800.000	32.300.000	49.800.000	19.600.000	0,00	0	0,00	0	0,00	0	0,00	0	0	17.600.000	0,00	0													
18-jun-24	0	0,00	103.596.398	51.800.000	32.300.000	49.800.000	19.600.000	0,00	0	0,00	0	0,00	0	0,00	0	0	17.600.000	0,00	0													
18-jul-24	1	9.701.650,91	103.596.398	51.800.000	32.300.000	49.800.000	19.600.000	9.701.650,91	8.847.905.634	0,00	0	0,00	0	0,00	0	0	17.600.000	0,00	0													
18-ago-24	0	0,00	93.894.747	51.800.000	32.300.000	49.800.000	19.600.000	0,00	0	0,00	0	0,00	0	0,00	0	0	17.600.000	0,00</														

FTA SANTANDER HIPOTECARIO 2
18-ene-22

Fecha	Principal disponible para la amortización	SERIE A	SERIE B	SERIE C	SERIE D	SERIE E	AMORTIZACION SERIE A	VIDA SERIE A	AMORTIZACION SERIE B	VIDA SERIE B	AMORTIZACION SERIE C	VIDA SERIE C	AMORTIZACION SERIE D	VIDA SERIE D	AMORTIZACION SERIE E	VIDA SERIE E	SERIE F	AMORTIZACION SERIE F	VIDA F
							2,56		6,47		8,31		10,78		16,15				23,76
18-nov-26	0,00	17.905.475	51.800.000	32.300.000	49.800.000	19.600.000	0,00	0	0,00	0	0,00	0	0,00	0	0,00	0	17.600.000	0,00	0
18-dic-26	0,00	17.905.475	51.800.000	32.300.000	49.800.000	19.600.000	0,00	0	0,00	0	0,00	0	0,00	0	0,00	0	17.600.000	0,00	0
18-ene-27	7.394.404,26	17.905.475	51.800.000	32.300.000	49.800.000	19.600.000	7.394.404,26	13.502.182.184	0,00	0	0,00	0	0,00	0	0,00	0	17.600.000	0,00	0
18-feb-27	0,00	10.511.070	51.800.000	32.300.000	49.800.000	19.600.000	0,00	0	0,00	0	0,00	0	0,00	0	0,00	0	17.600.000	0,00	0
18-mar-27	0,00	10.511.070	51.800.000	32.300.000	49.800.000	19.600.000	0,00	0	0,00	0	0,00	0	0,00	0	0,00	0	17.600.000	0,00	0
18-abr-27	7.218.829,31	10.511.070	51.800.000	32.300.000	49.800.000	19.600.000	7.218.829,31	13.831.276.955	0,00	0	0,00	0	0,00	0	0,00	0	17.600.000	0,00	0
18-may-27	0,00	3.292.241	51.800.000	32.300.000	49.800.000	19.600.000	0,00	0	0,00	0	0,00	0	0,00	0	0,00	0	17.600.000	0,00	0
18-jun-27	0,00	3.292.241	51.800.000	32.300.000	49.800.000	19.600.000	0,00	0	0,00	0	0,00	0	0,00	0	0,00	0	17.600.000	0,00	0
18-jul-27	7.048.510,87	3.292.241	51.800.000	32.300.000	49.800.000	19.600.000	3.292.241,02	6.607.527.732	3.756.269,84	7.538.833.578	0,00	0	0,00	0	0,00	0	17.600.000	0,00	0
18-ago-27	0,00	0	48.043.730	32.300.000	49.800.000	19.600.000	0,00	0	0,00	0	0,00	0	0,00	0	0,00	0	17.600.000	0,00	0
18-sep-27	0,00	0	48.043.730	32.300.000	49.800.000	19.600.000	0,00	0	0,00	0	0,00	0	0,00	0	0,00	0	17.600.000	0,00	0
18-oct-27	6.876.100,82	0	48.043.730	32.300.000	49.800.000	19.600.000	0,00	0	6.876.100,82	14.432.935.630	0,00	0	0,00	0	0,00	0	17.600.000	0,00	0
18-nov-27	0,00	0	41.167.629	32.300.000	49.800.000	19.600.000	0,00	0	0,00	0	0,00	0	0,00	0	0,00	0	17.600.000	0,00	0
18-dic-27	0,00	0	41.167.629	32.300.000	49.800.000	19.600.000	0,00	0	0,00	0	0,00	0	0,00	0	0,00	0	17.600.000	0,00	0
18-ene-28	6.713.195,15	0	41.167.629	32.300.000	49.800.000	19.600.000	0,00	0	6.713.195,15	14.708.610.584	0,00	0	0,00	0	0,00	0	17.600.000	0,00	0
18-feb-28	0,00	0	34.454.434	32.300.000	49.800.000	19.600.000	0,00	0	0,00	0	0,00	0	0,00	0	0,00	0	17.600.000	0,00	0
18-mar-28	0,00	0	34.454.434	32.300.000	49.800.000	19.600.000	0,00	0	0,00	0	0,00	0	0,00	0	0,00	0	17.600.000	0,00	0
18-abr-28	6.548.665,32	0	34.454.434	32.300.000	49.800.000	19.600.000	0,00	0	6.548.665,32	14.944.054.271	0,00	0	0,00	0	0,00	0	17.600.000	0,00	0
18-may-28	0,00	0	27.905.769	32.300.000	49.800.000	19.600.000	0,00	0	0,00	0	0,00	0	0,00	0	0,00	0	17.600.000	0,00	0
18-jun-28	0,00	0	27.905.769	32.300.000	49.800.000	19.600.000	0,00	0	0,00	0	0,00	0	0,00	0	0,00	0	17.600.000	0,00	0
18-jul-28	6.383.917,62	0	27.905.769	32.300.000	49.800.000	19.600.000	0,00	0	6.383.917,62	15.149.036.507	0,00	0	0,00	0	0,00	0	17.600.000	0,00	0
18-ago-28	0,00	0	21.521.851	32.300.000	49.800.000	19.600.000	0,00	0	0,00	0	0,00	0	0,00	0	0,00	0	17.600.000	0,00	0
18-sep-28	0,00	0	21.521.851	32.300.000	49.800.000	19.600.000	0,00	0	0,00	0	0,00	0	0,00	0	0,00	0	17.600.000	0,00	0
18-oct-28	6.209.533,92	0	21.521.851	32.300.000	49.800.000	19.600.000	0,00	0	6.209.533,92	15.306.501.102	0,00	0	0,00	0	0,00	0	17.600.000	0,00	0
18-nov-28	0,00	0	15.312.317	32.300.000	49.800.000	19.600.000	0,00	0	0,00	0	0,00	0	0,00	0	0,00	0	17.600.000	0,00	0
18-dic-28	0,00	0	15.312.317	32.300.000	49.800.000	19.600.000	0,00	0	0,00	0	0,00	0	0,00	0	0,00	0	17.600.000	0,00	0
18-ene-29	6.027.582,83	0	15.312.317	32.300.000	49.800.000	19.600.000	0,00	0	6.027.582,83	15.412.529.549	0,00	0	0,00	0	0,00	0	17.600.000	0,00	0
18-feb-29	0,00	0	9.284.734	32.300.000	49.800.000	19.600.000	0,00	0	0,00	0	0,00	0	0,00	0	0,00	0	17.600.000	0,00	0
18-mar-29	0,00	0	9.284.734	32.300.000	49.800.000	19.600.000	0,00	0	0,00	0	0,00	0	0,00	0	0,00	0	17.600.000	0,00	0
18-abr-29	5.813.034,28	0	9.284.734	32.300.000	49.800.000	19.600.000	0,00	0	5.813.034,28	15.387.101.746	0,00	0	0,00	0	0,00	0	17.600.000	0,00	0
18-may-29	0,00	0	3.471.700	32.300.000	49.800.000	19.600.000	0,00	0	0,00	0	0,00	0	0,00	0	0,00	0	17.600.000	0,00	0
18-jun-29	0,00	0	3.471.700	32.300.000	49.800.000	19.600.000	0,00	0	0,00	0	0,00	0	0,00	0	0,00	0	17.600.000	0,00	0
18-jul-29	5.624.423,19	0	3.471.700	32.300.000	49.800.000	19.600.000	0,00	0	3.471.700,11	9.505.514.892	2.152.723,08	5.894.155.798	0,00	0	0,00	0	17.600.000	0,00	0
18-ago-29	0,00	0	30.147.277	32.300.000	49.800.000	19.600.000	0,00	0	0,00	0	0,00	0	0,00	0	0,00	0	17.600.000	0,00	0
18-sep-29	0,00	0	30.147.277	32.300.000	49.800.000	19.600.000	0,00	0	0,00	0	0,00	0	0,00	0	0,00	0	17.600.000	0,00	0
18-oct-29	5.388.662,66	0	30.147.277	32.300.000	49.800.000	19.600.000	0,00	0	0,00	0	5.388.662,66	15.249.915.332	0,00	0	0,00	0	17.600.000	0,00	0
18-nov-29	0,00	0	24.758.614	32.300.000	49.800.000	19.600.000	0,00	0	0,00	0	0,00	0	0,00	0	0,00	0	17.600.000	0,00	0
18-dic-29	0,00	0	24.758.614	32.300.000	49.800.000	19.600.000	0,00	0	0,00	0	0,00	0	0,00	0	0,00	0	17.600.000	0,00	0
18-ene-30	5.211.768,12	0	24.758.614	32.300.000	49.800.000	19.600.000	0,00	0	0,00	0	5.211.768,12	15.228.786.434	0,00	0	0,00	0	17.600.000	0,00	0
18-feb-30	0,00	0	19.546.846	32.300.000	49.800.000	19.600.000	0,00	0	0,00	0	0,00	0	0,00	0	0,00	0	17.600.000	0,00	0
18-mar-30	0,00	0	19.546.846	32.300.000	49.800.000	19.600.000	0,00	0	0,00	0	0,00	0	0,00	0	0,00	0	17.600.000	0,00	0
18-abr-30	4.989.739,78	0	19.546.846	32.300.000	49.800.000	19.600.000	0,00	0	0,00	0	4.989.739,78	15.029.096.229	0,00	0	0,00	0	17.600.000	0,00	0
18-may-30	0,00	0	14.557.106	32.300.000	49.800.000	19.600.000	0,00	0	0,00	0	0,00	0	0,00	0	0,00	0	17.600.000	0,00	0
18-jun-30	0,00	0	14.557.106	32.300.000	49.800.000	19.600.000	0,00	0	0,00	0	0,00	0	0,00	0	0,00	0	17.600.000	0,00	0
18-jul-30	4.827.227,84	0	14.557.106	32.300.000	49.800.000	19.600.000	0,00	0	0,00	0	4.827.227,84	14.978.887.981	0,00	0	0,00	0	17.600.000	0,00	0
18-ago-30	0,00	0	9.729.879	32.300.000	49.800.000	19.600.000	0,00	0	0,00	0	0,00	0	0,00	0	0,00	0	17.600.000	0,00	0
18-sep-30	0,00	0	9.729.879	32.300.000	49.800.000	19.600.000	0,00	0	0,00	0	0,00	0	0,00	0	0,00	0	17.600.000	0,00	0
18-oct-30	4.624.643,90	0	9.729.879	32.300.000	49.800.000	19.600.000	0,00	0	0,00	0	4.624.643,90	14.775.737.245	0,00	0	0,00	0	17.600.000	0,00	0
18-nov-30	0,00	0	5.105.235	32.300.000	49.800.000	19.600.000	0,00	0	0,00	0	0,00	0	0,00	0	0,00	0	17.600.000	0,00	0
18-dic-30	0,00	0	5.105.235	32.300.000	49.800.000	19.600.000	0,00	0	0,00	0	0,00	0	0,00	0	0,00	0	17.600.000	0,00	0
18-ene-31	4.478.667,70	0	5.105.235	32.300.000	49.800.000	19.600.000	0,00	0	0,00	0	4.478.667,70	14.721.380.737	0,00	0	0,00	0	17.600.000	0,00	0
18-feb-31	0,00	0	626.567	32.300.000	49.800.000	19.600.000	0,00	0	0,00	0	0,00	0	0,00						

FTA SANTANDER HIPOTECARIO 2
18-ene-22

						2,56	6,47	8,31	10,78	16,15	23,76								
Fecha	Principal disponible para la amortización	SERIE A	SERIE B	SERIE C	SERIE D	SERIE E	AMORTIZACION SERIE A	VIDA SERIE A	AMORTIZACION SERIE B	VIDA SERIE B	AMORTIZACION SERIE C	VIDA SERIE C	AMORTIZACION SERIE D	VIDA SERIE D	AMORTIZACION SERIE E	VIDA SERIE E	SERIE F	AMORTIZACION SERIE F	VIDA F
18-sep-33	0,00	0	0	0	12.147.823	19.600.000	0,00	0	0,00	0	0,00	0	0,00	0	0,00	0	17.600.000	0,00	0
18-oct-33	3.231.821,57	0	0	0	12.147.823	19.600.000	0,00	0	0,00	0	0,00	0	3.231.821,57	13.867.746,371	0,00	0	17.600.000	0,00	0
18-nov-33	0,00	0	0	0	8.916.001	19.600.000	0,00	0	0,00	0	0,00	0	0,00	0	0,00	0	17.600.000	0,00	0
18-dic-33	0,00	0	0	0	8.916.001	19.600.000	0,00	0	0,00	0	0,00	0	0,00	0	0,00	0	17.600.000	0,00	0
18-ene-34	3.075.417,80	0	0	0	8.916.001	19.600.000	0,00	0	0,00	0	0,00	0	3.075.417,80	13.479.556,231	0,00	0	17.600.000	0,00	0
18-feb-34	0,00	0	0	0	5.840.584	19.600.000	0,00	0	0,00	0	0,00	0	0,00	0	0,00	0	17.600.000	0,00	0
18-mar-34	0,00	0	0	0	5.840.584	19.600.000	0,00	0	0,00	0	0,00	0	0,00	0	0,00	0	17.600.000	0,00	0
18-abr-34	2.848.633,79	0	0	0	5.840.584	19.600.000	0,00	0	0,00	0	0,00	0	2.848.633,79	12.741.938,961	0,00	0	17.600.000	0,00	0
18-may-34	0,00	0	0	0	2.991.950	19.600.000	0,00	0	0,00	0	0,00	0	0,00	0	0,00	0	17.600.000	0,00	0
18-jun-34	0,00	0	0	0	2.991.950	19.600.000	0,00	0	0,00	0	0,00	0	0,00	0	0,00	0	17.600.000	0,00	0
18-jul-34	2.613.169,00	0	0	0	2.991.950	19.600.000	0,00	0	0,00	0	0,00	0	2.613.169,00	11.926.503,302	0,00	0	17.600.000	0,00	0
18-ago-34	0,00	0	0	0	378.781	19.600.000	0,00	0	0,00	0	0,00	0	0,00	0	0,00	0	17.600.000	0,00	0
18-sep-34	0,00	0	0	0	378.781	19.600.000	0,00	0	0,00	0	0,00	0	0,00	0	0,00	0	17.600.000	0,00	0
18-oct-34	2.223.621,13	0	0	0	378.781	19.600.000	0,00	0	0,00	0	0,00	0	378.780,87	1.763.603,730	1.844.840,26	8.589.576,265	17.600.000	0,00	0
18-nov-34	0,00	0	0	0	0	17.755.160	0,00	0	0,00	0	0,00	0	0,00	0	0,00	0	17.600.000	0,00	0
18-dic-34	0,00	0	0	0	0	17.755.160	0,00	0	0,00	0	0,00	0	0,00	0	0,00	0	17.600.000	0,00	0
18-ene-35	1.989.389,21	0	0	0	0	17.755.160	0,00	0	0,00	0	0,00	0	0,00	0	1.989.389,21	9.445.619,968	17.600.000	0,00	0
18-feb-35	0,00	0	0	0	0	15.765.771	0,00	0	0,00	0	0,00	0	0,00	0	0,00	0	17.600.000	0,00	0
18-mar-35	0,00	0	0	0	0	15.765.771	0,00	0	0,00	0	0,00	0	0,00	0	0,00	0	17.600.000	0,00	0
18-abr-35	1.587.100,25	0	0	0	0	15.765.771	0,00	0	0,00	0	0,00	0	0,00	0	1.587.100,25	7.678.391,029	17.600.000	0,00	0
18-may-35	0,00	0	0	0	0	14.178.670	0,00	0	0,00	0	0,00	0	0,00	0	0,00	0	17.600.000	0,00	0
18-jun-35	0,00	0	0	0	0	14.178.670	0,00	0	0,00	0	0,00	0	0,00	0	0,00	0	17.600.000	0,00	0
18-jul-35	1.338.667,47	0	0	0	0	14.178.670	0,00	0	0,00	0	0,00	0	0,00	0	1.338.667,47	6.598.291,960	17.600.000	0,00	0
18-ago-35	0,00	0	0	0	0	12.840.003	0,00	0	0,00	0	0,00	0	0,00	0	0,00	0	17.600.000	0,00	0
18-sep-35	0,00	0	0	0	0	12.840.003	0,00	0	0,00	0	0,00	0	0,00	0	0,00	0	17.600.000	0,00	0
18-oct-35	893.098,10	0	0	0	0	12.840.003	0,00	0	0,00	0	0,00	0	0,00	0	893.098,10	4.484.245,540	17.600.000	0,00	0
18-nov-35	0,00	0	0	0	0	11.946.905	0,00	0	0,00	0	0,00	0	0,00	0	0,00	0	17.600.000	0,00	0
18-dic-35	0,00	0	0	0	0	11.946.905	0,00	0	0,00	0	0,00	0	0,00	0	0,00	0	17.600.000	0,00	0
18-ene-36	728.778,03	0	0	0	0	11.946.905	0,00	0	0,00	0	0,00	0	0,00	0	728.778,03	3.726.242,046	17.600.000	0,00	0
18-feb-36	0,00	0	0	0	0	11.218.127	0,00	0	0,00	0	0,00	0	0,00	0	0,00	0	17.600.000	0,00	0
18-mar-36	0,00	0	0	0	0	11.218.127	0,00	0	0,00	0	0,00	0	0,00	0	0,00	0	17.600.000	0,00	0
18-abr-36	429.684,56	0	0	0	0	11.218.127	0,00	0	0,00	0	0,00	0	0,00	0	429.684,56	2.236.078,472	17.600.000	0,00	0
18-may-36	0,00	0	0	0	0	10.788.442	0,00	0	0,00	0	0,00	0	0,00	0	0,00	0	17.600.000	0,00	0
18-jun-36	0,00	0	0	0	0	10.788.442	0,00	0	0,00	0	0,00	0	0,00	0	0,00	0	17.600.000	0,00	0
18-jul-36	420.111,70	0	0	0	0	10.788.442	0,00	0	0,00	0	0,00	0	0,00	0	420.111,70	2.224.491,471	17.600.000	0,00	0
18-ago-36	0,00	0	0	0	0	10.368.330	0,00	0	0,00	0	0,00	0	0,00	0	0,00	0	17.600.000	0,00	0
18-sep-36	0,00	0	0	0	0	10.368.330	0,00	0	0,00	0	0,00	0	0,00	0	0,00	0	17.600.000	0,00	0
18-oct-36	410.723,45	0	0	0	0	10.368.330	0,00	0	0,00	0	0,00	0	0,00	0	410.723,45	2.212.567,245	17.600.000	0,00	0
18-nov-36	0,00	0	0	0	0	9.957.607	0,00	0	0,00	0	0,00	0	0,00	0	0,00	0	17.600.000	0,00	0
18-dic-36	0,00	0	0	0	0	9.957.607	0,00	0	0,00	0	0,00	0	0,00	0	0,00	0	17.600.000	0,00	0
18-ene-37	401.516,46	0	0	0	0	9.957.607	0,00	0	0,00	0	0,00	0	0,00	0	401.516,46	2.199.908,680	17.600.000	0,00	0
18-feb-37	0,00	0	0	0	0	9.556.091	0,00	0	0,00	0	0,00	0	0,00	0	0,00	0	17.600.000	0,00	0
18-mar-37	0,00	0	0	0	0	9.556.091	0,00	0	0,00	0	0,00	0	0,00	0	0,00	0	17.600.000	0,00	0
18-abr-37	392.487,42	0	0	0	0	9.556.091	0,00	0	0,00	0	0,00	0	0,00	0	392.487,42	2.185.762,468	17.600.000	0,00	0
18-may-37	0,00	0	0	0	0	9.163.603	0,00	0	0,00	0	0,00	0	0,00	0	0,00	0	17.600.000	0,00	0
18-jun-37	0,00	0	0	0	0	9.163.603	0,00	0	0,00	0	0,00	0	0,00	0	0,00	0	17.600.000	0,00	0
18-jul-37	383.633,11	0	0	0	0	9.163.603	0,00	0	0,00	0	0,00	0	0,00	0	383.633,11	2.171.363,415	17.600.000	0,00	0
18-ago-37	0,00	0	0	0	0	8.779.970	0,00	0	0,00	0	0,00	0	0,00	0	0,00	0	17.600.000	0,00	0
18-sep-37	0,00	0	0	0	0	8.779.970	0,00	0	0,00	0	0,00	0	0,00	0	0,00	0	17.600.000	0,00	0
18-oct-37	374.950,34	0	0	0	0	8.779.970	0,00	0	0,00	0	0,00	0	0,00	0	374.950,34	2.156.714,365	17.600.000	0,00	0
18-nov-37	0,00	0	0	0	0	8.405.020	0,00	0	0,00	0	0,00	0	0,00	0	0,00	0	17.600.000	0,00	0
18-dic-37	0,00	0	0	0	0	8.405.020	0,00	0	0,00	0	0,00	0	0,00	0	0,00	0	17.600.000	0,00	0
18-ene-38	366.435,99	0	0	0	0	8.405.020	0,00	0	0,00	0	0,00	0	0,00	0	366.435,99	2.141.451,919	17.600.000	0,00	0
18-feb-38	0,00	0	0	0	0	8.038.584	0,00	0	0,00	0	0,00	0	0,00	0	0,00	0	17.600.000	0,00	0
18-mar-38	0,00	0	0	0	0	8.038.584	0,00	0	0,00	0	0,00	0	0,00	0	0,00	0	17.600.000	0,00	0
18-abr-38	358.086,99	0	0	0	0	8.038.584	0,00	0	0,00	0	0,00	0	0,00	0	358.086,99	2.124.888,171	17.600.000	0,00	0
18-may-38	0,00	0	0	0	0	7.680.497	0,00	0	0,00	0	0,00	0	0,00	0	0,00	0	17.600.000	0,00	0
18-jun-38	0,00	0	0	0	0	7.680.497	0,00	0	0,00	0	0,00	0	0,00	0	0,00	0	17.600.000	0,00	0
18-jul-38	349.900,32	0	0	0	0	7.680.497	0,00	0	0,00	0	0,00	0	0,00	0	349.900,32	2.108.149,405	17.600.000	0,00	0
18-ago-38	0,00	0	0	0	0	7.330.596	0,00	0	0,00	0	0,00	0	0,00	0	0,00	0	17.600.000	0,00	0
18-sep-38	0,00	0	0	0	0	7.330.596	0,00	0	0,00	0	0,00	0	0,00	0	0,00	0	17.600.000	0,00	0
18-oct-38	341.873,02	0	0	0	0	7.330.596	0,00	0	0,00	0	0,00	0	0,00	0	341.873,02	2.091.237,266	17.600.000	0,00	0
18-nov-38	0,00	0	0	0	0	6.988.723	0,00	0	0,00	0	0,00	0	0,00	0	0,00	0	17.600.000	0,00	0
18-dic-38	0,00	0	0	0	0	6.988.723	0,00	0	0,00	0	0,00	0	0,00	0	0,00	0	17.600.000	0,00	0
18-ene-39	334.002,19	0	0	0	0	6.988.723	0,00	0	0,00	0	0,00	0	0,00	0	334.002,19	2.073.819,593	17.600.000	0,00	0
18-feb-39	0,00	0	0	0	0	6.654.721	0,00	0	0,00	0	0,00	0	0,00	0	0,00	0	17.600.000	0,00	0
18-mar-39	0,00	0	0	0	0	6.654.721	0,00	0	0,00	0	0,00	0</							

FTA SANTANDER HIPOTECARIO 2
18-ene-22

						2,56	6,47	8,31	10,78	16,15	23,76								
Fecha	Principal disponible para la amortización	SERIE A	SERIE B	SERIE C	SERIE D	SERIE E	AMORTIZACION SERIE A	VIDA SERIE A	AMORTIZACION SERIE B	VIDA SERIE B	AMORTIZACION SERIE C	VIDA SERIE C	AMORTIZACION SERIE D	VIDA SERIE D	AMORTIZACION SERIE E	VIDA SERIE E	SERIE F	AMORTIZACION SERIE F	VIDA F
18-jul-40	1	289.906,44	0	0	0	0	5.097.494	0,00	0	0,00	0	0,00	0,00	0	289.906,44	1.958.607.941	17.600.000	0,00	0
18-ago-40	0	0,00	0	0	0	0	4.807.587	0,00	0	0,00	0	0,00	0,00	0	0,00	0	17.600.000	0,00	0
18-sep-40	0	0,00	0	0	0	0	4.807.587	0,00	0	0,00	0	0,00	0,00	0	0,00	0	17.600.000	0,00	0
18-oct-40	1	283.053,64	0	0	0	0	4.807.587	0,00	0	0,00	0	0,00	0,00	0	283.053,64	1.938.351.294	17.600.000	0,00	0
18-nov-40	0	0,00	0	0	0	0	4.524.534	0,00	0	0,00	0	0,00	0,00	0	0,00	0	17.600.000	0,00	0
18-dic-40	0	0,00	0	0	0	0	4.524.534	0,00	0	0,00	0	0,00	0,00	0	0,00	0	17.600.000	0,00	0
18-ene-41	1	276.335,80	0	0	0	0	4.524.534	0,00	0	0,00	0	0,00	0,00	0	276.335,80	1.917.770.456	17.600.000	0,00	0
18-feb-41	0	0,00	0	0	0	0	4.248.198	0,00	0	0,00	0	0,00	0,00	0	0,00	0	17.600.000	0,00	0
18-mar-41	0	0,00	0	0	0	0	4.248.198	0,00	0	0,00	0	0,00	0,00	0	0,00	0	17.600.000	0,00	0
18-abr-41	1	269.750,46	0	0	0	0	4.248.198	0,00	0	0,00	0	0,00	0,00	0	269.750,46	1.896.345.767	17.600.000	0,00	0
18-may-41	0	0,00	0	0	0	0	3.978.447	0,00	0	0,00	0	0,00	0,00	0	0,00	0	17.600.000	0,00	0
18-jun-41	0	0,00	0	0	0	0	3.978.447	0,00	0	0,00	0	0,00	0,00	0	0,00	0	17.600.000	0,00	0
18-jul-41	1	263.295,20	0	0	0	0	3.978.447	0,00	0	0,00	0	0,00	0,00	0	263.295,20	1.874.925.085	17.600.000	0,00	0
18-ago-41	0	0,00	0	0	0	0	3.715.152	0,00	0	0,00	0	0,00	0,00	0	0,00	0	17.600.000	0,00	0
18-sep-41	0	0,00	0	0	0	0	3.715.152	0,00	0	0,00	0	0,00	0,00	0	0,00	0	17.600.000	0,00	0
18-oct-41	1	256.967,60	0	0	0	0	3.715.152	0,00	0	0,00	0	0,00	0,00	0	256.967,60	1.853.507.320	17.600.000	0,00	0
18-nov-41	0	0,00	0	0	0	0	3.458.184	0,00	0	0,00	0	0,00	0,00	0	0,00	0	17.600.000	0,00	0
18-dic-41	0	0,00	0	0	0	0	3.458.184	0,00	0	0,00	0	0,00	0,00	0	0,00	0	17.600.000	0,00	0
18-ene-42	1	250.765,34	0	0	0	0	3.458.184	0,00	0	0,00	0	0,00	0,00	0	250.765,34	1.831.840.816	17.600.000	0,00	0
18-feb-42	0	0,00	0	0	0	0	3.207.419	0,00	0	0,00	0	0,00	0,00	0	0,00	0	17.600.000	0,00	0
18-mar-42	0	0,00	0	0	0	0	3.207.419	0,00	0	0,00	0	0,00	0,00	0	0,00	0	17.600.000	0,00	0
18-abr-42	1	244.686,10	0	0	0	0	3.207.419	0,00	0	0,00	0	0,00	0,00	0	244.686,10	1.809.453.744	17.600.000	0,00	0
18-may-42	0	0,00	0	0	0	0	2.962.733	0,00	0	0,00	0	0,00	0,00	0	0,00	0	17.600.000	0,00	0
18-jun-42	0	0,00	0	0	0	0	2.962.733	0,00	0	0,00	0	0,00	0,00	0	0,00	0	17.600.000	0,00	0
18-jul-42	1	238.727,63	0	0	0	0	2.962.733	0,00	0	0,00	0	0,00	0,00	0	238.727,63	1.787.115.035	17.600.000	0,00	0
18-ago-42	0	0,00	0	0	0	0	2.724.005	0,00	0	0,00	0	0,00	0,00	0	0,00	0	17.600.000	0,00	0
18-sep-42	0	0,00	0	0	0	0	2.724.005	0,00	0	0,00	0	0,00	0,00	0	0,00	0	17.600.000	0,00	0
18-oct-42	1	232.887,69	0	0	0	0	2.724.005	0,00	0	0,00	0	0,00	0,00	0	232.887,69	1.764.822.930	17.600.000	0,00	0
18-nov-42	0	0,00	0	0	0	0	2.491.118	0,00	0	0,00	0	0,00	0,00	0	0,00	0	17.600.000	0,00	0
18-dic-42	0	0,00	0	0	0	0	2.491.118	0,00	0	0,00	0	0,00	0,00	0	0,00	0	17.600.000	0,00	0
18-ene-43	1	227.164,11	0	0	0	0	2.491.118	0,00	0	0,00	0	0,00	0,00	0	227.164,11	1.742.348.707	17.600.000	0,00	0
18-feb-43	0	0,00	0	0	0	0	2.263.954	0,00	0	0,00	0	0,00	0,00	0	0,00	0	17.600.000	0,00	0
18-mar-43	0	0,00	0	0	0	0	2.263.954	0,00	0	0,00	0	0,00	0,00	0	0,00	0	17.600.000	0,00	0
18-abr-43	1	221.554,73	0	0	0	0	2.263.954	0,00	0	0,00	0	0,00	0,00	0	221.554,73	1.719.264.716	17.600.000	0,00	0
18-may-43	0	0,00	0	0	0	0	2.042.399	0,00	0	0,00	0	0,00	0,00	0	0,00	0	17.600.000	0,00	0
18-jun-43	0	0,00	0	0	0	0	2.042.399	0,00	0	0,00	0	0,00	0,00	0	0,00	0	17.600.000	0,00	0
18-jul-43	1	216.057,46	0	0	0	0	2.042.399	0,00	0	0,00	0	0,00	0,00	0	216.057,46	1.696.267.084	17.600.000	0,00	0
18-ago-43	0	0,00	0	0	0	0	1.826.341	0,00	0	0,00	0	0,00	0,00	0	0,00	0	17.600.000	0,00	0
18-sep-43	0	0,00	0	0	0	0	1.826.341	0,00	0	0,00	0	0,00	0,00	0	0,00	0	17.600.000	0,00	0
18-oct-43	1	210.670,21	0	0	0	0	1.826.341	0,00	0	0,00	0	0,00	0,00	0	210.670,21	1.673.353.484	17.600.000	0,00	0
18-nov-43	0	0,00	0	0	0	0	1.615.871	0,00	0	0,00	0	0,00	0,00	0	0,00	0	17.600.000	0,00	0
18-dic-43	0	0,00	0	0	0	0	1.615.871	0,00	0	0,00	0	0,00	0,00	0	0,00	0	17.600.000	0,00	0
18-ene-44	1	205.390,96	0	0	0	0	1.615.871	0,00	0	0,00	0	0,00	0,00	0	205.390,96	1.650.316.394	17.600.000	0,00	0
18-feb-44	0	0,00	0	0	0	0	1.410.280	0,00	0	0,00	0	0,00	0,00	0	0,00	0	17.600.000	0,00	0
18-mar-44	0	0,00	0	0	0	0	1.410.280	0,00	0	0,00	0	0,00	0,00	0	0,00	0	17.600.000	0,00	0
18-abr-44	1	200.217,72	0	0	0	0	1.410.280	0,00	0	0,00	0	0,00	0,00	0	200.217,72	1.626.969.179	17.600.000	0,00	0
18-may-44	0	0,00	0	0	0	0	1.210.062	0,00	0	0,00	0	0,00	0,00	0	0,00	0	17.600.000	0,00	0
18-jun-44	0	0,00	0	0	0	0	1.210.062	0,00	0	0,00	0	0,00	0,00	0	0,00	0	17.600.000	0,00	0
18-jul-44	1	195.148,51	0	0	0	0	1.210.062	0,00	0	0,00	0	0,00	0,00	0	195.148,51	1.603.535.331	17.600.000	0,00	0
18-ago-44	0	0,00	0	0	0	0	1.014.914	0,00	0	0,00	0	0,00	0,00	0	0,00	0	17.600.000	0,00	0
18-sep-44	0	0,00	0	0	0	0	1.014.914	0,00	0	0,00	0	0,00	0,00	0	0,00	0	17.600.000	0,00	0
18-oct-44	1	190.181,42	0	0	0	0	1.014.914	0,00	0	0,00	0	0,00	0,00	0	190.181,42	1.580.217.433	17.600.000	0,00	0
18-nov-44	0	0,00	0	0	0	0	824.733	0,00	0	0,00	0	0,00	0,00	0	0,00	0	17.600.000	0,00	0
18-dic-44	0	0,00	0	0	0	0	824.733	0,00	0	0,00	0	0,00	0,00	0	0,00	0	17.600.000	0,00	0
18-ene-45	1	185.314,55	0	0	0	0	824.733	0,00	0	0,00	0	0,00	0,00	0	185.314,55	1.556.827.558	17.600.000	0,00	0
18-feb-45	0	0,00	0	0	0	0	639.418	0,00	0	0,00	0	0,00	0,00	0	0,00	0	17.600.000	0,00	0
18-mar-45	0	0,00	0	0	0	0	639.418	0,00	0	0,00	0	0,00	0,00	0	0,00	0	17.600.000	0,00	0
18-abr-45	1	180.546,05	0	0	0	0	639.418	0,00	0	0,00	0	0,00	0,00	0	180.546,05	1.533.016.495	17.600.000	0,00	0
18-may-45	0	0,00	0	0	0	0	458.872	0,00	0	0,00	0	0,00	0,00	0	0,00	0	17.600.000	0,00	0
18-jun-45	0	0,00	0	0	0	0	458.872	0,00	0	0,00	0	0,00	0,00	0	0,00	0	17.600.000	0,00	0
18-jul-45	1	175.874,08	0	0	0	0	458.872	0,00	0	0,00	0	0,00	0,00	0	175.874,08	1.509.351.378	17.600.000	0,00	0
18-ago-45	0	0,00	0	0	0	0	282.998	0,00	0	0,00	0	0,00	0,00	0	0,00	0	17.600.000	0,00	0
18-sep-45	0	0,00	0	0	0	0	282.998	0,00	0	0,00	0	0,00	0,00	0	0,00	0	17.600.000	0,00	0
18-oct-45	1	282.997,87	0	0	0	0	282.998	0,00	0	0,00	0	0,00	0,00	0	282.997,87	2.454.723.488	17.600.000	17.600.000,00	152.662.400,000