



F.T. SANTANDER CONSUMO 2

SANTANDER DE TITULIZACION, S.G.F.T, S.A.

JUAN IGNACIO LUCA DE TENA, 11-13

28027 MADRID

santanderdetitulizacion@gruposantander.com



DENOMINACION DEL FONDO:

FONDO DE TITULIZACIÓN SANTANDER CONSUMO 2

INFORMACION

CORRESPONDIENTE AL:

TRIMESTRE/SEMESTRE

18 01 2019 - 23 04 2019

AÑO:

2019

Personas que asumen la responsabilidad de esta información y cargos que ocupan:	Firma:
Iñaki Reyero Arregui - Director General	

I. DATOS GENERALES SOBRE EL FONDO

Fecha de Constitución del Fondo	5 de diciembre de 2016	Agencia de Pago de Bonos	SANTANDER
Fecha de Desembolso BT'S	9 de diciembre de 2016	Negociación Mercado	AIAF
Fecha Final Amortización Bonos	18 de abril de 2031	Agencia de Calificación	Moody's / DBRS
Sociedad Gestora	Santander de Titulización	Calificación	Inicial Actual
Originador Derechos Crédito	Banco Santander	Serie A	Aa2 (sf) / AA (sf) Aa1 (sf) / AA (sf)
		Serie B	A3 (sf) / A (sf) A1 (sf) / A (sf)
		Serie C	Baa3 (sf) / BBB (sf) Baa3 (sf) / BBB (sf)
		Serie D	Ba2 (sf) / BB (sf) Ba2 (sf) / BB (sf)
		Serie E	Ba3 (sf) / B (sf) Ba3 (sf) / B (sf)
		Serie F	B3 (sf) / CCC (h) (sf) - / -

II. VALORES EMITIDOS POR EL FONDO: BONOS DE TITULIZACION

SERIES PRELACIÓN CÓDIGO ISIN	Nº BONOS	NOMINAL EN CIRCULACION			
			INICIAL	ACTUAL	%Act/In
Serie A ES0305193007	8.650	Nominal Unitario	100.000,00	100.000,00	100,00%
		Nominal Total	865.000.000,00	865.000.000,00	
Serie B ES0305193015	500	Nominal Unitario	100.000,00	100.000,00	100,00%
		Nominal Total	50.000.000,00	50.000.000,00	
Serie C ES0305193023	500	Nominal Unitario	100.000,00	100.000,00	100,00%
		Nominal Total	50.000.000,00	50.000.000,00	
Serie D ES0305193049	200	Nominal Unitario	100.000,00	100.000,00	100,00%
		Nominal Total	20.000.000,00	20.000.000,00	
Serie E ES0305193056	150	Nominal Unitario	100.000,00	100.000,00	100,00%
		Nominal Total	15.000.000,00	15.000.000,00	
Serie F ES0305193031	150	Nominal Unitario	100.000,00	0,00	0,00%
		Nominal Total	15.000.000,00	0,00	



DENOMINACION DEL FONDO:

FONDO DE TITULIZACIÓN SANTANDER CONSUMO 2

AMORTIZACION E INTERESES BONOS							
Actual			Próximo				
Fecha Amortización Periodo Actual 23 de abril de 2019			Fecha Próximo Cupón 18 de julio de 2019				
	Amortización de los Bonos	Intereses Brutos Bonos	Tipo de Interés	Importe Bruto Próximo Cupón	Importe Neto Próximo Cupón	Amortización devengada no pagada	Amortización calendario
Serie A	0,00	158,33	0,600%	143,33	116,10	0,00	NO
Serie B	0,00	527,78	2,000%	477,78	387,00	0,00	NO
Serie C	0,00	844,44	3,200%	764,44	619,20	0,00	NO
Serie D	0,00	1.715,28	6,500%	1.552,78	1.257,75	0,00	NO
Serie E	0,00	1.781,25	6,750%	1.612,50	1.306,13	0,00	NO
Serie F	0,00	0,00	6,930%	0,00	0,00	0,00	SI

III. VALORES ADQUIRIDOS POR EL FONDO: DERECHOS DE CRÉDITO
(Derechos de Crédito)

DERECHOS DE CRÉDITO	A LA EMISIÓN	SITUACION ACTUAL
Número de DC's	142.415	148.774
Saldo Pendiente de Amortizar	1.000.000.081,28	1.012.422.528,48
Importes Unitarios DC's	7.021,73	6.805,10
Tipo de Interés	9,56%	8,06%

TASAS DE AMORTIZACION ANTICIPADA	SITUACION ACTUAL
Tasa mensual actual anualizada:	29,89%
Tasa últimos 12 meses anualizada:	18,76%
Tasa anualizada desde Constitución del Fondo	16,58%

MOROSIDAD ACTUAL	Hasta 1 mes	De 1 a 6 meses	Mayor de 6 mes.
Deuda Vencida (Principal+Intereses)	817.725,68	996.546,16	35.756,49
Deuda Pendiente de vencimiento			1.010.904.867,39
Deuda Total	817.725,68	996.546,16	1.010.940.623,88

FONDO DE TITULIZACIÓN SANTANDER CONSUMO 2

INFORME TRIMESTRAL BONOS DE TITULIZACIÓN

23 de abril de 2019

BONOS TITULIZACIÓN DE ACTIVOS. PRINCIPAL	
Saldo anterior	1.000.000.000,00
Amortizaciones	0,00
Saldo actual	1.000.000.000,00
% sobre saldo inicial	98,52%
Amortización devengada no pagada	0,00
Retención de Cuenta de Principales	0,00

DATOS	
Fecha de determinación	4-abr.-2019
Fecha de Pago de Cupón Actual	23-abr.-2019
Fecha de Pago de Cupón Anterior	18-ene.-2019
Número de días	95
Tipo de referencia (%)	Tipo Fijo
Próxima Fecha de Pago	18-jul.-2019

BONOS DE TITULIZACIÓN DE ACTIVOS. INTERESES			
	Tipo fijo	Intereses	Intereses devengados no pagados
Intereses pagados Serie A	0,600%	1.369.554,50	0,00
Intereses pagados Serie B	2,000%	263.890,00	0,00
Intereses pagados Serie C	3,200%	422.220,00	0,00
Intereses pagados Serie D	6,500%	343.056,00	0,00
Intereses pagados Serie E	6,750%	267.187,50	0,00
Intereses pagados Serie F	6,930%	0,00	0,00

VIDA RESIDUAL (AÑOS)		
	INICIAL	23-abr.-19
Serie A	3,49	2,17
Serie B	5,51	5,42
Serie C	5,86	5,75
Serie D	5,86	5,75
Serie E	5,86	5,75
Serie F	1,23	-

En cumplimiento de lo establecido en el folleto informativo con respecto al artículo 405 del Reglamento (UE) nº 575/2013, SANTANDER mantiene el compromiso de retener en este fondo de titulización, de manera constante, un interés económico neto significativo.

INFORME TRIMESTRAL DERECHOS DE CREDITO

23 de abril de 2019

DERECHOS DE CRÉDITO. PRINCIPAL (antes de compra)		DERECHOS DE CREDITO ADICIONALES	DERECHOS DE CREDITO TOTALES (después de la compra)
Saldo anterior	1.013.317.202,50		1.013.317.202,50
Amortizaciones	164.727.383,03		164.727.383,03
Saldo actual	848.589.819,47	163.832.709,01	1.012.422.528,48
Número de derechos de crédito	134.295	14.479	148.774

DERECHOS DE CRÉDITO EN MOROSIDAD (*)					
	HASTA 30 DÍAS	30 A 60 DÍAS	60 A 90 DÍAS	90 A 180 DÍAS	MAS 180 DIAS
Principal	686.173,28	211.836,90	179.467,84	411.518,05	28.665,02
Intereses	131.552,40	41.335,50	39.665,60	112.722,27	7.091,47
Saldo de los derechos de credito	26.255.337,33	3.500.239,19	2.159.522,64	4.005.730,04	8.416.798,62
Número de derechos de credito	4.392	687	378	655	1.336
% saldo de los derechos de crédito	3,09%	0,41%	0,25%	0,47%	0,99%

(*) Datos en Fecha de Determinación anterior a la compra de Derechos de Crédito Adicionales

Derechos de Crédito Morosos	
Fecha Pago anterior	13.317.214,71
Diferencia	(894.686,05)
Fecha de Pago Actual	12.422.528,66
% sobre saldo DC	1,46%

Derechos de Crédito Fallidos	
Fecha Pago anterior	19.940.293,54
Diferencia	3.902.093,53
Fecha de Pago Actual	23.842.387,07
% sobre saldo DC iniciales	2,38%

Pérdidas de Cartera	
Saldo anterior	69.375,45
Diferencia	81.952,49
Saldo actual	151.327,94

FONDO DE TITULIZACIÓN SANTANDER CONSUMO 2

ESTADO DE ORIGEN Y APLICACIÓN DE FONDOS Y CUENTA DE TESORERÍA
23 de abril de 2019

ORIGEN	192.461.547,72
PRINCIPAL COBRADO	
Amortización derechos de crédito	160.279.412,66
INTERESES COBRADOS	
Intereses de derechos de crédito	16.573.469,84
Intereses de reinversión	0,00
CONTENCIOSOS / JUDICIALES	609.175,27
OTROS	(510,05)
RETENCIONES	0,00
FONDO DE RESERVA	15.000.000,00

ESTADO CUENTA DE TESORERÍA	15.000.000,00
FONDO DE RESERVA	
Saldo anterior	15.000.000,00
Diferencia	0,00
Saldo actual	15.000.000,00
RETENCIONES	0,00
OTROS	0,00

APLICACIÓN	192.461.547,72
Gastos ordinarios	52.054,79
Comisiones y gastos mantenimiento	39.187,77
Intereses Bonos Serie A	1.369.554,50
Intereses Bonos Serie B	263.890,00
Compra Derechos de Crédito Adicionales	163.832.709,01
Importe de Principal Retenido	0,00
Amortización Bonos Serie B	0,00
Intereses Bonos Serie B (diferimiento)	0,00
Intereses Bonos Serie C	422.220,00
Intereses Bonos Serie D	343.056,00
Intereses Bonos Serie E	267.187,50
Amortización Bonos Serie C	0,00
Amortización Bonos Serie D	0,00
Amortización Bonos Serie E	0,00
Retención Fondo de Reserva	15.000.000,00
Intereses Bonos Serie F	0,00
Intereses Préstamo Subordinado	0,00
Amortización Préstamo Subordinado	0,00
Comisión Administración	6.000,00
Amortización Bonos Serie F	0,00
Margen Financiero	10.865.688,15
Remanente	0,00

MEJORA CREDITICIA Y PRÉSTAMO SUBORDINADO
23 de abril de 2019

MEJORA DE CRÉDITO		
CONCEPTOS	INICIAL	23 de abril de 2019
SERIES SUBORDINADAS (B a E)	135.000.000,00 (13,50%)	135.000.000,00 (13,50%)
FONDO DE RESERVA	15.000.000,00 (1,50%)	15.000.000,00 (1,50%)
TOTAL	150.000.000,00 (15,00%)	150.000.000,00 (15,00%)

PRÉSTAMO SUBORDINADO		
CONCEPTOS	INICIAL	23 de abril de 2019
PTMO SUBORDINADO	1.650.000,00	0,00
Tipo de interés fijo	0,350%	n/d

FONDO DE TITULIZACIÓN SANTANDER CONSUMO 2

INFORMACIÓN RELATIVA A LOS TRIGGERS
23 de abril de 2019

TRIGGERS DEL FONDO DE RESERVA	
1. CANTIDAD REQUERIDA:	
1a) Durante el Periodo de Recompra: 1.50% del Saldo Inicial de los Bonos A a E	15.000.000,00
2a) Después del Periodo de Recompra:	15.000.000,00
El Fondo de Reserva será el MAYOR DE:	
- 0.75% Saldo Inicial de los Bonos A a E	7.500.000,00
- El menor de:	
- 3.00% Saldo de los Bonos A a E el Fecha Determinación precedente	30.000.000,00
- Saldo inicial del Fondo de Reserva	15.000.000,00
El Fondo de Reserva no se amortizará (y permanecerá al nivel de la anterior Fecha de Pago) si ocurre alguna de :	
- El Fondo de Reserva no ha sido constituido en la Fecha de Pago previa	FALSO
- DC morosos (12.422.528,66) > 1% de DC no fallidos (8.485.898,19)	VERDADERO

EL NIVEL DEL FONDO DE RESERVA NO DECRECE.

REQUISITOS GLOBALES DURANTE EL PERIODO DE RECOMPRA
23 de abril de 2019

	Límite	Fecha Determinación
1 El Saldo acumulado de los DC correspondientes al mismo deudor sobre el Saldo total de los DC.	≤ 0,05 %	0,02%
2 El vencimiento medio ponderado de los DC desde su incorporación al Fondo sea	≤ 60 meses	48 meses
3 El Saldo acumulado de los DC con unos meses a vencimiento > 96 meses sea	≤ 10 %	0,39%
4 El Saldo acumulado de los DC de la CCAA con mayor representación sea	≤ 22 %	17,67%
5 El Saldo acumulado de los DC de las tres CCAA con mayor representación sea	≤ 55 %	41,57%
6 El tipo de interés medio ponderado de los DC sea	≥ 8,00 %	8,06%
7 La PD media ponderada de los DC en su respectiva fecha de incorporación al Fondo sea	≤ 2,00 %	1,54%
8 El Saldo acumulado de los DC cuyo principal pendiente sea > €60.000 represente	≤ 5,00 %	1,66%
9 El número de DC en cada fecha de incorporación sea	> 15.000	148.774
10 En la fecha de asignación al Fondo el Saldo total de los DC tenga una frecuencia de pago mensual	≥ 98 %	99,79%
11 En la fecha de asignación al Fondo DC con tipo de interés fijo sea	≥ 90 %	91,90%
12 El Saldo acumulado de los DC que sean empleados de SANTANDER sea	≤ 2,00 %	0,42%

FONDO DE TITULIZACIÓN SANTANDER CONSUMO 2

INFORMACIÓN RELATIVA A LAS CONTRAPARTES

23 de abril de 2019

CONTRATO	CONTRAPARTE	AGENCIA RATING	RATING MÍNIMO EXIGIDO		RATING ACTUAL
CUENTA TESORERÍA	SAN	Moody's DBRS	Largo Plazo	A3 BBB (h)	A2 A (h)
		Moody's DBRS	Corto Plazo	n/a n/a	P-1 R-1 (Middle)

TODAS LAS CONTRAPARTES TIENEN EL RATING MÍNIMO EXIGIDO.

DEFINICIONES

23 de abril de 2019

- FECHA DE DETERMINACIÓN** Será la fecha en que la Sociedad Gestora, en nombre del Fondo, realizará las cálculos necesarios para distribuir los fondos disponibles existentes a dicha fecha, de acuerdo con el orden de prelación de pagos descrito en el Folleto Informativo.
Todos los datos de los Activos Titulizados (Saldo Vivo DC's, tablas de morosidad, propiedades transitorias, datos estadísticos, etc.) están referidos a dicha fecha.
- Derecho de Crédito Fallido** Será, en cualquier momento, cualquier Derecho de Crédito que (i) tiene cuotas pendientes de pago por doce (12) o más meses, o (ii) cuya deuda, en opinión de Santander, ha sido catalogada como irrecuperable.
- Saldo Vivo de los Derechos de Crédito Fallidos** Significa la suma de principal no vencido más la suma de principal vencido e impagado de aquellos Derechos de Crédito Fallidos (para evitar dudas al respecto, cada saldo de principal de Derecho de Crédito Fallido será contabilizado neto de recuperaciones).
- Derecho de Crédito Moroso** Significa la suma de principal no vencido más la suma de principal vencido e impagado de aquellos Derechos de Crédito Morosos
- Saldo Vivo de los Derechos de Crédito Morosos** Será, en cualquier momento, cualquier Derecho de Crédito que tiene cuotas pendientes de pago por noventa (90) o más días y no es un Derecho de Crédito Fallido.
- PÉRDIDAS DE LA CARTERA** Aquellos préstamos cuya deuda el Cedente considera que no va a recuperar (neto de recuperaciones).

FONDO DE TITULIZACIÓN SANTANDER CONSUMO 2

INFORME HISTÓRICO DE MOROSIDAD Y PREPAGO

23 abril 2019

HISTORICO DE MOROSIDAD

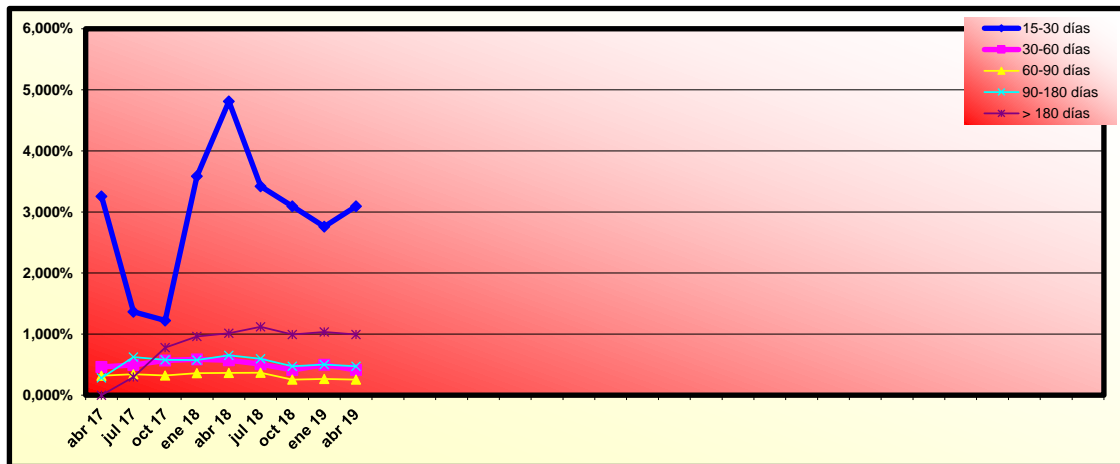

Fecha	ene 18	abr 18	jul 18	oct 18	ene 19	abr 19
15-30 días	3,585%	4,812%	3,419%	3,094%	2,760%	3,094%
30-60 días	0,587%	0,571%	0,508%	0,412%	0,497%	0,412%
60-90 días	0,360%	0,363%	0,367%	0,254%	0,267%	0,254%
90-180 días	0,576%	0,653%	0,596%	0,472%	0,501%	0,472%
> 180 días	0,963%	1,016%	1,120%	0,992%	1,034%	0,992%

HISTORICO DE PREPAGO

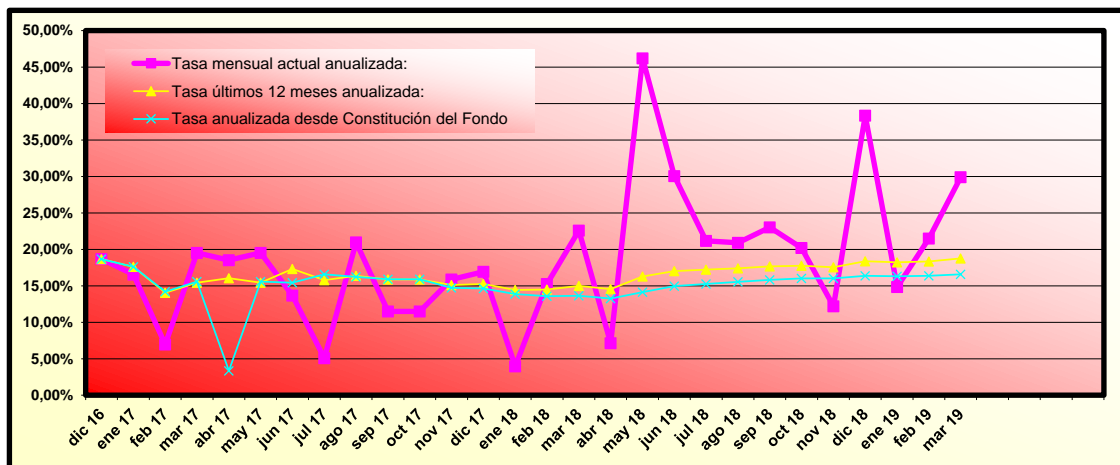

(*) Datos de prepago calculados a fin de mes anterior

FONDO DE TITULIZACIÓN SANTANDER CONSUMO 2

INFORME TRIMESTRAL DE ESTADISTICOS

04-abril-2019

Importe Pendiente					
Intervalo	Derechos de Crédito	% Derechos de Crédito	Importe Pendiente	% Importe Pendiente	
0	1.000	16.097	10,82%	8.153.197,41	0,81%
1.000	2.000	15.727	10,57%	23.783.745,45	2,35%
2.000	3.000	18.673	12,55%	47.143.334,57	4,66%
3.000	4.000	15.767	10,60%	54.958.773,43	5,43%
4.000	5.000	13.722	9,22%	61.487.809,42	6,07%
5.000	6.000	11.257	7,57%	61.815.040,57	6,11%
6.000	7.000	8.240	5,54%	53.353.895,61	5,27%
7.000	8.000	6.629	4,46%	49.644.390,64	4,90%
8.000	9.000	5.638	3,79%	47.862.633,83	4,73%
9.000	10.000	4.957	3,33%	47.028.858,45	4,65%
10.000	11.000	4.242	2,85%	44.465.071,32	4,39%
11.000	12.000	3.713	2,50%	42.655.661,67	4,21%
12.000	13.000	3.134	2,11%	39.141.646,34	3,87%
13.000	14.000	2.668	1,79%	36.001.257,90	3,56%
14.000	15.000	2.509	1,69%	36.417.856,78	3,60%
15.000	16.000	2.137	1,44%	33.079.289,50	3,27%
16.000	17.000	1.739	1,17%	28.667.258,16	2,83%
17.000	18.000	1.609	1,08%	28.137.530,04	2,78%
18.000	19.000	1.382	0,93%	25.549.770,97	2,52%
19.000	20.000	1.232	0,83%	24.020.585,29	2,37%
20.000	21.000	1.076	0,72%	22.052.976,51	2,18%
21.000	22.000	929	0,62%	19.980.702,81	1,97%
mayor que	22.000	5.697	3,83%	177.021.241,81	17,48%
Total		148.774	100,00%	1.012.422.528,48	100,00%

Máximo	Mínimo	Media Simple
95.000,00	0,01	6.805,10

Importe Pendiente ≥ 60.000: 1,66%

Tipo Interés						
Intervalo	Derechos de Crédito	% Derechos de Crédito	Importe Pendiente	% Importe Pendiente	Tipo Interés Ponderado	
0,00%	1,00%	13.996	9,41%	75.372.832,76	7,44%	0,01%
1,00%	2,00%	2.740	1,84%	15.787.473,46	1,56%	1,23%
2,00%	3,00%	767	0,52%	7.516.119,92	0,74%	2,55%
3,00%	4,00%	4.977	3,35%	27.508.484,93	2,72%	3,69%
4,00%	5,00%	1.361	0,91%	13.339.952,61	1,32%	4,65%
5,00%	6,00%	5.857	3,94%	68.708.008,91	6,79%	5,65%
6,00%	7,00%	8.066	5,42%	75.103.972,86	7,42%	6,83%
7,00%	8,00%	21.311	14,32%	129.671.725,53	12,81%	7,70%
8,00%	9,00%	10.385	6,98%	96.729.983,20	9,55%	8,51%
9,00%	10,00%	49.546	33,30%	396.077.550,69	39,12%	9,74%
10,00%	11,00%	2.882	1,94%	17.892.163,57	1,77%	10,33%
11,00%	12,00%	1.448	0,97%	6.674.232,60	0,66%	11,20%
12,00%	13,00%	5.847	3,93%	31.201.083,87	3,08%	12,03%
13,00%	14,00%	12.195	8,20%	28.973.730,99	2,86%	13,35%
14,00%	15,00%	908	0,61%	2.870.784,11	0,28%	14,24%
15,00%	16,00%	1.007	0,68%	3.191.834,69	0,32%	15,42%
16,00%	17,00%	3.980	2,68%	12.225.609,62	1,21%	16,04%
17,00%	18,00%	1.341	0,90%	2.937.892,33	0,29%	17,14%
18,00%	19,00%	42	0,03%	155.242,60	0,02%	18,22%
19,00%	20,00%	106	0,07%	460.192,70	0,05%	19,50%
20,00%	21,00%	12	0,01%	23.656,53	0,00%	20,16%
Total		148.774	100,00%	1.012.422.528,48	100,00%	8,06%

Máximo	Mínimo	Media Simple
20,50%	0,00%	8,40%

Fecha de Originación							
Intervalo	Derechos de Crédito	% Derechos de Crédito	Importe Pendiente	% Importe Pendiente	Fecha Orig. Ponderada	Meses Ponderados	
< 2008	341	0,23%	2.254.722,15	0,22%	23/10/2003	185,37	
2.009	354	0,24%	890.848,16	0,09%	08/09/2009	114,87	
2.010	494	0,33%	2.555.985,68	0,25%	06/08/2010	103,93	
2.011	597	0,40%	3.168.716,31	0,31%	26/07/2011	92,27	
2.012	1.184	0,80%	7.287.529,80	0,72%	07/08/2012	79,90	
2.013	1.638	1,10%	8.933.713,64	0,88%	01/07/2013	69,10	
2.014	12.193	8,20%	47.252.746,18	4,67%	19/08/2014	55,50	
2.015	25.830	17,36%	125.807.749,20	12,43%	08/08/2015	43,87	
2.016	43.868	29,49%	284.218.936,06	28,07%	07/07/2016	32,90	
2.017	31.196	20,97%	262.539.207,87	25,93%	11/07/2017	20,77	
2.018	28.673	19,27%	235.047.926,50	23,22%	25/07/2018	8,30	
2.019	2.406	1,62%	32.464.446,93	3,21%	17/01/2019	2,57	
Total	148.774	100,00%	1.012.422.528,48	100,00%	12/03/2013	72,73	

	Máximo	Mínimo	Media Simple
fecha	31/01/2019	09/06/1993	05/09/2016
meses	2,10	314,33	31,34

FONDO DE TITULIZACIÓN SANTANDER CONSUMO 2

INFORME TRIMESTRAL DE ESTADISTICOS

04-abril-2019

Meses desde la incorporación hasta Fecha de Amortización							
Intervalo		Derechos de Crédito	% Derechos de Crédito	Importe Pendiente	% Importe Pendiente	Fecha Vto. Ponderada	Meses Ponderados
0	12	29.170	19,61%	47.538.767,23	4,70%	21/10/2019	6,68
12	24	28.873	19,41%	109.526.249,88	10,82%	10/10/2020	18,50
24	36	30.309	20,37%	177.448.621,44	17,53%	10/09/2021	29,68
36	48	27.718	18,63%	215.639.548,33	21,30%	29/08/2022	41,44
48	60	12.374	8,32%	134.451.865,18	13,28%	11/09/2023	54,04
60	72	8.634	5,80%	123.831.944,49	12,23%	20/08/2024	65,53
72	84	6.736	4,53%	110.310.843,90	10,90%	06/08/2025	77,21
84	96	4.960	3,33%	93.674.688,03	9,25%	15/08/2026	89,67
Total		148.774	100,00%	1.012.422.528,48	100,00%	21/03/2023	48,24

Meses hasta Fecha de Amortización							
Intervalo		Derechos de Crédito	% Derechos de Crédito	Importe Pendiente	% Importe Pendiente	Fecha Vto. Ponderada	Meses Ponderados
24	36	35.643	23,96%	98.653.115,90	9,74%	04/11/2021	31,51
36	48	47.361	31,83%	226.033.526,15	22,33%	15/11/2022	44,04
48	60	32.184	21,63%	215.222.731,45	21,26%	27/08/2023	53,56
60	72	8.045	5,41%	87.290.457,01	8,62%	16/10/2024	67,40
72	84	12.930	8,69%	178.316.113,04	17,61%	09/11/2025	80,38
84	96	12.416	8,35%	202.998.225,50	20,05%	06/09/2026	90,43
96	108	191	0,13%	3.819.112,36	0,38%	09/11/2027	104,70
108	120	4	0,00%	89.247,07	0,01%	17/04/2028	110,05
Total		148.774	100,00%	1.012.422.528,48	100,00%	12/06/2024	63,23

	Máximo	Mínimo	Media Simple
fecha	28/02/2027	05/04/2019	27/01/2022
meses	94,80	0,03	34,32

CC.AA. del Deudor				
CC.AA. del Deudor	Derechos de Crédito	% Derechos de Crédito	Importe Pendiente	% Importe Pendiente
ANDALUCIA	21.438	14,41%	145.982.411,86	14,42%
ARAGON	4.237	2,85%	28.334.031,01	2,80%
ASTURIAS	3.574	2,40%	22.843.640,06	2,26%
BALEARES	3.669	2,47%	24.517.369,67	2,42%
CANARIAS	14.011	9,42%	96.002.529,19	9,48%
CANTABRIA	3.618	2,43%	22.687.340,42	2,24%
CASTILLA Y LEON	7.865	5,29%	47.900.464,55	4,73%
CASTILLA-LA MANCHA	8.113	5,45%	53.377.294,12	5,27%
CATALUÑA	776	0,52%	7.594.164,03	0,75%
CEUTA	14.155	9,51%	96.995.001,81	9,58%
COMUNIDAD VALENCIANA	1.532	1,03%	17.570.843,60	1,74%
EXTREMADURA	326	0,22%	2.322.403,39	0,23%
GALICIA	12.095	8,13%	76.652.168,22	7,57%
LA RIOJA	5.371	3,61%	32.956.465,93	3,26%
MADRID	11.002	7,40%	70.444.123,41	6,96%
MELILLA	949	0,64%	6.576.370,97	0,65%
MURCIA	25.539	17,17%	178.904.817,29	17,67%
NAVARRA	489	0,33%	4.438.522,79	0,44%
PAIS VASCO	10.015	6,73%	76.322.566,16	7,54%
Total	148.774	100,00%	1.012.422.528,48	100,00%

% de primera CCAA	17,67%
% de 3 primeras CCAA	41,57%

FONDO DE TITULIZACIÓN SANTANDER CONSUMO 2

INFORME TRIMESTRAL DE ESTADISTICOS

04-abril-2019

Concentración por Deudor					
Concentración por Deudor	Derechos de Crédito	% Derechos de Crédito	Importe Pendiente	% Importe Pendiente	CC.AA.
Deudor nº 1	3	0,00%	181.632,03	0,02%	CASTILLA-LA MANCHA
Deudor nº 2	3	0,00%	127.880,22	0,01%	CANTABRIA
Deudor nº 3	3	0,00%	123.988,66	0,01%	GALICIA
Deudor nº 4	2	0,00%	117.876,16	0,01%	CATALUÑA
Deudor nº 5	3	0,00%	109.863,42	0,01%	ANDALUCÍA
Deudor nº 6	2	0,00%	109.825,11	0,01%	CATALUÑA
Deudor nº 7	2	0,00%	108.638,23	0,01%	CATALUÑA
Deudor nº 8	2	0,00%	108.615,68	0,01%	CASTILLA Y LEON
Deudor nº 9	2	0,00%	106.773,98	0,01%	CANARIAS
Deudor nº 10	3	0,00%	100.789,71	0,01%	CASTILLA Y LEON
Resto Deudores	148.749	99,98%	1.011.226.645,28	99,88%	
Total	148.774	100,00%	1.012.422.528,48	100,00%	

Periodicidad de las cuotas				
Periodicidad de las cuotas	Derechos de Crédito	% Derechos de Crédito	Importe Pendiente	% Importe Pendiente
Mensual	148.596	99,88%	1.010.249.779,81	99,79%
Semestral	35	0,02%	650.437,38	0,06%
Trimestral	73	0,05%	642.876,91	0,06%
Anual	52	0,03%	813.766,22	0,08%
Amortización única	18	0,01%	65.668,16	0,01%
Total	148.774	100,00%	1.012.422.528,48	100,00%

Tipo de interés						
Tipo de interés	Derechos de Crédito	% Derechos de Crédito	Importe Pendiente	% Importe Pendiente	Tipo Interés Ponderado	Diferencial Ponderado
Fijo	122.992	82,67%	930.417.846,76	91,90%	8,58%	0,00%
Variable	25.782	17,33%	82.004.681,72	8,10%	6,51%	0,65%
Total	148.774	100,00%	1.012.422.528,48	100,00%	8,42%	0,65%

Empleado de Santander				
Empleado de Santander	Derechos de Crédito	% Derechos de Crédito	Importe Pendiente	% Importe Pendiente
Empleado	838	0,56%	4.289.592,98	0,42%
No Empleado	147.936	99,44%	1.008.132.935,50	99,58%
Total	148.774	100,00%	1.012.422.528,48	100,00%

PD regulatoria						
Intervalo	Derechos de Crédito	% Derechos de Crédito	Importe Pendiente	% Importe Pendiente	PD regulatoria media ponderada	
0,00%	1,00%	49.965	33,58%	339.701.565,09	33,55%	0,29%
0,50%	1,50%	28.804	19,36%	187.440.649,39	18,51%	0,76%
1,00%	2,00%	17.501	11,76%	124.648.789,51	12,31%	1,23%
1,50%	2,50%	32.222	21,66%	219.588.216,06	21,69%	1,78%
2,00%	3,00%	4.230	2,84%	22.471.236,45	2,22%	2,18%
2,50%	3,50%	5.252	3,53%	40.249.478,42	3,98%	2,73%
3,00%	4,00%	1.421	0,96%	8.326.733,39	0,82%	3,11%
3,50%	4,50%	1.462	0,98%	8.562.027,96	0,85%	3,66%
4,00%	5,00%	551	0,37%	3.360.605,89	0,33%	4,17%
4,50%	5,50%	495	0,33%	3.805.588,60	0,38%	4,66%
5,00%	6,00%	313	0,21%	1.845.961,51	0,18%	5,24%
5,50%	6,50%	915	0,62%	7.052.393,62	0,70%	5,77%
6,00%	7,00%	371	0,25%	3.580.591,77	0,35%	6,20%
6,50%	7,50%	181	0,12%	1.120.761,00	0,11%	6,82%
7,00%	8,00%	314	0,21%	4.093.234,25	0,40%	7,31%
7,50%	8,50%	215	0,14%	2.147.867,75	0,21%	7,71%
8,00%	9,00%	1.530	1,03%	11.291.425,52	1,12%	8,24%
8,50%	9,50%	186	0,13%	1.028.093,56	0,10%	8,72%
9,00%	10,00%	1.117	0,75%	9.895.232,36	0,98%	9,07%
mayor que	10,00%	1.729	1,16%	12.212.076,38	1,21%	16,79%
Total	148.774	100,00%	1.012.422.528,48	100,00%	1,54%	

Días en mora				
Días en mora	Derechos de Crédito	% Derechos de Crédito	Importe Pendiente	% Importe Pendiente
Al corriente	141.326	94,99%	968.084.900,66	95,62%
1 - 30	4.392	2,95%	26.255.337,33	2,59%
30 - 60	687	0,46%	3.500.239,19	0,35%
60 - 90	378	0,25%	2.159.522,64	0,21%
90 - 180	655	0,44%	4.005.730,04	0,40%
> 180	1.336	0,90%	8.416.798,62	0,83%
Total	148.774	100,00%	1.012.422.528,48	100,00%