



## EMPRESAS BANESTO 2 FONDO DE TITULIZACIÓN DE ACTIVOS



**Juan Manuel García Abarquero**  
**Analista**  
**Santander de Titulización, S.G.F.T.**  
**Ciudad Grupo Santander**  
**Ed. Encinar 28660 Boadilla del Monte (Madrid)**  
**[jumgarcia@gruposantander.com](mailto:jumgarcia@gruposantander.com)**  
**Tel.: +34 91 289 38 47**



DENOMINACION DEL FONDO:

EMPRESAS BANESTO 2 FONDO DE TITULIZACIÓN DE ACTIVOS

INFORMACION

CORRESPONDIENTE AL:

TRIMESTRE/SEMESTRE

20 10 2008 - 19 01 2009

AÑO:

2009

Personas que asumen la responsabilidad de esta información y cargos que ocupan:	Firma:
Ignacio Ortega Gavara-Director General	

**I. DATOS GENERALES SOBRE EL FONDO**

Fecha de Constitución del Fondo	26 de junio de 2008	Agencia de Pago de Bonos	Banesto	
Fecha de Desembolso BT'S	1 de julio de 2008	Negociación Mercado	AIAF	
Fecha Final Amortización Bonos	18 de julio de 2041	Agencias de Calificación	S&P	
Sociedad Gestora	Santander de Titulización	Calificación	Inicial	Actual
Originador Derechos Crédito	Banesto	Serie A	AAA	AAA
		Serie B	A	A
		Serie C	BBB	BBB

**II. VALORES EMITIDOS POR EL FONDO: BONOS DE TITULIZACION HIPOTECARIA**

SERIES PRELACIÓN CÓDIGO ISIN	Nº BONOS	NOMINAL EN CIRCULACION			
			INICIAL	ACTUAL	%Act/In
Serie A ES0330861008	18.340	Nominal Unitario	100.000,00	78.827,75	78,83%
		Nominal Total	1.834.000.000,00	1.445.700.935,00	
Serie B ES0330861016	1.060	Nominal Unitario	100.000,00	100.000,00	100,00%
		Nominal Total	106.000.000,00	106.000.000,00	
Serie C ES0330861024	600	Nominal Unitario	100.000,00	100.000,00	100,00%
		Nominal Total	60.000.000,00	60.000.000,00	

**AMORTIZACION E INTERESES BONOS**

<u>Actual</u>		<u>Próximo</u>			
Fecha Amortización Periodo Actual 19 de enero de 2009		Fecha Próximo Cupón 20 de abril de 2009			
	Amortización de los Bonos	Intereses Brutos Bonos	Tipo de Interés	Importe Bruto Próximo Cupón	Importe Neto Próximo Cupón
Amortización Serie A	10.671,00	1.219,40	2,810%	559,92	459,13
Amortización Serie B	0,00	1.438,31	3,110%	786,14	644,63
Amortización Serie C	0,00	1.589,97	3,710%	937,81	769,00
Amortización devengada no pagada	0,00				
Amortización Calendario	NO				



DENOMINACION DEL FONDO:

EMPRESAS BANESTO 2 FONDO DE TITULIZACIÓN DE ACTIVOS

INFORMACION

CORRESPONDIENTE AL:

TRIMESTRE/SEMESTRE

20 10 2008 - 19 01 2009

AÑO:

2009

**III. VALORES ADQUIRIDOS POR EL FONDO: Derechos de Crédito**

DERECHOS DE CRÉDITO	A LA EMISIÓN	SITUACION ACTUAL
Número de Derechos de Crédito	7.783	7.194
Saldo Pendiente de Amortizar	2.000.000.002,01	1.611.701.020,71
Importes Unitarios		
Derechos de Crédito Vivos	256.970,32	224.034,06
Tipo de Interés	4,81%	5,29%

TASAS DE AMORTIZACION ANTICIPADA	SITUACION ACTUAL
Tasa mensual actual anualizada:	8,38%
Tasa últimos 12 meses anualizada:	8,38%
Tasa anualizada desde Constitución del Fondo	9,59%

MOROSIDAD ACTUAL	Hasta 1 mes	De 1 a 6 meses	Mayor de 6 meses
Deuda Vencida (Principal+Intereses)	15.781.661,09	9.763.445,86	17.495,30
Deuda Pendiente de vencimiento			1.587.846.349,63
Deuda Total	15.781.661,09	9.763.445,86	1.587.863.844,93

**EMPRESAS BANESTO 2 FONDO DE TITULIZACIÓN DE ACTIVOS**

**INFORME TRIMESTRAL BONOS DE TITULIZACIÓN**

**19 de enero de 2009**

**BONOS TITULIZACIÓN DE ACTIVOS. PRINCIPAL**

Saldo anterior	1.807.407.075,00 €
Amortizaciones	195.706.140,00 €
Saldo actual	1.611.700.935,00 €
% sobre saldo inicial	80,59%
Amort. devengada no pagada	- €

**DATOS**

Fecha de determinación	12-ene-2009
Fecha de Pago de Cupón Actual	19-ene-2009
Fecha de Pago de Cupón Anterior	20-oct-2008
Número de días (Act/360)	91
3 Meses Euribor (%)	2,510%
Próxima Fecha de Pago	20-abr-2009

**BONOS TITULIZACIÓN DE ACTIVOS. INTERESES**

Intereses pagados BTH's Serie A	22.363.796,00 €
Intereses pagados BTH's Serie B	1.524.608,60 €
Intereses pagados BTH's Serie C	953.982,00 €
Intereses devengados no pagados	- €

**VIDA RESIDUAL (AÑOS)**

	<i>fecha inicial</i> 1-jul-08 <i>TACP 14,00%</i>	<i>fecha actual</i> 19-ene-09 <i>TACP 9,59%</i>
Serie A	<b>2,28</b>	<b>2,90</b>
Serie B	<b>3,98</b>	<b>4,38</b>
Serie C	<b>3,98</b>	<b>4,38</b>

**EMPRESAS BANESTO 2 FONDO DE TITULIZACIÓN DE ACTIVOS****INFORME TRIMESTRAL DEL ACTIVO TITULIZADO****19 de enero de 2009****PRÉSTAMOS. PRINCIPAL**

Saldo anterior	1.807.406.994,45 €
Amortizaciones	195.705.973,74 €
Saldo actual	1.611.701.020,71 €
Número de préstamos	7.194
Saldo actual Préstamos Hipot.	751.141.528,29 €
LTV	79,09%

**PRÉSTAMOS. INTERESES**

Intereses cobrados en trimestre	23.927.699,86 €
Intereses devengados trimestre	11.582.234,61 €

**EMPRESAS BANESTO 2 FONDO DE TITULIZACIÓN DE ACTIVOS**

**INFORME TRIMESTRAL DEL ACTIVO TITULIZADO**

**19 de enero de 2009**

**PRESTAMOS EN MOROSIDAD**

MOROSIDAD	HASTA 30 DÍAS	DE 30 A 60 DÍAS	DE 60 A 90 DÍAS	DE 90 A 180 DÍAS	MÁS DE 180 DÍAS <sup>2</sup>
Principal	14.543.295,36 €	2.645.634,68 €	945.911,63 €	5.702.399,80 €	17.429,61 €
Intereses	1.238.365,73 €	263.729,41 €	97.209,74 €	108.560,60 €	65,69 €
Saldo de los Préstamos	117.948.997,71 €	33.019.579,67 €	9.886.843,68 €	16.714.032,55 €	1.311.804,18 €
Número de Préstamos	425	146	72	90	12
% sobre saldo DC's	7,32%	2,05%	0,61%	1,04%	0,08%

**FALLIDOS (mora más de 18 meses) NETOS DE RECUPERACIÓN**

1.- Saldo a 13 oct 2008	- €
2.- Diferencia	- €
3.- Saldo a 12 ene 2009	- €

**Judiciales <sup>2</sup>** 1.133.464,50 €

<sup>2</sup> Judiciales: Préstamos sobre los que el cedente va a iniciar acciones judiciales. Esta cantidad está incluida en el cuadro de morosidad a más de 180 días



**EMPRESAS BANESTO 2 FONDO DE TITULIZACIÓN DE ACTIVOS**

**INFORME HISTÓRICO DE MOROSIDAD**

19 de enero de 2009

Fecha	oct-08	ene-09
15-30 días	4,319%	7,318%
30-60 días	0,925%	2,049%
60-90 días	2,356%	0,613%
90-180 días	0,069%	1,037%
> 180 días	0,000%	0,081%

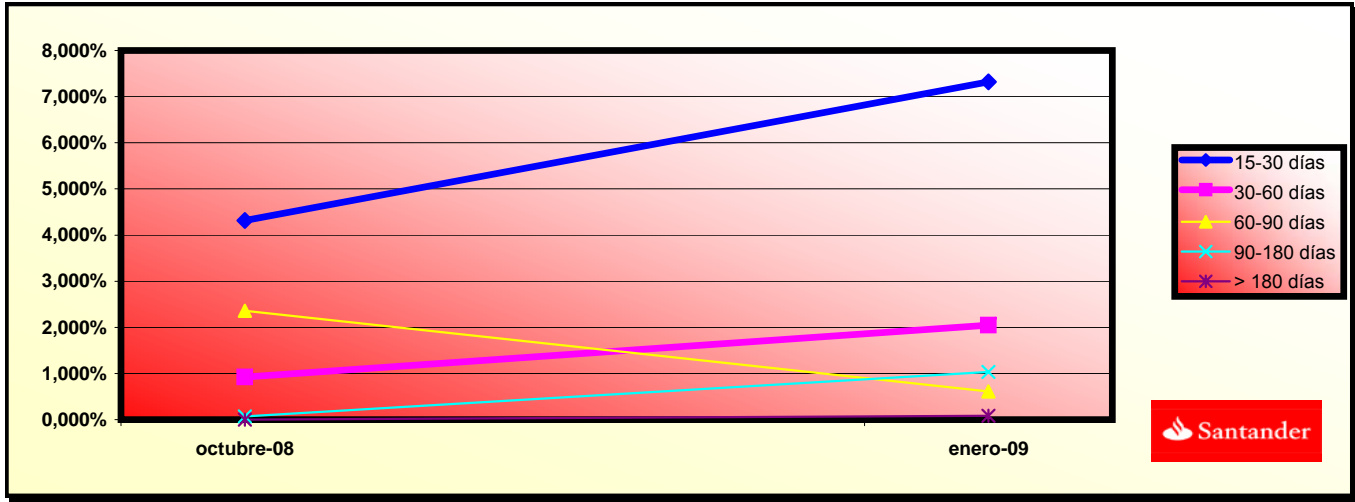

**EMPRESAS BANESTO 2 FONDO DE TITULIZACIÓN DE ACTIVOS**

**INFORME TRIMESTRAL DE ORIGEN Y APLICACIÓN DE FONDOS Y CUENTA DE TESORERÍA**

19 de enero de 2009

ORIGEN	224.622.852,97 €
<b>a) PRINCIPAL COBRADO</b>	
Amortización DC's	195.335.062,96 €
<b>b) DC Judiciales</b>	386.471,89
<b>c) INTERESES COBRADOS</b>	
Intereses de DC's	23.927.699,86 €
Intereses de Reinversión	4.973.618,26 €
Intereses desembolso	- €
<b>d) DISPOSICIÓN F.R.</b>	0,00

ESTADO DE LA CUENTA DE TESORERÍA	150.000.000,00 €
<b>a) FONDO DE RESERVA</b>	
1. Saldo anterior	150.000.000,00 €
2. Utilizado en el período	- €
3. Saldo actual	150.000.000,00 €
<b>b) RETENCIONES</b>	- €

APLICACIÓN	224.622.852,97 €
1 Gastos Ordinarios	174,00 €
2 Comisión S.G.F.T.	90.122,76 €
3.1 Pago SWAP	22.328.993,76
3.2 Cobro SWAP	(23.105.374,54 €)
4 Intereses Bonos Serie A	22.363.796,00 €
5 Intereses Bonos Serie B	1.524.608,60 €
6 Intereses Bonos Serie C	953.982,00 €
7 Retención Amortización	195.706.140,00 €
8 Ppal e Int. Prést. Subordinado (F.R.)	2.309.125,00 €
9 Ppal/Int. Prést. Subordinado (Gtos. Const.)	88.307,13 €
10 Comisión admón. BANESTO	20.000,00 €
11 Margen intermediación	2.342.978,26 €



**EMPRESAS BANESTO 2 FONDO DE TITULIZACIÓN DE ACTIVOS****INFORME TRIMESTRAL DE LA MEJORA DE CRÉDITO****19 de enero de 2009****MEJORA DE CRÉDITO**

<b>CONCEPTOS</b>	<b><i>fecha inicial</i> 1-jul-2008</b>	<b><i>fecha actual</i> 19-ene-2009</b>
Series Subordinadas	8,30%	10,30%
Fondo de Reserva	150.000.000 (7,50%)	150.000.000 (9,31%)

**PRÉSTAMO SUBORDINADO**

<b>CONCEPTOS</b>	<b><i>fecha inicial</i> 1-jul-2008</b>	<b><i>fecha actual</i> 19-ene-2009</b>
Saldo Vivo	900.000,00 €	748.767,14 €
Tipo de interés	5,982%	3,510%

**EMPRESAS BANESTO 2 FONDO DE TITULIZACIÓN DE ACTIVOS**

**INFORME TRIMESTRAL DE LOS TRIGGERS DEL MODELO**

19 de enero de 2009

TRIGGERS FONDO DE RESERVA	
<b>1. IMPORTE DOTACIÓN:</b>	<b>150.000.000,00 €</b>
F.R. SERÁ EL MENOR DE:	
1.a) IMPORTE RESERVA INICIAL	150.000.000,00 €
1.b) EL MAYOR DE:	
1.b.1) 15,00% SALDO VIVO BONOS	271.111.061,25 €
1.b.2) 3,75% SALDO INICAL BONOS	75.000.000,00 €
<b>2. NO SE DEBE DAR NI 2.a), 2.b) NI 2.c)</b>	
2.a) F.R. EN FECHA PAGO ANTERIOR NO DOTADO INTEGRAMENTE	NO
2.b) SALDO VIVO DC's MOROSOS >1,50% DC's NO FALLIDOS	NO
2.c) FECHA DE PAGO < 24.06.2010	SÍ

**SE HA ALCANZADO ALGÚN NIVEL DE LOS TRIGGERS DEL FONDO DE RESERVA, POR TANTO EL FONDO DE RESERVA NO DECRECERÁ.**

TRIGGERS BONOS	
<b>1. LA SERIE B SE AMORTIZA SI:</b>	
1.a) SALDO SERIE B $\geq$ 10,60% SALDO SERIES A, B y C	NO (6,58%)
1.b) DC's MOROSOS < 1,50% DC's NO FALLIDOS	SÍ
<b>2. LA SERIE C SE AMORTIZA SI:</b>	
2.a) SALDO SERIE C $\geq$ 6,00% SALDO SERIES A, B y C	NO (3,72%)
2.b) DC's MOROSOS < 1,25% DC's NO FALLIDOS	SÍ
<b>3. PARA AMORTIZAR A PRORRATA LAS SERIES A1, A2, B,C y/o D</b>	
3.a) F.R. DISPONIBLE < F.R. REQUERIDO	NO
3.b) SALDO VIVO DC's <10% SALDO INICIAL ACTIVOS	NO

**NO SE HA ALCANZADO EL NIVEL DEL TRIGGER, POR TANTO LAS SERIES B y C NO SE AMORTIZARÁN**

**EMPRESAS BANESTO 2 FONDO DE TITULIZACIÓN DE ACTIVOS**

**CUADRO DE VALORES DE TASACION SOBRE SALDOS VIVOS**

**19 de enero de 2009**

<b>LISTADO ESTADÍSTICO DE VALORES DE TASACIÓN SOBRE SALDOS VIVOS</b>					
<b>Intervalo (%)</b>		<b>SALDO VIVO (MILES)</b>	<b>%</b>	<b>Nº PRÉSTAMOS</b>	<b>%</b>
0,00%	10,00%	9.232,47 €	1,23%	44	5,58%
10,01%	20,00%	25.349,18 €	3,37%	53	6,73%
20,01%	30,00%	34.263,39 €	4,56%	76	9,64%
30,01%	40,00%	84.359,80 €	11,23%	98	12,44%
40,01%	50,00%	100.850,67 €	13,43%	124	15,74%
50,01%	60,00%	145.258,74 €	19,34%	145	18,40%
60,01%	70,00%	120.217,52 €	16,00%	115	14,59%
70,01%	80,00%	63.777,92 €	8,49%	51	6,47%
80,01%	90,00%	31.682,11 €	4,22%	15	1,90%
90,01%	100,00%	44.721,66 €	5,95%	14	1,78%
resto de préstamos		91.428,07 €	12,17%	53	6,73%
		<b>751.141.528,29 €</b>	<b>100,00%</b>	<b>788</b>	<b>100,00%</b>

Máximo: 87,70%  
Mínimo: 0,07%  
Medio: 79,09%

**EMPRESAS BANESTO 2 FONDO DE TITULIZACIÓN DE ACTIVOS****CARACTERÍSTICAS DEL ACTIVO****19 de enero de 2009**

<b>CONCENTRACIÓN POR DEUDOR</b>		
<b>DEUDOR</b>	<b>SALDO VIVO</b>	<b>% SALDO VIVO</b>
Deudor 1	23.000.000,00 €	1,4271%
Deudor 2	20.918.027,86 €	1,2979%
Deudor 3	16.382.750,25 €	1,0165%
Deudor 4	16.320.897,68 €	1,0127%
Deudor 5	15.020.904,87 €	0,9320%
Deudor 6	15.000.000,00 €	0,9307%
Deudor 7	15.000.000,00 €	0,9307%
Deudor 8	14.718.859,57 €	0,9132%
Deudor 9	14.700.000,00 €	0,9121%
Deudor 10	12.999.962,06 €	0,8066%
Deudor 11	11.769.777,40 €	0,7303%
Deudor 12	11.567.954,56 €	0,7177%
Deudor 13	11.428.571,48 €	0,7091%
Deudor 14	11.419.230,01 €	0,7085%
Deudor 15	10.708.741,40 €	0,6644%
Deudor 16	10.526.368,17 €	0,6531%
Deudor 17	10.317.091,01 €	0,6401%
Deudor 18	9.437.737,88 €	0,5856%
Deudor 19	9.347.884,54 €	0,5800%
Deudor 20	8.564.480,67 €	0,5314%

**EMPRESAS BANESTO 2**

	Series	numero de bonos	margen	nominal total	
situación inicial	Serie A1	10.600	0,090%	1.834.000.000,00	100.000,00
	Serie A2	8.000	0,250%	106.000.000,00	100.000,00
	Serie B	700	0,350%	60.000.000,00	100.000,00

Tasa mensual actual anualizada:	8,38%
Tasa últimos 12 meses anualizada:	8,38%
Tasa anualizada desde Constitución del Fondo	9,59%

10,04%
0,84%

**CLEAN-UP CALL** 31-dic-16

Date	Outstanding	Real outstanding	Vector de Prepago tacp	Remaining at the end of the month	Average Single Monthly Mortality	CPR	Monthly Single Monthly Mortality	CPR 8,38%	Outstanding after payment		
0	2-jul-08	2.000.000.002,18		100,00%	100,00%				2.000.000.002,18	2.000.000.002,18	2.000.000.002,18
1	julio-08	1.982.189.123,18	1.972.704.976,05	99,16%	99,52%	0,48%	5,59%	0,48%	5,59%	1.965.605.721,80	0,00
2	agosto-08	1.907.295.858,89	1.894.516.910,08	98,33%	99,33%	0,34%	3,95%	0,19%	2,29%	1.875.515.699,11	0,00
3	septiembre-08	1.853.080.896,12	1.849.120.076,95	97,51%	99,79%	0,07%	0,85%	-0,46%	-5,65%	1.806.959.154,96	193.040.847,22
4	octubre-08	1.819.705.999,11	1.806.680.273,44	96,70%	99,28%	0,18%	2,13%	0,50%	5,87%	1.759.569.813,34	0,00
5	noviembre-08	1.794.955.831,34	1.720.280.552,90	95,89%	95,84%	0,85%	9,70%	3,47%	34,54%	1.721.116.868,84	0,00
6	diciembre-08	1.768.461.430,87	1.657.324.314,97	95,08%	93,72%	1,08%	12,17%	2,22%	23,58%	1.681.525.688,53	125.433.466,42
7	enero-09	1.709.327.375,78	1.611.701.020,71	94,29%	94,29%	0,84%	9,59%	-0,61%	-7,59%	1.611.701.020,71	0,00
8	febrero-09	1.664.015.135,31		93,50%	0,00%	100,00%	100,00%	100,00%	100,00%	1.555.850.357,38	0,00
9	marzo-09	1.645.864.926,39		92,72%	0,00%	100,00%	100,00%	N.D.	N.D.	1.526.005.367,62	155.520.320,92
10	abril-09	1.617.787.057,54		91,94%	0,00%	100,00%	100,00%	N.D.	N.D.	1.487.423.184,06	0,00
11	mayo-09	1.597.542.337,92		91,17%	0,00%	100,00%	100,00%	N.D.	N.D.	1.456.521.451,74	0,00

**FLUJOS POR CADA BONO SIN RETENCION PARA EL TOMADOR  
(IMPORTES EN EUROS)  
TACP = 9,59%**

Fecha de Pago	Bonos de la Serie A			Bonos de la Serie B			Bonos de la Serie C		
	Principal Amortizado	Intereses Brutos	Flujo Total	Principal Amortizado	Intereses Brutos	Flujo Total	Principal Amortizado	Intereses Brutos	Flujo Total
<b>TOTALES:</b>	<b>1.445.700.935,00</b>	<b>171.450.818,89</b>	<b>1.617.151.753,89</b>	<b>106.000.000,00</b>	<b>19.377.673,54</b>	<b>125.377.673,54</b>	<b>60.000.000,00</b>	<b>11.415.115,79</b>	<b>71.415.115,79</b>
19-ene-09									
20-abr-09	89.990.250,28	14.759.814,38	104.750.064,66	0,00	1.103.343,84	1.103.343,84	0,00	649.964,38	649.964,38
20-jul-09	113.253.396,66	13.536.864,04	126.790.260,71	0,00	1.079.094,52	1.079.094,52	0,00	635.679,45	635.679,45
19-oct-09	97.256.627,76	12.824.201,61	110.080.829,36	0,00	1.115.468,49	1.115.468,49	0,00	657.106,85	657.106,85
18-ene-10	99.112.293,35	11.820.353,34	110.932.646,69	0,00	1.115.468,49	1.115.468,49	0,00	657.106,85	657.106,85
19-abr-10	96.001.827,78	10.562.626,51	106.564.454,29	0,00	1.091.219,18	1.091.219,18	0,00	642.821,92	642.821,92
19-jul-10	89.865.850,50	9.699.862,97	99.565.713,47	0,00	1.103.343,84	1.103.343,84	0,00	649.964,38	649.964,38
18-oct-10	81.411.355,09	8.878.891,57	90.290.246,66	0,00	1.115.468,49	1.115.468,49	0,00	657.106,85	657.106,85
18-ene-11	55.272.376,33	8.038.592,56	63.310.968,88	14.039.667,30	1.115.468,49	15.155.135,80	7.946.981,49	657.106,85	8.604.088,34
18-abr-11	69.297.271,80	7.305.740,98	76.603.012,78	8.807.566,92	946.687,53	9.754.254,45	4.985.415,24	557.680,35	5.543.095,59
18-jul-11	57.700.051,10	6.679.428,70	64.379.479,80	7.333.579,64	865.529,17	8.199.108,80	4.151.082,81	509.871,10	4.660.953,91
18-oct-11	46.284.680,41	6.157.269,64	52.441.950,05	5.882.705,18	797.867,11	6.680.572,29	3.329.833,12	470.012,33	3.799.845,45
18-ene-12	44.796.735,39	5.679.535,65	50.476.271,04	5.693.589,87	735.961,71	6.429.551,58	3.222.786,72	433.544,72	3.656.331,44
18-abr-12	42.943.018,75	5.160.451,45	48.103.470,20	5.457.985,60	668.698,09	6.126.683,69	3.089.425,81	393.920,67	3.483.346,48
18-jul-12	49.594.705,46	4.722.026,76	54.316.732,21	6.303.403,81	611.886,44	6.915.290,26	3.567.964,42	360.453,73	3.928.418,15
18-oct-12	36.864.514,24	4.262.018,28	41.126.532,51	4.685.417,88	552.277,94	5.237.695,82	2.652.123,33	325.339,19	2.977.462,52
18-ene-13	32.151.414,49	3.881.515,89	36.032.930,38	4.086.390,81	502.971,94	4.589.362,75	2.313.051,40	296.293,72	2.609.345,12
18-abr-13	28.278.018,63	3.472.493,91	31.750.512,54	3.594.088,70	449.970,33	4.044.059,03	2.034.389,83	265.071,21	2.299.461,04
18-jul-13	24.399.768,94	3.222.374,10	27.622.143,04	3.101.169,67	417.559,48	3.518.729,15	1.755.379,06	245.978,43	2.001.357,49
18-oct-13	23.025.935,22	3.005.939,08	26.031.874,30	2.926.557,71	389.513,54	3.316.071,26	1.656.542,10	229.456,97	1.885.999,07
20-ene-14	21.789.847,19	2.768.273,58	24.558.120,77	2.769.453,00	358.716,53	3.128.169,53	1.567.614,91	211.314,88	1.778.929,79
18-abr-14	18.032.951,54	2.488.075,96	20.521.027,50	2.291.957,87	322.408,16	2.614.366,03	1.297.334,64	189.926,13	1.487.260,77
18-jul-14	18.035.006,93	2.331.614,69	20.366.621,62	2.292.219,11	302.133,70	2.594.352,81	1.297.482,51	177.982,73	1.475.465,24
20-oct-14	17.367.803,54	2.171.085,91	19.538.889,45	2.207.418,67	281.332,17	2.488.750,85	1.249.482,27	165.728,84	1.415.211,11
19-ene-15	13.171.776,40	1.991.821,63	15.163.598,03	1.674.110,67	258.102,87	1.932.213,54	947.609,81	152.044,78	1.099.654,59
20-abr-15	12.083.088,41	1.815.522,31	13.898.610,72	1.535.740,25	235.257,77	1.770.998,02	869.286,94	138.587,05	1.007.873,99
20-jul-15	11.220.110,14	1.712.333,06	12.932.443,21	1.426.057,16	221.886,37	1.647.943,54	807.202,17	130.710,15	937.912,32
19-oct-15	11.611.288,48	1.615.339,93	13.226.628,41	1.475.775,27	209.317,87	1.685.093,15	835.344,50	123.306,23	958.650,72
18-ene-16	10.909.885,72	1.495.492,35	12.405.378,07	1.386.628,16	193.787,87	1.580.416,03	784.883,86	114.157,72	899.041,58
18-abr-16	9.563.588,46	1.367.853,04	10.931.441,50	1.215.516,04	177.248,20	1.392.764,24	688.027,95	104.414,43	792.442,37
18-jul-16	8.059.174,89	1.270.214,04	9.329.388,93	1.024.307,60	164.596,01	1.188.903,61	579.796,75	96.961,20	676.757,96
18-oct-16	9.032.290,80	1.200.988,50	10.233.279,31	1.147.989,00	155.625,67	1.303.614,67	649.805,09	91.676,90	741.482,00
18-ene-17	7.170.790,44	1.107.760,42	8.278.550,86	911.395,43	143.545,05	1.054.940,48	515.884,20	84.560,38	600.444,58
18-abr-17	7.230.049,68	1.011.273,33	8.241.323,01	918.927,18	131.042,13	1.049.969,31	520.147,46	77.195,08	597.342,54
18-jul-17	6.322.128,97	948.694,86	7.270.823,82	803.531,98	122.933,13	926.465,11	454.829,27	72.418,18	527.247,60
18-oct-17	5.962.022,45	893.865,31	6.855.887,76	757.763,05	115.828,24	873.591,29	428.922,48	68.232,79	497.155,27
18-ene-18	5.541.327,18	832.327,44	6.373.654,62	704.293,38	107.854,09	812.147,47	398.656,63	63.535,33	462.191,96
18-abr-18	75.097.711,60	758.281,14	75.855.992,74	9.544.793,08	98.259,07	9.643.052,15	5.402.713,06	57.883,04	5.460.596,10