



F.T.H.: BANESTO 4

DESIREE PEREZ MONTORO

ANALISTA

SANTANDER DE TITULIZACION, S.G.F.T, S.A.

CIUDAD GRUPO SANTANDER

28660 BOADILLA DEL MONTE

desperez@gruposantander.com

Tel: 912893278



DENOMINACION DEL FONDO:

F.T.H.: BANESTO 4

INFORMACIÓN

CORRESPONDIENTE AL:

TRIMESTRE/SEMESTRE:

15/09/2010 - 15/12/2010

AÑO:

2010

Personas que asumen la responsabilidad de esta información y cargos que ocupan:	Firma:
IGNACIO ORTEGA GAVARA - DIRECTOR GENERAL	

I. DATOS GENERALES SOBRE EL FONDO

Fecha de Constitución del Fondo	15 diciembre 2003	Agencia de pago de Bonos	BANESTO	
Fecha de Desembolso BT's	18 diciembre 2003	Negociación Mercado	AIAF	
Fecha Final Amortización	15 marzo 2038	Agencias de calificación	STANDARD & POORS	
Sociedad Gestora	SANTANDER DE TITULIZACION, S.G.F.T, S.A.	Calificación	Inicial	Actual
Originador Derechos Crédito	BANESTO	B.T.H.'S SERIE A	AAA	AAA
		B.T.H.'S SERIE B	A	A

II. VALORES EMITIDOS POR EL FONDO: BONOS DE TITULIZACION

SERIES PRELACIÓN CÓDIGO ISIN	Nº BONOS	NOMINAL EN CIRCULACIÓN			
			Inicial	Actual	%Act/In
B.T.H.'S SERIE A ES0339774004	14.550	Nominal Unitario	100.000,00	28.763,92	
		Nominal Total	1.455.000.000,00	418.515.036,00	28,76 %
B.T.H.'S SERIE B ES0339774012	450	Nominal Unitario	100.000,00	93.003,35	
		Nominal Total	45.000.000,00	41.851.507,50	93,00 %

AMORTIZACION E INTERESES BONOS					
Actual			Próximo		
Fecha Amortización Periodo Actual 15 diciembre 2010			Fecha Próximo Cupón 15 marzo 2011		
	Amortización de los Bonos	Intereses Brutos Bonos	Tipo de Interés	Importe Bruto Próximo Cupón	Importe Neto Próximo Cupón
B.T.H.'S SERIE A	903,47 €	80,92 €	1,2260 %	88,16 €	71,41 €
B.T.H.'S SERIE B	2.921,20 €	370,75 €	1,6760 %	389,68 €	315,64 €
Amortización devengada no pagada	0,00 €				
Amortización Calendario	NO				

III. ACTIVOS ADQUIRIDOS POR EL FONDO: DERECHOS DE CRÉDITO

DERECHOS DE CRÉDITO	A LA EMISIÓN	SITUACIÓN ACTUAL
Número de Derechos de Crédito	19.736	9.085
Saldo Pendiente de Amortizar Derechos	1.500.001.687,69	460.366.564,49
Importes Unitarios Derechos Vivos	76.003,33	50.673,25
Tipos de Interés	3,73 %	2,31 %

TASAS DE AMORTIZACIÓN ANTICIPADA	SITUACIÓN ACTUAL
Tasa mensual actual anualizada:	9,55 %
Tasa últimos 12 meses anualizada:	7,34 %
Tasa anualizada desde Constitución del Fondo	11,70 %

MOROSIDAD ACTUAL	Hasta 1 mes	De 1 a 6 meses	Mayor de 6 meses
Deuda Vencida(Principal+Intereses)	364,20	105.893,26	20.451,44
Deuda Pendiente de vencimiento	0,00	0,00	460.279.499,19
Deuda Total	364,20	105.893,26	460.299.950,63

F.T.H.: BANESTO 4

INFORME TRIMESTRAL BONOS DE TITULIZACIÓN

15 diciembre 2010

BONOS TITULIZACIÓN DE ACTIVOS. PRINCIPAL	
Saldo anterior	474.826.572,00 €
Amortizaciones	14.460.028,50 €
Saldo actual	460.366.543,50 €
% sobre saldo inicial	30,69 %
Amortización devengada no pagada	0,00 €

DATOS	
Fecha de determinación	07/12/2010
Fecha de Pago de Cupón Actual	15/12/2010
Fecha de Pago de Cupón Anterior	15/09/2010
Número de días	91
Tipo de referencia (%)	1,026 %
Próxima Fecha de Pago	15/03/2011

BONOS DE TITULIZACIÓN DE ACTIVOS. INTERESES	
Intereses pagados Serie A	1.177.386,00 €
Intereses pagados Serie B	166.837,50 €
Intereses devengados no pagados	0,00 €

VIDA RESIDUAL (AÑOS)		
	INICIAL	15-dic-2010
B.T.H.'S SERIE	8,90	3,76
B.T.H'S SERIE B	16,80	3,78

F.T.H.: BANESTO 4

INFORME TRIMESTRAL DERECHOS DE CREDITO

15 diciembre 2010

DERECHOS DE CRÉDITO. PRINCIPAL	
Saldo anterior	474.826.508,96 €
Amortizaciones	14.459.944,47 €
Saldo actual	460.366.564,49 €
Número de derechos de crédito	9.085
LTV	46,52%

DERECHOS DE CRÉDITO. INTERESES	
Intereses cobrados en el trimestre	2.597.441,88 €
Intereses devengados en el trimestre	3.358.430,87 €

DERECHOS DE CRÉDITO EN MOROSIDAD					
	HASTA 30 DÍAS	30 A 60 DÍAS	60 A 90 DÍAS	90 A 180 DÍAS	>180 DÍAS
Principal	280,58 €	35.039,95 €	10.135,75 €	30.659,62 €	10.949,40 €
Intereses	83,62 €	14.369,51 €	5.549,28 €	10.139,15 €	9.502,04 €
Saldo de los derechos de crédito	54.432,54 €	4.531.169,97 €	854.768,15 €	1.452.900,41 €	490.692,77 €
Número de derechos de crédito	355	75	16	24	30
% sobre saldo de los derechos de crédito	0,01%	0,98%	0,19%	0,32%	0,16%

PRÉSTAMOS EN WRITE OFF	
Write Off acumulado Fecha Pago anterior	620.015,19 €
Write Off trimestre	285.295,94 €
Write Off acumulados actuales	905.311,13 €

F.T.H.: BANESTO 4

INFORME TRIMESTRAL DERECHOS DE CREDITO

15 diciembre 2010

CONTENCIOSOS / JUDICIALES	
Saldo anterior	518.580,83 €
Diferencia	-67.227,05 €
Saldo actual	451.353,78 €

ADJUDICADOS	
Saldo anterior	228.465,85 €
Diferencia	203.877,72 €
Saldo actual	432.343,57 €

PERDIDAS DE LA CARTERA	
Saldo anterior	3.905,81 €
Diferencia	0,00 €
Saldo actual	3.905,81 €

F.T.H.: BANESTO 4

ESTADO DE ORIGEN Y APLICACIÓN DE FONDOS Y CUENTA DE TESORERÍA

15 diciembre 2010

ORIGEN	16.722.544,49 €
PRINCIPAL COBRADO	
Amortización derechos de crédito	14.383.993,76 €
INTERESES COBRADOS	
Intereses de derechos de crédito	2.597.441,88 €
Intereses de reinversión	61.555,13 €
CONTENCIOSOS / JUDICIALES	-64.701,79 €
INGRESOS/GASTOS DE ADJUDICADOS	0,00 €
FONDO DE RESERVA	0,00 €
OTROS	-255.744,49 €

ESTADO CUENTA DE TESORERÍA	6.073.940,56 €
FONDO DE RESERVA PRINCIPAL	
Saldo anterior	4.748.265,09 €
Utilizado en el período	144.599,45 €
Saldo actual	4.603.665,64 €
FONDO DE RESERVA SECUNDARIO	
Saldo anterior	1.481.119,88 €
Utilizado en el período	10.844,96 €
Saldo actual	1.470.274,92 €
RETENCIÓN A CUENTA DEL IRPF	0,00 €
GASTOS EMISIÓN RETENIDOS	0,00 €
OTROS	0,00 €

APLICACIÓN	16.722.544,49 €
GASTOS ORDINARIOS	365,50 €
COMISION GESTION	29.595,35 €
PAGO SWAP SERIE A	1.803.858,86 €
COBRO SWAP SERIE A	-1.177.342,09 €
INTERESES B.T.H.'S SERIE A	1.177.386,00 €
AMORTIZACION SERIE A	13.145.488,50 €
AMORTIZACIÓN SERIE B	1.314.540,00 €
PAGO SWAP SERIE B	180.385,87 €
COBRO SWAP SERIE B	-166.835,57 €
INTERESES B.T.H.'S SERIE B	166.837,50 €
INTERESES PRÉSTAMO SUBORDINADO	25.788,12 €
AMORTIZACIÓN PRÉSTAMO SUBORDINADO	155.444,40 €
COMISION FIJA	6.000,00 €
COMISIÓN VARIABLE	216.476,45 €
DISPOSICIÓN FONDO RESERVA PRINCIPAL Y SECUNDARIO	-155.444,40 €

F.T.H.: BANESTO 4

MEJORA CREDITICIA Y PRÉSTAMO SUBORDINADO

15 diciembre 2010

MEJORA DE CRÉDITO		
CONCEPTOS	INICIAL	15-dic-2010
EMISIÓN SUBORDINADA	3,00 %	9,09 %
FONDO DE RESERVA PRINCIPAL	15.000.000,00 € (1,00 %)	4.603.665,64 € (1,00 %)
FONDO DE RESERVA SECUNDARIO	2.250.000,00 € (0,15 %)	1.470.274,92 € (0,32 %)
MARGEN ADICIONAL	0,65%	0,65%

PRÉSTAMOS SUBORDINADOS		
CONCEPTOS	INICIAL	15-dic-2010
PRESTAMO SUBORDINADO A		
Saldo vivo	20.386.000,00 €	6.075.632,83 €
Tipo de interés	3,100 %	1,660%

F.T.H.: BANESTO 4

INFORMACIÓN RELATIVA A LOS TRIGGERS

15 diciembre 2010

TRIGGERS FONDO DE RESERVA

1. SI 1.A) ES MAYOR QUE 1.B) NO SE AMORTIZA EL FONDO DE RESERVA:	
1.A) MOROSIDAD PH'S SUPERIOR A 90 DÍAS	1.943.593,18 €
1.B) 2,5% SALDO VIVO PARTICIPACIONES HIPOTECARIAS	11.509.164,11 €

NO SE HA ALCANZADO EL NIVEL DEL TRIGGER, POR LO TANTO LOS FONDOS DE RESERVA PRINCIPAL Y SECUNDARIO CONTINUARÁN DECRECIENDO

TRIGGERS BONOS

1. SI 1.A) ES MAYOR QUE 1.B) NO SE AMORTIZA LA SERIE B:	
1.A) MOROSIDAD PH'S SUPERIOR A 90 DÍAS	1.943.593,18 €
1.B) 7% SALDO VIVO PARTICIPACIONES HIPOTECARIAS	32.225.659,51 €

NO SE HA ALCANZADO EL NIVEL DEL TRIGGER, POR LO QUE LA SERIE B SE AMORTIZA

F.T.H.: BANESTO 4

DEFINICIONES

15 diciembre 2010

FECHA DE DETERMINACIÓN Será la fecha en que la Sociedad Gestora, en nombre del Fondo, realizará los cálculos necesarios para distribuir los fondos disponibles existentes a dicha fecha, de acuerdo con el orden de prelación de pagos descrito en el Folleto Informativo. Todos los datos de los Activos Titulizados (Saldo Vivo DC's, tablas de morosidad, propiedades transitorias, datos estadísticos, etc.) están referidos a dicha fecha.

WRITE OFF Préstamos con cuotas pendientes con antigüedad igual o superior a 12 ó 18 meses (según Folleto Informativo).

PÉRDIDAS DE LA CARTERA Aquellos préstamos cuya deuda el Cedente considera que no va a recuperar (neto de recuperaciones).

ADJUDICADOS Bienes en el activo del Fondo como consecuencia de un proceso judicial o extrajudicial.

CONTENCIOSO / JUDICIAL Préstamos sobre los que el Cedente va a iniciar acciones judiciales. Esta cantidad está incluida en el cuadro de morosidad.

FONDO DE TITULIZACIÓN HIPOTECARIA
BANESTO 4

INFORME HISTÓRICO DE MOROSIDAD
15 DE DICIEMBRE DE 2010

Fecha	sep-09	dic-09	mar-10	jun-10	sep-10	dic-10
15-30 días	3,686%	3,919%	3,453%	3,793%	3,355%	0,012%
30-60 días	0,833%	0,752%	0,760%	0,622%	0,752%	0,984%
60-90 días	0,397%	0,229%	0,274%	0,378%	0,295%	0,186%
90-180 días	0,354%	0,257%	0,233%	0,148%	0,311%	0,316%
> 180 días	0,132%	0,190%	0,177%	0,209%	0,143%	0,107%

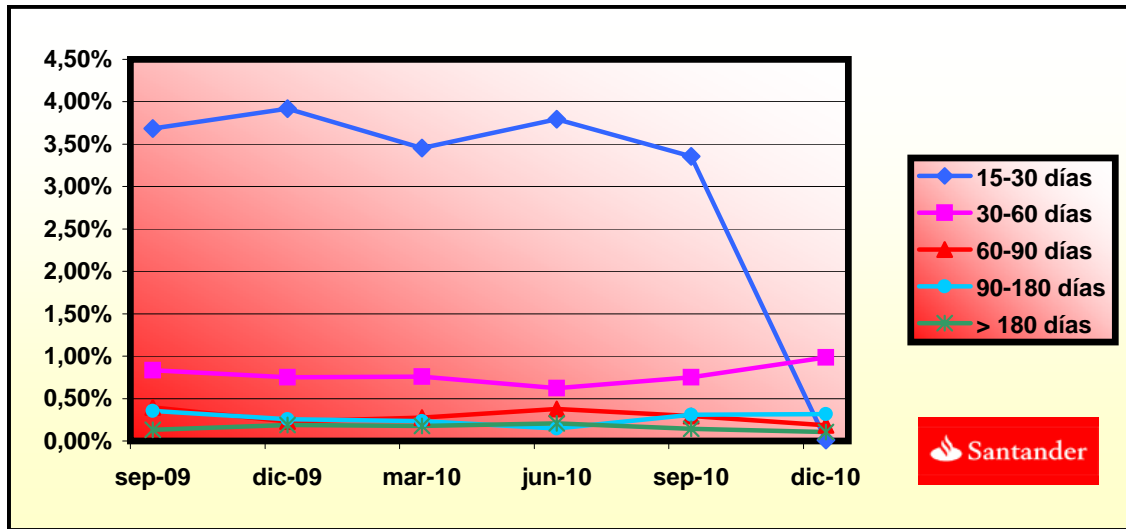

**FONDO DE TITULIZACIÓN HIPOTECARIA
BANESTO 4**

**LTV
15 DE DICIEMBRE DE 2010**

INTERVALO (%)	SALDOS VIVOS (MILES)	% SALDOS VIVOS	Nº DE PRESTAMOS	% Nº PRESTAMOS
0,00 - 9,99	7.736,00	1,68%	869	9,54%
10,00 - 19,99	23.691,83	5,14%	1.020	11,20%
20,00 - 29,99	49.043,13	10,63%	1.269	13,93%
30,00 - 39,99	67.547,53	14,64%	1.308	14,36%
40,00 - 49,99	95.176,66	20,63%	1.514	16,62%
50,00 - 59,99	115.129,19	24,96%	1.702	18,68%
60,00 - 69,99	102.021,23	22,12%	1.419	15,57%
70,00 - 79,99	327,28	0,07%	5	0,05%
>80	624,25	0,14%	5	0,06%

BANESTO 4

FECHA	SALDO ANTES PAGO	SALDO REAL	VECTOR DE PREPAGO	PERMANENCIA FINAL DE MES	MORTALIDAD MENSUAL	CPR	MORTALIDAD MENSUAL	CPR	SALDO DESPUÉS DE PAGO
			1,03%						
	1.500.000.000,0		100,00%	100,00%					1.500.000.000,00
8-ene-04	1.495.729.806,1	1.484.079.397,59	98,97%	99,22%	0,78%	8,96%	0,78%	8,96%	1.480.304.647,82
8-feb-04	1.491.447.086,3	1.467.151.720,99	97,95%	98,37%	0,82%	9,38%	0,86%	9,81%	1.460.843.724,42
8-mar-04	1.487.151.803,8	1.448.706.233,63	96,94%	97,41%	0,87%	9,95%	0,97%	11,06%	1.441.614.580,17
8-abr-04	1.482.843.921,9	1.425.170.063,73	95,94%	96,11%	0,99%	11,22%	1,34%	14,93%	1.422.614.594,44
8-may-04	1.478.523.403,5	1.407.660.576,34	94,95%	95,21%	0,98%	11,12%	0,94%	10,71%	1.403.841.175,38
8-jun-04	1.474.190.211,6	1.386.380.191,70	93,97%	94,04%	1,02%	11,56%	1,22%	13,72%	1.385.291.759,53
8-jul-04	1.469.844.309,0	1.362.533.521,59	93,00%	92,70%	1,08%	12,19%	1,43%	15,87%	1.366.963.811,57
8-ago-04	1.465.485.658,4	1.344.717.088,04	92,04%	91,76%	1,07%	12,10%	1,01%	11,51%	1.348.854.823,97
8-sep-04	1.461.114.222,4	1.335.244.439,02	91,09%	91,39%	1,00%	11,32%	0,41%	4,78%	1.330.962.316,74
8-oct-04	1.456.729.963,5	1.314.658.386,81	90,15%	90,25%	1,02%	11,59%	1,25%	13,96%	1.313.283.837,09
8-nov-04	1.452.332.844,2	1.295.869.428,02	89,22%	89,23%	1,03%	11,69%	1,13%	12,76%	1.295.816.959,18
8-dic-04	1.447.922.826,6	1.276.785.759,00	88,30%	88,18%	1,04%	11,82%	1,17%	13,20%	1.278.559.283,79
8-ene-05	1.443.499.873,0	1.249.470.515,43	87,39%	86,56%	1,10%	12,48%	1,84%	19,97%	1.261.508.438,06
8-feb-05	1.439.063.945,4	1.230.544.342,13	86,49%	85,51%	1,11%	12,56%	1,21%	13,60%	1.244.662.075,18
8-mar-05	1.434.615.005,7	1.212.858.606,52	85,60%	84,54%	1,11%	12,57%	1,13%	12,76%	1.228.017.874,14
8-abr-05	1.430.153.015,9	1.189.310.534,68	84,72%	83,16%	1,15%	12,92%	1,64%	17,95%	1.211.573.539,45
8-may-05	1.425.677.937,5	1.168.642.127,52	83,84%	81,97%	1,16%	13,09%	1,43%	15,87%	1.195.326.800,83
8-jun-05	1.421.189.732,2	1.147.357.322,96	82,98%	80,73%	1,18%	13,30%	1,51%	16,70%	1.179.275.412,98
8-jul-05	1.416.689.801,4	1.125.227.264,58	82,12%	79,43%	1,20%	13,54%	1,62%	17,77%	1.163.418.337,72
8-ago-05	1.412.176.670,8	1.104.796.032,79	81,28%	78,23%	1,22%	13,70%	1,50%	16,61%	1.147.752.175,57
8-sep-05	1.407.650.301,7	1.090.810.910,79	80,44%	77,49%	1,21%	13,56%	0,95%	10,81%	1.132.274.754,63
8-oct-05	1.403.110.655,3	1.071.533.241,87	79,61%	76,37%	1,22%	13,68%	1,45%	16,07%	1.116.983.927,13
8-nov-05	1.398.557.692,5	1.053.644.931,75	78,79%	75,34%	1,22%	13,74%	1,35%	15,04%	1.101.877.568,85
8-dic-05	1.393.991.374,4	1.036.110.993,49	77,97%	74,33%	1,23%	13,79%	1,34%	14,97%	1.086.953.578,99
8-ene-06	1.389.419.729,0	1.012.469.118,85	77,17%	72,87%	1,26%	14,09%	1,96%	21,15%	1.072.216.105,31
8-feb-06	1.384.834.673,4	996.130.174,83	76,37%	71,93%	1,26%	14,11%	1,29%	14,41%	1.057.656.757,26
8-mar-06	1.380.236.168,2	978.998.721,89	75,59%	70,93%	1,26%	14,16%	1,39%	15,49%	1.043.273.504,15
8-abr-06	1.375.624.174,2	957.444.508,38	74,81%	69,60%	1,29%	14,39%	1,87%	20,31%	1.029.064.337,70
8-may-06	1.370.998.651,6	935.849.620,04	74,04%	68,26%	1,31%	14,62%	1,93%	20,81%	1.015.027.271,75
8-jun-06	1.366.359.560,8	919.799.144,84	73,27%	67,32%	1,31%	14,64%	1,38%	15,37%	1.001.160.342,03
8-jul-06	1.361.716.074,1	902.616.654,99	72,52%	66,29%	1,32%	14,72%	1,53%	16,93%	987.468.286,20
8-ago-06	1.357.058.966,5	887.671.015,19	71,77%	65,41%	1,32%	14,72%	1,32%	14,72%	973.942.384,44
8-sep-06	1.352.388.198,0	877.497.210,61	71,03%	64,89%	1,30%	14,55%	0,80%	9,24%	960.580.738,36
8-oct-06	1.347.703.728,6	863.203.424,90	70,30%	64,05%	1,30%	14,55%	1,29%	14,40%	947.381.470,52
8-nov-06	1.343.005.518,1	849.769.844,98	69,57%	63,27%	1,30%	14,52%	1,21%	13,61%	934.342.724,19
8-dic-06	1.338.293.526,2	837.627.577,62	68,85%	62,59%	1,29%	14,46%	1,08%	12,24%	921.462.663,16
8-ene-07	1.333.579.740,2	821.156.807,85	68,14%	61,58%	1,30%	14,55%	1,62%	17,80%	908.747.667,59
8-feb-07	1.328.852.127,0	807.849.960,06	67,44%	60,79%	1,30%	14,54%	1,27%	14,22%	896.187.600,22
8-mar-07	1.324.110.646,2	797.164.189,97	66,75%	60,20%	1,29%	14,46%	0,97%	11,03%	883.780.686,94
8-abr-07	1.319.355.257,1	784.899.478,92	66,06%	59,49%	1,29%	14,43%	1,18%	13,31%	871.525.173,26
8-may-07	1.314.585.918,8	774.269.957,25	65,38%	58,90%	1,28%	14,35%	1,00%	11,32%	859.419.324,07
8-jun-07	1.309.802.590,5	761.413.798,53	64,70%	58,13%	1,28%	14,36%	1,30%	14,54%	847.461.423,44
8-jul-07	1.305.026.174,7	751.728.622,28	64,03%	57,60%	1,27%	14,27%	0,91%	10,40%	835.663.185,56
8-ago-07	1.300.235.748,2	739.057.358,43	63,37%	56,84%	1,28%	14,28%	1,32%	14,77%	824.009.283,42
8-sep-07	1.295.431.269,7	732.073.694,96	62,72%	56,51%	1,26%	14,12%	0,58%	6,71%	812.498.060,60
8-oct-07	1.290.612.698,1	723.311.440,76	62,07%	56,04%	1,25%	14,02%	0,83%	9,50%	801.127.878,98
8-nov-07	1.285.779.992,1	713.797.327,86	61,43%	55,51%	1,24%	13,95%	0,94%	10,76%	789.897.118,60
8-dic-07	1.280.933.110,0	703.726.928,14	60,80%	54,94%	1,24%	13,91%	1,24%	11,77%	778.804.177,41
8-ene-08	1.276.097.465,1	692.501.801,57	60,17%	54,27%	1,24%	13,90%	1,22%	13,72%	767.862.787,84
8-feb-08	1.271.247.635,6	682.597.529,30	59,55%	53,70%	1,24%	13,86%	1,05%	11,94%	757.055.794,94
8-mar-08	1.266.383.580,0	674.784.360,80	58,94%	53,28%	1,23%	13,77%	0,76%	8,80%	746.381.652,96
8-abr-08	1.261.505.256,4	666.887.365,44	58,33%	52,86%	1,22%	13,68%	0,79%	9,06%	735.838.833,26
8-may-08	1.256.612.623,1	657.598.455,52	57,73%	52,33%	1,21%	13,64%	1,01%	11,46%	725.425.824,13
8-jun-08	1.251.705.638,1	649.214.906,47	57,13%	51,87%	1,21%	13,57%	0,89%	10,15%	715.141.130,65
8-jul-08	1.246.802.962,2	640.879.249,01	56,54%	51,40%	1,20%	13,52%	0,90%	10,24%	704.993.849,86
8-ago-08	1.241.885.905,1	632.598.643,02	55,96%	50,94%	1,20%	13,46%	0,90%	10,29%	694.971.756,95
8-sep-08	1.236.954.424,7	628.100.742,93	55,38%	50,78%	1,18%	13,30%	0,32%	3,72%	685.073.408,67
8-oct-08	1.232.008.478,6	621.324.955,67	54,81%	50,43%	1,17%	13,21%	0,68%	7,88%	675.297.377,81
8-nov-08	1.227.048.024,3	612.860.763,31	54,25%	49,95%	1,17%	13,17%	0,96%	10,97%	665.642.252,96
8-dic-08	1.222.073.019,4	606.876.935,25	53,69%	49,66%	1,16%	13,06%	0,57%	6,67%	656.106.638,41
8-ene-09	1.217.102.929,6	597.493.961,35	53,13%	49,09%	1,16%	13,06%	1,14%	12,90%	646.699.519,59
8-feb-09	1.212.118.260,9	591.367.944,22	52,59%	48,79%	1,15%	12,97%	0,62%	7,17%	637.408.982,24
8-mar-09	1.207.118.970,4	585.142.273,37	52,04%	48,47%	1,14%	12,88%	0,64%	7,45%	628.233.679,07
8-abr-09	1.202.105.015,4	577.748.914,69	51,51%	48,06%	1,14%	12,84%	0,85%	9,75%	619.172.277,80
8-may-09	1.197.076.352,7	570.507.383,42	50,98%	47,66%	1,13%	12,79%	0,84%	9,61%	610.223.460,91
8-jun-09	1.192.032.939,4	563.639.568,08	50,45%	47,28%	1,13%	12,73%	0,79%	9,03%	601.385.925,55
8-jul-09	1.187.001.678,5	557.414.616,57	49,93%	46,96%	1,12%	12,66%	0,69%	7,92%	592.671.837,80
8-ago-09	1.181.955.659,2	548.775.204,77	49,42%	46,43%	1,12%	12,66%	1,13%	12,74%	584.066.230,74
8-sep-09	1.176.894.838,3	542.660.310,28	48,91%	46,11%	1,12%	12,60%	0,69%	7,96%	575.567.847,70
8-oct-09	1.171.819.172,3	537.877.932,71	48,40%	45,90%	1,11%	12,50%	0,45%	5,29%	567.175.446,00
8-nov-09	1.166.728.617,7	531.749.083,76	47,90%	45,58%	1,10%	12,44%	0,71%	8,17%	558.887.796,79
8-dic-09	1.161.623.130,8	524.952.114,77	47,41%	45,19%	1,10%	12,40%	0,84%	9,67%	550.703.684,90
8-ene-10	1.156.526.758,4	517.716.841,13	46,92%	44,76%	1,09%	12,38%	0,94%	10,75%	542.633.211,77
8-feb-10	1.151.415.436,6	511.047.936,00	46,44%	44,38%	1,09%	12,34%	0,85%	9,74%	534.663.685,74
8-mar-10	1.146.289.121,6	507.146.460,29	45,96%	44,24%	1,08%	12,23%	0,32%	3,77%	526.793.934,48
8-abr-10	1.141.147.769,4	502.452.412,77	45,48%	44,03%	1,07%	12,15%	0,48%	5,60%	519.022.798,72
8-may-10	1.135.991.335,9	496.429.141,96	45,01%	43,70%	1,07%	12,10%	0,75%	8,64%	511.349.132,10
8-jun-10	1.130.819.776,8	490.435.636,36	44,55%	43,37%	1,07%	12,06%	0,76%	8,70%	503.771.801,07
8-jul-10	1.125.671.623,6	484.523.332,70	44,09%	43,04%	1,06%	12,02%	0,75%	8,68%	496.306.692,66
8-ago-10	1.120.508.369,9	480.054.115,27	43,64%	42,84%	1,05%	11,94%	0,47%	5,45%	488.935.389,05
8-sep-10	1.115.329.969,1	474.826.508,96	43,19%	42,57%	1,05%	11,88%	0,63%	7,30%	481.656.798,25
8-oct-10	1.110.136.379,1	470.901.325,60	42,74%	42,42%	1,04%	11,79%	0,36%	4,27%	474.469.840,42
8-nov-10	1.104.927.554,5	466.439.092,61	42,30%	42,21%	1,03%	11,72%	0,48%	5,62%	467.373.447,78
8-dic-10	1.099.703.450,8	460.366.564,49	41,86%	41,86%	1,03%	11,70%	0,83%	9,55%	460.366.564,49

DEAL
 MEZZ. DECLINN
 MEZZ. STOPS DECLINN
 VIDA RESIDUAL DESDE

1.500.000.000
 10%
 1%
 8-dic-10

FECHA	PRINCIPAL DISPONIBLE	SERIE A	SERIE B	PRINCIPAL SERIE A	VIDA MEDIA SERIE A	PRINCIPAL SERIE B	VIDA MEDIA SERIE B
					3,76		3,78
8-ene-04	0	1.455.000.000	45.000.000	0	0	0	0
8-feb-04	0	1.455.000.000	45.000.000	0	0	0	0
8-mar-04	58.385.420	1.455.000.000	45.000.000	58.385.420	-143.978.445.310	0	0
8-abr-04	0	1.396.614.580	45.000.000	0	0	0	0
8-may-04	0	1.396.614.580	45.000.000	0	0	0	0
8-jun-04	56.322.821	1.396.614.580	45.000.000	56.322.821	-133.710.376.180	0	0
8-jul-04	0	1.340.291.760	45.000.000	0	0	0	0
8-ago-04	0	1.340.291.760	45.000.000	0	0	0	0
8-sep-04	54.329.443	1.340.291.760	45.000.000	54.329.443	-123.979.788.462	0	0
8-oct-04	0	1.285.962.317	45.000.000	0	0	0	0
8-nov-04	0	1.285.962.317	45.000.000	0	0	0	0
8-dic-04	52.403.033	1.285.962.317	45.000.000	52.403.033	-114.815.045.185	0	0
8-ene-05	0	1.233.559.284	45.000.000	0	0	0	0
8-feb-05	0	1.233.559.284	45.000.000	0	0	0	0
8-mar-05	50.541.410	1.233.559.284	45.000.000	50.541.410	-106.187.501.674	0	0
8-abr-05	0	1.183.017.874	45.000.000	0	0	0	0
8-may-05	0	1.183.017.874	45.000.000	0	0	0	0
8-jun-05	48.742.461	1.183.017.874	45.000.000	48.742.461	-97.923.604.471	0	0
8-jul-05	0	1.134.275.413	45.000.000	0	0	0	0
8-ago-05	0	1.134.275.413	45.000.000	0	0	0	0
8-sep-05	47.000.658	1.134.275.413	45.000.000	47.000.658	-90.100.262.051	0	0
8-oct-05	0	1.087.274.755	45.000.000	0	0	0	0
8-nov-05	0	1.087.274.755	45.000.000	0	0	0	0
8-dic-05	45.321.176	1.087.274.755	45.000.000	45.321.176	-82.756.466.727	0	0
8-ene-06	0	1.041.953.579	45.000.000	0	0	0	0
8-feb-06	0	1.041.953.579	45.000.000	0	0	0	0
8-mar-06	43.680.075	1.041.953.579	45.000.000	43.680.075	-75.828.609.922	0	0
8-abr-06	0	998.273.504	45.000.000	0	0	0	0
8-may-06	0	998.273.504	45.000.000	0	0	0	0
8-jun-06	42.113.162	998.273.504	45.000.000	42.113.162	-69.234.038.526	0	0
8-jul-06	0	956.160.342	45.000.000	0	0	0	0
8-ago-06	0	956.160.342	45.000.000	0	0	0	0
8-sep-06	40.579.604	956.160.342	45.000.000	40.579.604	-62.979.544.897	0	0
8-oct-06	0	915.580.738	45.000.000	0	0	0	0
8-nov-06	0	915.580.738	45.000.000	0	0	0	0
8-dic-06	39.118.075	915.580.738	45.000.000	39.118.075	-57.151.507.874	0	0
8-ene-07	0	876.462.663	45.000.000	0	0	0	0
8-feb-07	0	876.462.663	45.000.000	0	0	0	0
8-mar-07	37.681.976	876.462.663	45.000.000	37.681.976	-51.661.989.390	0	0
8-abr-07	0	838.780.687	45.000.000	0	0	0	0
8-may-07	0	838.780.687	45.000.000	0	0	0	0
8-jun-07	36.319.263	838.780.687	45.000.000	36.319.263	-46.452.338.013	0	0
8-jul-07	0	802.461.423	45.000.000	0	0	0	0
8-ago-07	0	802.461.423	45.000.000	0	0	0	0
8-sep-07	34.963.363	802.461.423	45.000.000	34.963.363	-41.501.511.700	0	0
8-oct-07	0	767.498.061	45.000.000	0	0	0	0
8-nov-07	0	767.498.061	45.000.000	0	0	0	0
8-dic-07	33.693.883	767.498.061	45.000.000	33.693.883	-36.928.495.974	0	0
8-ene-08	0	733.804.177	45.000.000	0	0	0	0
8-feb-08	0	733.804.177	45.000.000	0	0	0	0
8-mar-08	32.422.524	733.804.177	45.000.000	32.422.524	-32.584.637.069	0	0
8-abr-08	0	701.381.653	45.000.000	0	0	0	0
8-may-08	0	701.381.653	45.000.000	0	0	0	0
8-jun-08	31.240.522	701.381.653	45.000.000	31.240.522	-28.522.596.869	0	0
8-jul-08	0	670.141.131	45.000.000	0	0	0	0
8-ago-08	0	670.141.131	45.000.000	0	0	0	0
8-sep-08	30.067.722	670.141.131	45.000.000	30.067.722	-24.685.599.744	0	0
8-oct-08	0	640.073.409	45.000.000	0	0	0	0
8-nov-08	0	640.073.409	45.000.000	0	0	0	0
8-dic-08	28.966.770	640.073.409	45.000.000	28.966.770	-21.145.742.295	0	0
8-ene-09	0	611.106.638	45.000.000	0	0	0	0
8-feb-09	0	611.106.638	45.000.000	0	0	0	0
8-mar-09	27.872.959	611.106.638	45.000.000	27.872.959	-17.838.693.973	0	0
8-abr-09	0	583.233.679	45.000.000	0	0	0	0
8-may-09	0	583.233.679	45.000.000	0	0	0	0
8-jun-09	26.847.754	583.233.679	45.000.000	26.847.754	-14.712.568.928	0	0

DEAL
 MEZZ. DECLINN
 MEZZ. STOPS DECLINN
 VIDA RESIDUAL DESDE

1.500.000.000
 10%
 1%
 8-dic-10

FECHA		PRINCIPAL DISPONIBLE	SERIE A	SERIE B	PRINCIPAL SERIE A	VIDA MEDIA SERIE A	PRINCIPAL SERIE B	VIDA MEDIA SERIE B
						3,76		3,78
8-jul-09	1	0	556.385.926	45.000.000	0	0	0	0
8-ago-09	1	0	556.385.926	45.000.000	0	0	0	0
8-sep-09	1	25.818.078	556.385.926	45.000.000	25.818.078	-11.773.043.502	0	0
8-oct-09	1	0	530.567.848	45.000.000	0	0	0	0
8-nov-09	1	0	530.567.848	45.000.000	0	0	0	0
8-dic-09	1	24.864.163	530.567.848	45.000.000	24.864.163	-9.075.419.423	0	0
8-ene-10	1	0	505.703.685	45.000.000	0	0	0	0
8-feb-10	1	0	505.703.685	45.000.000	0	0	0	0
8-mar-10	1	23.909.750	505.703.685	45.000.000	23.909.750	-6.575.181.364	0	0
8-abr-10	1	0	481.793.934	45.000.000	0	0	0	0
8-may-10	1	0	481.793.934	45.000.000	0	0	0	0
8-jun-10	1	23.022.133	481.793.934	45.000.000	23.022.133	-4.213.050.415	0	0
8-jul-10	1	0	458.771.801	45.000.000	0	0	0	0
8-ago-10	1	0	458.771.801	45.000.000	0	0	0	0
8-sep-10	1	22.115.003	458.771.801	45.000.000	20.901.984	-1.902.080.587	1.213.018	-110.384.669
8-oct-10	1	0	437.869.817	43.786.982	0	0	0	0
8-nov-10	1	0	437.869.817	43.786.982	0	0	0	0
8-dic-10	1	21.290.234	437.869.817	43.786.982	19.354.758	0	1.935.476	0
8-ene-11	1	0	418.515.059	41.851.506	0	0	0	0
8-feb-11	1	0	418.515.059	41.851.506	0	0	0	0
8-mar-11	1	20.437.708	418.515.059	41.851.506	18.579.735	1.672.176.129	1.857.973	167.217.613
8-abr-11	1	0	399.935.324	39.993.532	0	0	0	0
8-may-11	1	0	399.935.324	39.993.532	0	0	0	0
8-jun-11	1	19.671.982	399.935.324	39.993.532	17.883.620	3.254.818.809	1.788.362	325.481.881
8-jul-11	1	0	382.051.704	38.205.170	0	0	0	0
8-ago-11	1	0	382.051.704	38.205.170	0	0	0	0
8-sep-11	1	18.843.543	382.051.704	38.205.170	17.130.493	4.693.755.134	1.713.049	469.375.513
8-oct-11	1	0	364.921.211	36.492.121	0	0	0	0
8-nov-11	1	0	364.921.211	36.492.121	0	0	0	0
8-dic-11	1	18.134.706	364.921.211	36.492.121	16.486.096	6.017.425.046	1.648.610	601.742.505
8-ene-12	1	0	348.435.115	34.843.511	0	0	0	0
8-feb-12	1	0	348.435.115	34.843.511	0	0	0	0
8-mar-12	1	17.332.079	348.435.115	34.843.511	15.756.436	7.184.934.642	1.575.644	718.493.464
8-abr-12	1	0	332.678.679	33.267.868	0	0	0	0
8-may-12	1	0	332.678.679	33.267.868	0	0	0	0
8-jun-12	1	16.677.890	332.678.679	33.267.868	15.161.718	8.308.621.736	1.516.172	830.862.174
8-jul-12	1	0	317.516.961	31.751.696	0	0	0	0
8-ago-12	1	0	317.516.961	31.751.696	0	0	0	0
8-sep-12	1	15.939.546	317.516.961	31.751.696	14.490.497	9.273.917.954	1.449.050	927.391.795
8-oct-12	1	0	303.026.464	30.302.646	0	0	0	0
8-nov-12	1	0	303.026.464	30.302.646	0	0	0	0
8-dic-12	1	15.335.745	303.026.464	30.302.646	13.941.587	10.191.299.823	1.394.159	1.019.129.982
8-ene-13	1	0	289.084.877	28.908.488	0	0	0	0
8-feb-13	1	0	289.084.877	28.908.488	0	0	0	0
8-mar-13	1	14.654.835	289.084.877	28.908.488	13.322.577	10.937.835.629	1.332.258	1.093.783.563
8-abr-13	1	0	275.762.300	27.576.230	0	0	0	0
8-may-13	1	0	275.762.300	27.576.230	0	0	0	0
8-jun-13	1	14.097.588	275.762.300	27.576.230	12.815.989	11.700.998.123	1.281.599	1.170.099.812
8-jul-13	1	0	262.946.311	26.294.631	0	0	0	0
8-ago-13	1	0	262.946.311	26.294.631	0	0	0	0
8-sep-13	1	13.493.468	262.946.311	26.294.631	12.266.789	12.328.123.313	1.226.679	1.232.812.331
8-oct-13	1	0	250.679.522	25.067.952	0	0	0	0
8-nov-13	1	0	250.679.522	25.067.952	0	0	0	0
8-dic-13	1	12.977.983	250.679.522	25.067.952	11.798.166	12.930.789.910	1.179.817	1.293.078.991
8-ene-14	1	0	238.881.356	23.888.136	0	0	0	0
8-feb-14	1	0	238.881.356	23.888.136	0	0	0	0
8-mar-14	1	12.431.252	238.881.356	23.888.136	11.301.139	13.403.150.341	1.130.114	1.340.315.034
8-abr-14	1	0	227.580.217	22.758.022	0	0	0	0
8-may-14	1	0	227.580.217	22.758.022	0	0	0	0
8-jun-14	1	11.953.845	227.580.217	22.758.022	10.867.132	13.888.194.219	1.086.713	1.388.819.422
8-jul-14	1	0	216.713.086	21.671.309	0	0	0	0
8-ago-14	1	0	216.713.086	21.671.309	0	0	0	0
8-sep-14	1	11.455.459	216.713.086	21.671.309	10.414.054	14.267.253.633	1.041.405	1.426.725.363
8-oct-14	1	0	206.299.032	20.629.903	0	0	0	0
8-nov-14	1	0	206.299.032	20.629.903	0	0	0	0
8-dic-14	1	11.012.986	206.299.032	20.629.903	10.011.805	14.627.247.765	1.001.181	1.462.724.776
8-ene-15	1	0	196.287.226	19.628.723	0	0	0	0
8-feb-15	1	0	196.287.226	19.628.723	0	0	0	0
8-mar-15	1	10.541.249	196.287.226	19.628.723	9.582.953	14.863.160.514	958.295	1.486.316.051
8-abr-15	1	0	186.704.273	18.670.427	0	0	0	0
8-may-15	1	0	186.704.273	18.670.427	0	0	0	0
8-jun-15	1	10.131.760	186.704.273	18.670.427	9.210.691	15.133.165.804	921.069	1.513.316.580
8-jul-15	1	0	177.493.582	17.749.358	0	0	0	0
8-ago-15	1	0	177.493.582	17.749.358	0	0	0	0
8-sep-15	1	9.706.013	177.493.582	17.749.358	8.823.648	15.309.030.108	882.365	1.530.903.011
8-oct-15	1	0	168.669.933	16.866.993	0	0	0	0
8-nov-15	1	0	168.669.933	16.866.993	0	0	0	0
8-dic-15	1	9.326.562	168.669.933	16.866.993	8.478.693	15.482.093.502	847.869	1.548.209.350
8-ene-16	1	0	160.191.240	16.019.124	0	0	0	0
8-feb-16	1	0	160.191.240	16.019.124	0	0	0	0
8-mar-16	1	8.909.237	160.191.240	16.019.124	8.099.307	15.526.370.774	809.931	1.552.637.077
8-abr-16	1	0	152.091.934	15.209.193	0	0	0	0
8-may-16	1	0	152.091.934	15.209.193	0	0	0	0
8-jun-16	1	8.558.906	152.091.934	15.209.193	8.349.712	16.774.571.829	209.193	420.269.494
8-jul-16	1	0	143.742.222	15.000.000	0	0	0	0
8-ago-16	1	0	143.742.222	15.000.000	0	0	0	0
8-sep-16	1	8.107.736	143.742.222	15.000.000	8.107.736	17.034.352.863	0	0
8-oct-16	1	0	135.634.486	15.000.000	0	0	0	0
8-nov-16	1	0	135.634.486	15.000.000	0	0	0	0
8-dic-16	1	7.787.829	135.634.486	15.000.000	7.787.829	17.070.921.877	0	0
8-ene-17	1	0	127.846.656	15.000.000	0	0	0	0
8-feb-17	1	0	127.846.656	15.000.000	0	0	0	0
8-mar-17	1	142.846.656	127.846.656	15.000.000	127.846.656	291.746.070.042	15.000.000	34.230.000.000