



F.T.A. SANTANDER EMPRESAS 5

MARIA JOSE HERENCIAS PALOMINO

ANALISTA

SANTANDER DE TITULIZACION, S.G.F.T, S.A.

CIUDAD GRUPO SANTANDER

28660 BOADILLA DEL MONTE

marjherencias@gruposantander.com

Tel: 912893300

DENOMINACION DEL FONDO: **F.T.A. SANTANDER EMPRESAS 5**

INFORMACIÓN CORRESPONDIENTE AL: **TRIMESTRE/SEMESTRE: 20/04/2011 - 20/07/2011** AÑO: **2011**

Personas que asumen la responsabilidad de esta información y cargos que ocupan:	Firma:
IGNACIO ORTEGA GAVARA - DIRECTOR GENERAL	

I. DATOS GENERALES SOBRE EL FONDO

Fecha de Constitución del Fondo	26 marzo 2008	Agencia de pago de Bonos	BANCO SANTANDER	
Fecha de Desembolso BT's	28 marzo 2008	Negociación Mercado	AIAF	
Fecha Final Amortización	20 octubre 2042	Agencias de calificación	MOODY'S ESPAÑA	
Sociedad Gestora	SANTANDER DE TITULIZACION, S.G.F.T, S.A.	Calificación	Inicial	Actual
Originador Derechos Crédito	BANCO SANTANDER	BONOS SERIE A	Aaa	Aaa
		BONOS SERIE B	Aa3	Aa3
		BONOS SERIE C	A3	A3
		BONOS SERIE D	Baa3	Baa3
		BONOS SERIE E	Ba2	Ba2
		BONOS SERIE F	C	C

II. VALORES EMITIDOS POR EL FONDO: BONOS DE TITULIZACION

SERIES PRELACIÓN CÓDIGO ISIN	Nº BONOS	NOMINAL EN CIRCULACIÓN			
			Inicial	Actual	%Act/In
BONOS SERIE A ES0338122007	15.680	Nominal Unitario	100.000,00	15.601,62	
		Nominal Total	1.568.000.000,00	244.633.401,60	15,60 %
BONOS SERIE B ES0338122015	1.400	Nominal Unitario	100.000,00	100.000,00	
		Nominal Total	140.000.000,00	140.000.000,00	100,00 %
BONOS SERIE C ES0338122023	1.000	Nominal Unitario	100.000,00	100.000,00	
		Nominal Total	100.000.000,00	100.000.000,00	100,00 %
BONOS SERIE D ES0338122031	1.120	Nominal Unitario	100.000,00	100.000,00	
		Nominal Total	112.000.000,00	112.000.000,00	100,00 %
BONOS SERIE E ES0338122049	800	Nominal Unitario	100.000,00	100.000,00	
		Nominal Total	80.000.000,00	80.000.000,00	100,00 %
BONOS SERIE F ES0338122056	1.000	Nominal Unitario	100.000,00	100.000,00	
		Nominal Total	100.000.000,00	100.000.000,00	100,00 %

AMORTIZACION E INTERESES BONOS					
Actual			Próximo		
Fecha Amortización Periodo Actual 20 julio 2011			Fecha Próximo Cupón 20 octubre 2011		
	Amortización de los Bonos	Intereses Brutos Bonos	Tipo de Interés	Importe Bruto Próximo Cupón	Importe Neto Próximo Cupón
BONOS SERIE A	3.357,91 €	88,09 €	2,108 %	84,05 €	68,08 €
BONOS SERIE B	0,00 €	477,24 €	2,158 %	551,49 €	446,71 €
BONOS SERIE C	0,00 €	489,88 €	2,208 %	564,27 €	457,06 €
BONOS SERIE D	0,00 €	666,83 €	2,908 %	743,16 €	601,96 €
BONOS SERIE E	0,00 €	1.222,94 €	5,108 %	1.305,38 €	1.057,36 €
BONOS SERIE F	0,00 €	0,00 €	2,258 %	577,04 €	467,40 €
Amortización devengada no pagada	0,00 €				
Amortización Calendario	NO				

III. ACTIVOS ADQUIRIDOS POR EL FONDO: DERECHOS DE CRÉDITO

DERECHOS DE CRÉDITO	A LA EMISIÓN	SITUACIÓN ACTUAL
Número de Derechos de Crédito	4.182	1.841
Saldo Pendiente de Amortizar Derechos	2.000.001.211,34	676.633.344,28
Importes Unitarios Derechos Vivos	478.240,36	367.535,76
Tipos de Interés	5,22 %	2,76 %

TASAS DE AMORTIZACIÓN ANTICIPADA	SITUACIÓN ACTUAL
Tasa mensual actual anualizada:	1,11 %
Tasa últimos 12 meses anualizada:	-23,17 %
Tasa anualizada desde Constitución del Fondo	0,48 %

MOROSIDAD ACTUAL	Hasta 1 mes	De 1 a 6 meses	Mayor de 6 meses
Deuda Vencida(Principal+Intereses)	34.354.926,00	2.071.580,98	992.554,74
Deuda Pendiente de vencimiento	0,00	0,00	639.378.450,64
Deuda Total	34.354.926,00	2.071.580,98	640.371.005,38

F.T.A. SANTANDER EMPRESAS 5

INFORME TRIMESTRAL BONOS DE TITULIZACIÓN

20 de julio de 2011

BONOS TITULIZACIÓN DE ACTIVOS. PRINCIPAL	
Saldo anterior	829.285.430,40 €
Amortizaciones	52.652.028,80 €
Saldo actual	776.633.401,60 €
% sobre saldo inicial	36,98%
Amortización devengada no pagada	0,00 €

DATOS	
Fecha de determinación	13/07/2011
Fecha de Pago de Cupón Actual	20/07/2011
Fecha de Pago de Cupón Anterior	20/04/2011
Número de días	91
Tipo de referencia (%)	1,608%
Próxima Fecha de Pago	20/10/2011

BONOS DE TITULIZACIÓN DE ACTIVOS. INTERESES	
Intereses pagados Serie A	1.381.251,20 €
Intereses pagados Serie B	668.136,00 €
Intereses pagados Serie C	489.880,00 €
Intereses pagados Serie D	746.849,60 €
Intereses pagados Serie E	978.352,00 €
Intereses pagados Serie F	0,00 €
Intereses devengados no pagados	3.764.100,00 €

VIDA RESIDUAL (AÑOS)		
	INICIAL	20/07/2011
BONOS SERIE A	1,78	0,58
BONOS SERIE B	4,37	1,28
BONOS SERIE C	4,86	2,17
BONOS SERIE D	5,57	3,22
BONOS SERIE E	5,57	11,95
BONOS SERIE F	4,41	26,02

F.T.A. SANTANDER EMPRESAS 5

INFORME TRIMESTRAL DERECHOS DE CREDITO

20 de julio de 2011

DERECHOS DE CRÉDITO. PRINCIPAL	
Saldo anterior	729.285.353,53 €
Amortizaciones	52.652.009,25 €
Saldo actual	676.633.344,28 €
Número de derechos de crédito	1.841
LTV	63,53%

DERECHOS DE CRÉDITO. INTERESES	
Intereses cobrados en el trimestre	4.587.585,81 €
Intereses devengados en el trimestre	4.289.717,23 €

DERECHOS DE CRÉDITO EN MOROSIDAD					
	HASTA 30 DÍAS	30 A 60 DÍAS	60 A 90 DÍAS	90 A 180 DÍAS	MAS 180 DÍAS
Principal	34.346.193,62 €	1.714.383,29 €	134.686,48 €	82.097,41 €	977.532,84 €
Intereses	8.732,38 €	73.133,43 €	21.245,21 €	46.035,16 €	15.021,90 €
Saldo de los derechos de crédito	36.831.101,11 €	14.226.766,15 €	5.040.546,49 €	3.976.098,14 €	6.898.632,82 €
Número de derechos de crédito	26	33	20	20	90
% sobre saldo de los derechos de crédito	5,44%	2,10%	0,74%	0,59%	1,02%

* Se excluyen en este informe los vencidos y no pagados con antigüedad entre 1 y 15 días por considerarse morosidad técnica, con un gran porcentaje de recobro.

PRÉSTAMOS EN WRITE OFF	
Write Off acumulado Fecha Pago anterior	11.858.190,54 €
Write Off trimestre	-872.783,33 €
Write Off acumulados actuales	10.985.407,21 €

F.T.A. SANTANDER EMPRESAS 5**INFORME TRIMESTRAL DERECHOS DE CREDITO**

20 de julio de 2011

CONTENCIOSOS / JUDICIALES	
Saldo anterior	5.634.544,53 €
Diferencia	-144.207,28 €
Saldo actual	5.490.337,25 €

ADJUDICADOS	
Saldo anterior	10.005.997,27 €
Diferencia	-184.692,36 €
Saldo actual	9.821.304,91 €

Perdidas de la Cartera	
Saldo anterior	14.891.417,03 €
Diferencia	1.733.995,11 €
Saldo actual	16.625.412,14 €

F.T.A. SANTANDER EMPRESAS 5

ESTADO DE ORIGEN Y APLICACIÓN DE FONDOS Y CUENTA DE TESORERÍA

20 de julio de 2011

ORIGEN	56.434.497,32 €
PRINCIPAL COBRADO	
Amortización derechos de crédito	50.853.490,03 €
INTERESES COBRADOS	
Intereses de derechos de crédito	4.587.585,81 €
Intereses de reinversión	227.046,51 €
CONTENCIOSOS / JUDICIALES	324.617,51 €
INGRESOS/GASTOS DE ADJUDICADOS	409.915,80 €
FONDO DE RESERVA	92.592,27 €
OTROS	-60.750,61 €

ESTADO CUENTA DE TESORERÍA	79.930.427,05 €
FONDO DE RESERVA	
Saldo anterior	80.023.019,32 €
Utilizado en el período	-92.592,27 €
Saldo actual	79.930.427,05 €
RETENCIÓN A CUENTA DEL IRPF	0,00 €
GASTOS EMISIÓN RETENIDOS	0,00 €
OTROS	0,00 €

APLICACIÓN	56.434.497,32 €
GASTOS ORDINARIOS	6.610,15 €
COMISION DE GESTION	39.283,14 €
PAGO SWAP	4.587.585,81 €
COBRO SWAP	-5.115.479,38 €
INTERESES BONOS SERIE A	1.381.251,20 €
INTERESES BONOS SERIE B	668.136,00 €
INTERESES BONOS SERIE C	489.880,00 €
INTERESES BONOS SERIE D	746.849,60 €
INTERESES BONOS SERIE E	978.352,00 €
AMORTIZACION BONOS SERIE A	52.652.028,80 €
AMORTIZACION BONOS SERIE B	0,00 €
AMORTIZACION BONOS SERIE C	0,00 €
AMORTIZACION BONOS SERIE D	0,00 €
AMORTIZACION BONOS SERIE E	0,00 €
INTS POSTERGADOS SERIE B	0,00 €
INTERESES POSTERGADOS SERIE C	0,00 €
INTERSES POSTERGADOS SERIE D	0,00 €
INTERSES POSTERGADOS SERIE E	0,00 €
INTERESES BONOS SERIE F	0,00 €
AMORTIZACION BONOS SERIE F	0,00 €
RESOLUCION CONTRATO SWAP	0,00 €
INTS PTMO SUBORDINADO	0,00 €
AMORTIZ PTMO SUBORDINADO	0,00 €
COMISION ADMINISTRACION	0,00 €
COMISIÓN VARIABLE/INT.EXTR.SERIE F	0,00 €

F.T.A. SANTANDER EMPRESAS 5

MEJORA CREDITICIA Y PRÉSTAMO SUBORDINADO

20 de julio de 2011

MEJORA DE CRÉDITO		
CONCEPTOS	INICIAL	20/07/2011
EMISIÓN SUBORDINADA	21,60 %	63,85%
FONDO DE RESERVA	100.000.000,00 € (4,76 %)	79.930.427,05 € 11,81%

PRÉSTAMOS SUBORDINADOS		
CONCEPTOS	INICIAL	20/07/2011
PTMO SUBORDINADP		
Saldo vivo	520.000,00 €	344.241,30 €
Tipo de interés	5,219 %	2,108%

F.T.A. SANTANDER EMPRESAS 5**DEFINICIONES****20 de julio de 2011**

FECHA DE DETERMINACIÓN Será la fecha en que la Sociedad Gestora, en nombre del Fondo, realizará los cálculos necesarios para distribuir los fondos disponibles existentes a dicha fecha, de acuerdo con el orden de prelación de pagos descrito en el Folleto Informativo.
Todos los datos de los Activos Titulizados (Saldo Vivo DC's, tablas de morosidad, propiedades transitorias, datos estadísticos, etc.) están referidos a dicha fecha.

WRITE OFF Préstamos con cuotas pendientes con antigüedad igual o superior a 12 ó 18 meses (según Folleto Informativo).

PÉRDIDAS DE LA CARTERA Aquellos préstamos cuya deuda el Cedente considera que no va a recuperar (neto de recuperaciones).

SALDO VIVO ACUMULADO DE PRÉSTAMOS FALLIDOS Saldo vivo acumulado de los Derechos de Crédito derivados de Préstamos Fallidos, sin tener en cuenta los importes recobrados.

ADJUDICADOS Bienes en el activo del Fondo como consecuencia de un proceso judicial o extrajudicial.

CONTENCIOSO / JUDICIAL Préstamos sobre los que el Cedente va a iniciar acciones judiciales. Esta cantidad está incluida en el cuadro de morosidad.



**FONDO DE TITULIZACIÓN DE ACTIVOS
SANTANDER EMPRESAS 5**

INFORME HISTORICO DE MOROSIDAD

DÍAS EN MORA	jul-10	oct-10	ene-11	abr-11	jul-11
0 a 30 días	2,714%	0,831%	1,255%	0,431%	5,443%
30 a 60 días	0,739%	0,454%	0,426%	0,318%	2,103%
60 a 90 días	0,284%	0,357%	0,629%	0,682%	0,745%
90 a 180 días	0,311%	0,841%	0,419%	0,309%	0,588%
> 180 días	0,760%	1,115%	1,427%	0,818%	1,020%

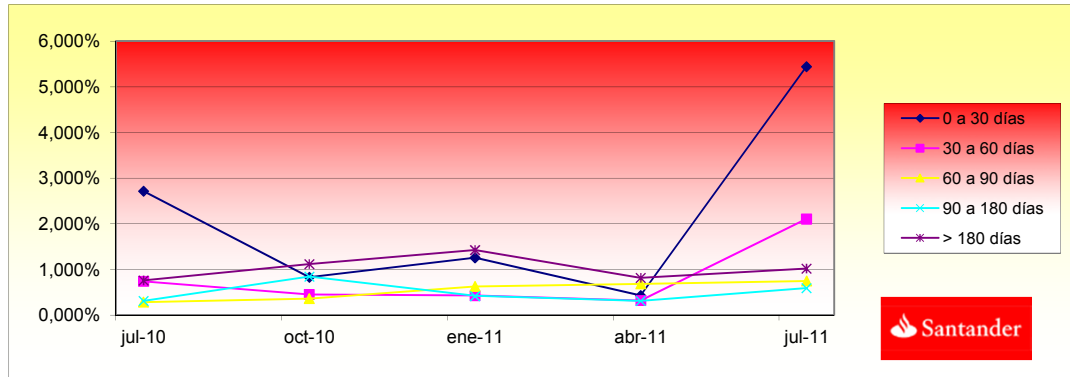



**FONDO DE TITULIZACIÓN DE ACTIVOS
SANTANDER EMPRESAS 5**

INFORME RELATIVO A LOS TRIGGERS DEL FONDO

TRIGGERS FONDO DE RESERVA

1. SI 1.a) ES MAYOR QUE 1.b) NO SE AMORTIZA EL FONDO DE RESERVA:	
1.a) MOROSIDAD DE LAS DC'S SUPERIOR A 90 DÍAS	10.874.730,96 €
1.b) 1% SALDO VIVO DERECHOS DE CRÉDITO	6.766.333,44 €
2. SI 2.a) ES MAYOR QUE 2.b) NO SE AMORTIZA EL FONDO DE RESERVA:	
2.a) SALDO VIVO ACUMULADO DE PRESTAMOS FALLIDOS	27.610.819,35 €
2.b) 1% SALDO INICIAL DERECHOS DE CRÉDITO	20.000.012,11 €

SE ENCUENTRA POR DEBAJO DE SU NIVEL REQUERIDO

TRIGGERS DIFERIMIENTO DE INTERESES CLASES B, C, D, E

DIFERIMIENTO DE INTS CLASE B (9º LUGAR) SI SALDO VIVO ACUMULADO DE PTOS. FALLIDOS > 17% SALDO INICIAL DE ACTIVOS	NO
DIFERIMIENTO DE INTS CLASE C (10º LUGAR) SI SALDO VIVO ACUMULADO DE PTOS. FALLIDOS > 13% SALDO INICIAL DE ACTIVOS	NO
DIFERIMIENTO DE INTS CLASE D (11º LUGAR) SI SALDO VIVO ACUMULADO DE PTOS. FALLIDOS > 8% SALDO INICIAL DE ACTIVOS	NO
DIFERIMIENTO DE INTS CLASE E (12º LUGAR) SI SALDO VIVO ACUMULADO DE PTOS. FALLIDOS > 5% SALDO INICIAL DE ACTIVOS	NO



**FONDO DE TITULIZACIÓN DE ACTIVOS
SANTANDER EMPRESAS 5**

CARACTERÍSTICAS DEL COLATERAL

CONCENTRACION POR SECTOR		
SECTOR	SALDO VIVO	%
SIN CNAE	328.889,67	0,0452%
AGRICULTURA,GANADERIA,CAZA Y SERVICIOS	24.535.787,30	3,4070%
SILVICULTURA Y EXPLOTACION FORESTAL	280.186,89	0,0413%
PESCA Y ACUICULTURA	744.544,37	0,1057%
OTRAS INDUSTRIAS EXTRACTIVAS	814.754,80	0,1221%
ACTIVIDADES DE APOYO A LAS INDUSTRIAS E	916.442,70	0,1271%
INDUSTRIA DE LA ALIMENTACION	13.200.149,48	1,9418%
FABRICACION DE BEBIDAS	4.670.133,65	0,6516%
INDUSTRIA TEXTIL	526.370,82	0,0847%
CONFECCION DE PRENDAS DE VESTIR	913.144,27	0,1314%
INDUSTRIA DEL CUERO Y DEL CALZADO	1.689.131,44	0,2459%
INDUSTIA DE MADERA Y CORCHO, EXCEPTO M	2.911.845,24	0,4479%
INDUSTRIA DEL PAPEL	2.863.259,05	0,4332%
ARTES GRAFICAS Y REPRODUCCION DE SOPC	1.773.565,67	0,2644%
INDUSTRIA QUIMICA	2.403.227,18	0,4015%
FABRICACION DE PRODUCTOS FARMACEUTIC	250.000,00	0,0337%
FABRICACION DE PRODUCTOS DE CAUCHO Y	2.907.792,94	0,4601%
FABRICACION DE OTROS PRODUCTOS MINERA	8.392.786,27	1,2872%
METALURGIA;FABRICACION DE PROD.DE HIER	8.503.054,30	1,2104%
FABRICACION DE PRODUCTOS METALICOS,EX	6.192.405,41	0,8869%
FABRICACION DE PROD.INFORMATICOS,ELEC	87.318,42	0,0144%
FABRICACION DE MATERIAL Y EQUIPO ELECTF	708.521,58	0,1100%
FABRICACION DE MAQUINARIA Y EQUIPO N.C.	1.373.243,36	0,1998%
FABRICACION DE VEHICULOS MOTOR,REMOLC	1.782.663,98	0,2474%
FABRICACION DE OTRO MATERIAL DE TRANSF	382.472,47	0,0571%
FABRICACION DE MUEBLES	1.758.312,07	0,2462%

OTRAS INDUSTRIAS MANUFACTURERAS	1.442.460,75	0,1986%
REPARACION E INSTALACION DE MAQUINARIA	201.380,59	0,0296%
SUMINISTRO DE ENERGIA ELECTRICA,GAS,VA	5.745.403,68	0,8116%
CAPTACION, DEPURACION Y DISTRIBUCION DE	40.920,85	0,0059%
RECOGIDA,TRATAMIENTO Y ELIMINACION DE F	121.859,07	0,0192%
CONSTRUCCION DE EDIFICIOS	203.010.343,94	28,0858%
INGENIERIA CIVIL	5.286.840,27	0,7258%
ACTIVIDADES DE CONSTRUCCION ESPECIALIZ	8.316.440,62	1,1763%
VENTA Y REPARACION DE VEHICULOS DE MO	5.154.419,23	0,8803%
COMERCIO AL POR MAYOR E INTERMEDIARIO	74.010.710,87	10,8835%
COMERCIO AL POR MENOR,EXCEPTO DE VEHI	14.105.202,54	2,0106%
TRANSPORTE TERRESTRE Y POR TUBERIA	6.344.971,01	0,9457%
TRANSPORTE MARITIMO Y POR VIAS NAVEGA	76.189,30	0,0111%
ALMACENAMIENTO Y ACTIVIDADES ANEXAS A	11.612.236,04	1,7372%
ACTIVIDADES POSTALES Y DE CORREOS	6.000,00	0,0012%
SERVICIOS DE ALOJAMIENTO	6.731.586,31	0,9411%
SERVICIOS DE COMIDAS Y BEBIDAS	6.634.225,93	0,9322%
EDICION	324.697,42	0,0445%
ACTIVIDADES CINEMATOGRAFICAS, DE VIDEO	1.059.917,92	0,1452%
TELECOMUNICACIONES	180.730,35	0,0322%
PROGRAMACION,CONSULTORIA Y OTRAS ACT	2.729.094,39	0,3732%
SERVICIOS DE INFORMACION	26.131,96	0,0037%
SERVICIOS FINANCIEROS, EXCEPTO SEGUROS	19.739.239,15	2,7945%
ACTIVIDADES AUXILIARES A SERVICIOS FINAN	1.112.330,13	0,1517%
ACTIVIDADES INMOBILIARIAS	113.669.923,71	18,4362%
ACTIVIDADES JURIDICAS Y DE CONTABILIDAD	10.338.222,62	1,3984%
ACTIVIDADES DE LAS SEDES CENTRALES,ACT	3.156.304,84	0,4428%
SERVICIOS TECNICOS DE ARQUITECTURA E IN	1.811.627,04	0,2562%
PUBLICIDAD Y ESTUDIOS DE MERCADO	2.212.732,88	0,3290%
OTRAS ACTIVIDADES PROFESIONALES,CIENTI	61.241.578,37	8,3764%
ACTIVIDADES VETERINARIAS	95.917,46	0,0140%
ACTIVIDADES DE ALQUILER	1.980.359,44	0,2912%
ACTIVIDADES RELACIONADAS CON EL EMPLEO	429.338,02	0,0599%
ACTIVIDADES DE AGENCIAS DE VIAJES, OPER	1.070.815,42	0,1478%
ACTIVIDADES DE SEGURIDAD E INVESTIGACI	52.948,82	0,0076%
SERVICIOS A EDIFICIOS Y ACTIVIDADES DE JA	1.800.035,71	0,2596%
ACTIVIDADES ADMINISTRATIVAS DE OFICINA Y	1.092.333,90	0,1518%
EDUCACION	544.320,70	0,0763%
ACTIVIDADES SANITARIAS	3.932.600,08	0,6384%
ASISTENCIA EN ESTABLECIMIENTOS RESIDEN	162.017,38	0,0267%
ACTIVIDADES DE SERVICIOS SOCIALES SIN AL	3.563.356,59	0,4817%
ACTIVIDADES DE CREACION, ARTISTICAS Y ES	374.350,02	0,0527%
ACTIVIDADES DE JUEGOS DE AZAR Y APUEST	288.104,87	0,0408%
ACTIVIDADES DEPORTIVAS, RECREATIVAS Y D	2.554.056,48	0,3552%
ACTIVIDADES ASOCIATIVAS	8.887.760,74	1,4806%
REPARACION DE ORDENADORES,EFECTOS PE	96.985,61	0,0145%
OTROS SERVICIOS PERSONALES	3.732.065,15	0,5164%
ACTIVIDADES DE LOS HOGARES COMO EMPLE	6.511,42	0,0009%

**FONDO DE TITULIZACIÓN DE ACTIVOS
SANTANDER EMPRESAS 5**

CARACTERÍSTICAS DEL COLATERAL

DISTRIBUCION POR DEUDOR		
DEUDOR	SALDO VIVO	% SALDO VIVO
1	56.000.000,00	8,28%
2	40.433.333,70	5,98%
3	26.000.000,00	3,84%
4	24.000.000,00	3,55%
5	22.000.000,00	3,25%
6	20.800.000,00	3,07%
7	18.070.706,52	2,67%
8	16.556.161,11	2,45%
9	10.260.890,82	1,52%
10	10.000.000,00	1,48%
11	8.800.000,00	1,30%
12	8.283.703,00	1,22%
13	7.340.615,44	1,08%
14	6.750.000,00	1,00%
15	6.663.663,47	0,98%
16	6.513.889,32	0,96%
17	6.431.321,79	0,95%
18	5.100.000,00	0,75%
19	5.000.000,00	0,74%
20	4.634.076,65	0,68%

FTA
SANTANDER EMPRESAS 5

L.T.V.

	SALDO	% SOBRE SALDO VIVO	NUMERO DE PRÉSTAMO	% SOBRE NUMERO DE PRÉSTAMOS
0,00 - 9,99	34.064,28	0,01%	4	1,31%
10,00 - 19,99	1.644.079,38	0,71%	5	1,64%
20,00 - 29,99	860.381,16	0,37%	7	2,30%
30,00 - 39,99	15.549.634,19	6,68%	8	2,62%
40,00 - 49,99	19.196.921,46	8,24%	25	8,20%
50,00 - 59,99	17.207.429,12	7,39%	60	19,67%
60,00 - 69,99	49.366.445,76	21,20%	117	38,36%
70,00 - 79,99	32.665.927,49	14,03%	51	16,72%
80,00 - 89,99	15.764.207,14	6,77%	15	4,92%
> 90,00	80.572.330,83	34,60%	13	4,26%

FTA SANTANDER EMPRESAS 5

Date	Outstanding	Real outstanding	0,04% Vector de Prepago taccp	Remaining at the end of the month	Average Single Monthly Mortality	CPR	Monthly Single Monthly Mortality	CPR
28/03/2008	2.000.000.000,00		100,00%	100,00%				-23,17%
abr-08	1.967.557.645,77	1.929.043.446,03	99,96%	98,04%	1,96%	21,12%	1,96%	21,12%
may-08	1.925.687.696,33	1.884.823.704,14	99,92%	97,88%	1,07%	12,08%	0,17%	2,00%
jun-08	1.891.569.386,81	1.837.181.738,43	99,88%	97,12%	0,97%	11,01%	0,77%	8,85%
jul-08	1.817.950.453,04	1.798.092.088,87	99,84%	98,91%	0,27%	3,24%	-1,84%	-24,39%
ago-08	1.792.150.037,05	1.698.551.274,27	99,80%	94,78%	1,07%	12,08%	4,18%	40,06%
sep-08	1.763.297.796,40	1.682.512.813,99	99,76%	95,42%	0,78%	8,95%	-0,68%	-8,43%
oct-08	1.715.496.131,44	1.640.718.999,60	99,72%	95,64%	0,63%	7,36%	-0,23%	-2,84%
nov-08	1.688.804.052,70	1.582.831.671,83	99,68%	93,73%	0,81%	9,26%	2,00%	21,56%
dic-08	1.667.130.030,43	1.537.269.475,08	99,64%	92,21%	0,90%	10,25%	1,62%	17,76%
ene-09	1.641.340.527,26	1.528.836.731,50	99,60%	93,15%	0,71%	8,17%	-1,01%	-12,87%
feb-09	1.612.759.228,85	1.486.195.405,70	99,56%	92,15%	0,74%	8,53%	1,07%	12,07%
mar-09	1.597.623.505,71	1.423.532.530,67	99,52%	89,10%	0,96%	10,90%	3,31%	33,22%
abr-09	1.562.132.324,77	1.423.216.945,15	99,48%	91,11%	0,71%	8,24%	-2,25%	-30,59%
may-09	1.535.691.436,68	1.370.861.886,77	99,44%	89,27%	0,81%	9,27%	2,02%	21,72%
jun-09	1.512.808.668,19	1.343.264.928,90	99,40%	88,79%	0,79%	9,07%	0,53%	6,19%
jul-09	1.444.217.329,21	1.329.120.370,53	99,36%	92,03%	0,52%	6,04%	-3,65%	-53,69%
ago-09	1.423.478.031,67	1.291.201.330,11	99,32%	90,71%	0,57%	6,65%	1,44%	15,95%
sep-09	1.407.701.114,27	1.270.831.100,02	99,28%	90,28%	0,57%	6,59%	0,47%	5,55%
oct-09	1.349.373.296,93	1.175.859.621,55	99,24%	87,14%	0,72%	8,33%	3,47%	34,57%
nov-09	1.319.927.934,19	1.145.186.927,87	99,20%	86,76%	0,71%	8,17%	0,44%	5,11%
dic-09	1.247.456.387,04	1.098.928.909,32	99,16%	88,09%	0,60%	6,99%	-1,54%	-20,07%
ene-10	1.215.999.563,73	1.054.163.279,70	99,12%	86,69%	0,65%	7,49%	1,59%	17,52%
feb-10	1.200.455.477,66	1.027.879.959,55	99,08%	85,62%	0,67%	7,78%	1,23%	13,81%
mar-10	1.188.363.757,38	1.013.166.477,40	99,04%	85,26%	0,66%	7,67%	0,43%	5,02%
abr-10	1.132.328.925,28	980.285.311,33	99,00%	86,57%	0,58%	6,69%	-1,54%	-20,17%
may-10	1.103.400.766,65	954.313.027,24	98,96%	86,49%	0,56%	6,48%	0,10%	1,16%
jun-10	1.081.469.976,40	932.941.466,82	98,92%	86,27%	0,55%	6,36%	0,26%	3,04%
jul-10	1.021.142.337,31	919.315.017,16	98,88%	90,03%	0,37%	4,40%	-4,36%	-66,90%
ago-10	1.008.391.186,35	894.450.738,95	98,84%	88,70%	0,41%	4,84%	1,47%	16,33%
sep-10	949.532.491,27	890.111.793,99	98,80%	93,74%	0,22%	2,55%	-5,68%	-94,13%
oct-10	927.935.460,59	837.830.241,22	98,76%	90,29%	0,33%	3,88%	3,68%	36,26%
nov-10	811.748.884,63	790.211.185,29	98,72%	97,35%	0,08%	1,00%	-7,82%	-146,72%
dic-10	800.629.048,51	774.147.080,80	98,68%	96,69%	0,10%	1,22%	0,67%	7,78%
ene-11	775.431.074,60	766.466.121,89	98,64%	98,84%	0,03%	0,41%	-2,23%	-30,22%
feb-11	761.910.915,12	755.265.586,35	98,60%	99,13%	0,03%	0,30%	-0,29%	-3,50%
mar-11	752.517.038,12	736.553.122,89	98,56%	97,88%	0,06%	0,71%	1,26%	14,12%
abr-11	731.029.203,83	729.285.353,53	98,52%	99,76%	0,01%	0,08%	-1,92%	-25,69%
may-11	720.505.199,37	711.615.120,22	98,48%	98,77%	0,03%	0,39%	1,00%	11,34%
jun-11	709.168.179,68	698.450.005,74	98,44%	98,49%	0,04%	0,47%	0,28%	3,32%
jul-11	687.654.873,41	676.633.344,28	98,40%	98,40%	0,04%	0,48%	0,09%	1,11%

FTA SANTANDER EMPRESAS 5

20-jul-11

0,58

1,28

2,17

3,22

11,95

26,02

Principal disponible para la amortización	SERIE A	SERIE B	SERIE C	SERIE D	SERIE E	SERIE F
	1.568.000.000	140.000.000	100.000.000	112.000.000	80.000.000	100.000.000
0,00	1.568.000.000	140.000.000	100.000.000	112.000.000	80.000.000	100.000.000
0,00	1.568.000.000	140.000.000	100.000.000	112.000.000	80.000.000	100.000.000
0,00	1.568.000.000	140.000.000	100.000.000	112.000.000	80.000.000	100.000.000
201.907.911,13	1.366.092.089	140.000.000	100.000.000	112.000.000	80.000.000	100.000.000
0,00	1.366.092.089	140.000.000	100.000.000	112.000.000	80.000.000	100.000.000
0,00	1.366.092.089	140.000.000	100.000.000	112.000.000	80.000.000	100.000.000
157.373.089,27	1.208.719.000	140.000.000	100.000.000	112.000.000	80.000.000	100.000.000
0,00	1.208.719.000	140.000.000	100.000.000	112.000.000	80.000.000	100.000.000
0,00	1.208.719.000	140.000.000	100.000.000	112.000.000	80.000.000	100.000.000
111.882.268,10	1.096.836.732	140.000.000	100.000.000	112.000.000	80.000.000	100.000.000
0,00	1.096.836.732	140.000.000	100.000.000	112.000.000	80.000.000	100.000.000
0,00	1.096.836.732	140.000.000	100.000.000	112.000.000	80.000.000	100.000.000
105.619.786,35	991.216.945	140.000.000	100.000.000	112.000.000	80.000.000	100.000.000
0,00	991.216.945	140.000.000	100.000.000	112.000.000	80.000.000	100.000.000
0,00	991.216.945	140.000.000	100.000.000	112.000.000	80.000.000	100.000.000
94.096.574,62	897.120.371	140.000.000	100.000.000	112.000.000	80.000.000	100.000.000
0,00	897.120.371	140.000.000	100.000.000	112.000.000	80.000.000	100.000.000
0,00	897.120.371	140.000.000	100.000.000	112.000.000	80.000.000	100.000.000
153.260.748,98	743.859.622	140.000.000	100.000.000	112.000.000	80.000.000	100.000.000
0,00	743.859.622	140.000.000	100.000.000	112.000.000	80.000.000	100.000.000
0,00	743.859.622	140.000.000	100.000.000	112.000.000	80.000.000	100.000.000
-29.381.658,42	773.241.280	140.000.000	100.000.000	112.000.000	80.000.000	100.000.000
0,00	773.241.280	140.000.000	100.000.000	112.000.000	80.000.000	100.000.000
0,00	773.241.280	140.000.000	100.000.000	112.000.000	80.000.000	100.000.000
84.289.591,02	688.951.689	140.000.000	100.000.000	112.000.000	80.000.000	100.000.000
0,00	688.951.689	140.000.000	100.000.000	112.000.000	80.000.000	100.000.000
0,00	688.951.689	140.000.000	100.000.000	112.000.000	80.000.000	100.000.000
111.293.685,53	577.658.003	140.000.000	100.000.000	112.000.000	80.000.000	100.000.000
0,00	577.658.003	140.000.000	100.000.000	112.000.000	80.000.000	100.000.000
0,00	577.658.003	140.000.000	100.000.000	112.000.000	80.000.000	100.000.000
93.269.786,81	484.388.217	140.000.000	100.000.000	112.000.000	80.000.000	100.000.000
0,00	484.388.217	140.000.000	100.000.000	112.000.000	80.000.000	100.000.000
0,00	484.388.217	140.000.000	100.000.000	112.000.000	80.000.000	100.000.000
151.534.042,73	332.854.174	140.000.000	100.000.000	112.000.000	80.000.000	100.000.000
0,00	332.854.174	140.000.000	100.000.000	112.000.000	80.000.000	100.000.000
0,00	332.854.174	140.000.000	100.000.000	112.000.000	80.000.000	100.000.000
44.669.487,88	288.184.686	140.000.000	100.000.000	112.000.000	80.000.000	100.000.000
0,00	288.184.686	140.000.000	100.000.000	112.000.000	80.000.000	100.000.000
0,00	288.184.686	140.000.000	100.000.000	112.000.000	80.000.000	100.000.000
43.551.341,72	244.633.344	140.000.000	100.000.000	112.000.000	80.000.000	100.000.000
0,00	244.633.344	140.000.000	100.000.000	112.000.000	80.000.000	100.000.000
0,00	244.633.344	140.000.000	100.000.000	112.000.000	80.000.000	100.000.000
80.606.246,67	164.027.098	140.000.000	100.000.000	112.000.000	80.000.000	100.000.000
0,00	164.027.098	140.000.000	100.000.000	112.000.000	80.000.000	100.000.000
0,00	164.027.098	140.000.000	100.000.000	112.000.000	80.000.000	100.000.000
62.666.428,68	101.360.669	140.000.000	100.000.000	112.000.000	80.000.000	100.000.000
0,00	101.360.669	140.000.000	100.000.000	112.000.000	80.000.000	100.000.000
0,00	101.360.669	140.000.000	100.000.000	112.000.000	80.000.000	100.000.000
59.241.679,36	42.118.990	140.000.000	100.000.000	112.000.000	80.000.000	100.000.000
0,00	42.118.990	140.000.000	100.000.000	112.000.000	80.000.000	100.000.000

FTA SANTANDER EMPRESAS 5

20-jul-11

	0,58	1,28	2,17	3,22	11,95	26,02
Principal disponible para la amortización	SERIE A	SERIE B	SERIE C	SERIE D	SERIE E	SERIE F
0,00	42.118.990	140.000.000	100.000.000	112.000.000	80.000.000	100.000.000
34.111.605,26	8.007.384	140.000.000	100.000.000	112.000.000	80.000.000	100.000.000
0,00	8.007.384	140.000.000	100.000.000	112.000.000	80.000.000	100.000.000
0,00	8.007.384	140.000.000	100.000.000	112.000.000	80.000.000	100.000.000
131.259.249,91		140.000.000	100.000.000	112.000.000	80.000.000	100.000.000
0,00		16.748.134	100.000.000	112.000.000	80.000.000	100.000.000
0,00		16.748.134	100.000.000	112.000.000	80.000.000	100.000.000
24.524.910,26		16.748.134	100.000.000	112.000.000	80.000.000	100.000.000
0,00			92.223.224	112.000.000	80.000.000	100.000.000
0,00			92.223.224	112.000.000	80.000.000	100.000.000
17.146.227,03			92.223.224	112.000.000	80.000.000	100.000.000
0,00			75.076.997	112.000.000	80.000.000	100.000.000
0,00			75.076.997	112.000.000	80.000.000	100.000.000
15.798.194,47			75.076.997	112.000.000	80.000.000	100.000.000
0,00			59.278.803	112.000.000	80.000.000	100.000.000
0,00			59.278.803	112.000.000	80.000.000	100.000.000
31.302.149,38			59.278.803	112.000.000	80.000.000	100.000.000
0,00			27.976.653	112.000.000	80.000.000	100.000.000
0,00			27.976.653	112.000.000	80.000.000	100.000.000
17.011.490,48			27.976.653	112.000.000	80.000.000	100.000.000
0,00			10.965.163	112.000.000	80.000.000	100.000.000
0,00			10.965.163	112.000.000	80.000.000	100.000.000
14.718.215,64			10.965.163	108.246.947	80.000.000	100.000.000
0,00				108.246.947	80.000.000	100.000.000
0,00				108.246.947	80.000.000	100.000.000
12.489.535,29				95.757.412	80.000.000	100.000.000
0,00				95.757.412	80.000.000	100.000.000
0,00				95.757.412	80.000.000	100.000.000
12.064.293,60				83.693.118	80.000.000	100.000.000
0,00				83.693.118	80.000.000	100.000.000
0,00				83.693.118	80.000.000	100.000.000
9.067.729,58				74.625.389	80.000.000	100.000.000
0,00				74.625.389	80.000.000	100.000.000
0,00				74.625.389	80.000.000	100.000.000
5.597.565,69				69.027.823	80.000.000	100.000.000
0,00				69.027.823	80.000.000	100.000.000
0,00				69.027.823	80.000.000	100.000.000
6.026.558,02				63.001.265	80.000.000	100.000.000
0,00				63.001.265	80.000.000	100.000.000
0,00				63.001.265	80.000.000	100.000.000
5.204.574,01				57.796.691	80.000.000	100.000.000
0,00				57.796.691	80.000.000	100.000.000
0,00				57.796.691	80.000.000	100.000.000
5.959.465,71				51.837.225	80.000.000	100.000.000
0,00				51.837.225	80.000.000	100.000.000
0,00				51.837.225	80.000.000	100.000.000
5.162.299,40				46.674.926	80.000.000	100.000.000
0,00				46.674.926	80.000.000	100.000.000
0,00				46.674.926	80.000.000	100.000.000
7.872.456,72				38.802.469	80.000.000	100.000.000
0,00				38.802.469	80.000.000	100.000.000
0,00				38.802.469	80.000.000	100.000.000

FTA SANTANDER EMPRESAS 5

20-jul-11

	0,58	1,28	2,17	3,22	11,95	26,02
Principal disponible para la amortización	SERIE A	SERIE B	SERIE C	SERIE D	SERIE E	SERIE F
4.833.051,11				33.969.418	80.000.000	100.000.000
0,00				33.969.418	80.000.000	100.000.000
0,00				33.969.418	80.000.000	100.000.000
10.526.575,92				23.442.842	80.000.000	100.000.000
0,00				23.442.842	80.000.000	100.000.000
0,00				23.442.842	80.000.000	100.000.000
4.511.883,03				18.930.959	80.000.000	100.000.000
0,00				18.930.959	80.000.000	100.000.000
0,00				18.930.959	80.000.000	100.000.000
5.011.578,80				13.919.380	80.000.000	100.000.000
0,00				13.919.380	80.000.000	100.000.000
0,00				13.919.380	80.000.000	100.000.000
6.353.904,91				7.565.475	80.000.000	100.000.000
0,00				7.565.475	80.000.000	100.000.000
0,00				7.565.475	80.000.000	100.000.000
4.119.225,28				3.446.250	80.000.000	100.000.000
0,00				3.446.250	80.000.000	100.000.000
0,00				3.446.250	80.000.000	100.000.000
3.258.732,09					80.000.000	100.000.000
0,00					80.187.518	100.000.000
0,00					80.187.518	100.000.000
3.163.048,74					80.187.518	100.000.000
0,00					77.024.469	100.000.000
0,00					77.024.469	100.000.000
2.956.506,83					77.024.469	100.000.000
0,00					74.067.962	100.000.000
0,00					74.067.962	100.000.000
3.984.728,43					74.067.962	100.000.000
0,00					70.083.234	100.000.000
0,00					70.083.234	100.000.000
3.137.333,77					70.083.234	100.000.000
0,00					66.945.900	100.000.000
0,00					66.945.900	100.000.000
3.104.373,39					66.945.900	100.000.000
0,00					63.841.527	100.000.000
0,00					63.841.527	100.000.000
2.645.675,56					63.841.527	100.000.000
0,00					61.195.851	100.000.000
0,00					61.195.851	100.000.000
3.600.439,95					61.195.851	100.000.000
0,00					57.595.411	100.000.000
0,00					57.595.411	100.000.000
2.391.381,80					57.595.411	100.000.000
0,00					55.204.030	100.000.000
0,00					55.204.030	100.000.000
2.338.376,95					55.204.030	100.000.000
0,00					52.865.653	100.000.000
0,00					52.865.653	100.000.000
2.291.453,36					52.865.653	100.000.000
0,00					50.574.199	100.000.000
0,00					50.574.199	100.000.000
3.250.147,09					50.574.199	100.000.000

FTA SANTANDER EMPRESAS 5

20-jul-11

	0,58	1,28	2,17	3,22	11,95	26,02
Principal disponible para la amortización	SERIE A	SERIE B	SERIE C	SERIE D	SERIE E	SERIE F
0,00					47.324.052	100.000.000
0,00					47.324.052	100.000.000
2.249.783,38					47.324.052	100.000.000
0,00					45.074.269	100.000.000
0,00					45.074.269	100.000.000
2.269.985,58					45.074.269	100.000.000
0,00					42.804.283	100.000.000
0,00					42.804.283	100.000.000
2.222.683,85					42.804.283	100.000.000
0,00					40.581.599	100.000.000
0,00					40.581.599	100.000.000
2.446.152,39					40.581.599	100.000.000
0,00					38.135.447	100.000.000
0,00					38.135.447	100.000.000
2.156.530,06					38.135.447	100.000.000
0,00					35.978.917	100.000.000
0,00					35.978.917	100.000.000
2.115.740,73					35.978.917	100.000.000
0,00					33.863.176	100.000.000
0,00					33.863.176	100.000.000
1.522.550,92					33.863.176	100.000.000
0,00					32.340.625	100.000.000
0,00					32.340.625	100.000.000
1.151.191,45					32.340.625	100.000.000
0,00					31.189.434	100.000.000
0,00					31.189.434	100.000.000
1.048.311,84					31.189.434	100.000.000
0,00					30.141.122	100.000.000
0,00					30.141.122	100.000.000
1.093.057,42					30.141.122	100.000.000
0,00					29.048.065	100.000.000
0,00					29.048.065	100.000.000
1.065.744,47					29.048.065	100.000.000
0,00					27.982.320	100.000.000
0,00					27.982.320	100.000.000
1.187.948,83					27.982.320	100.000.000
0,00					26.794.371	100.000.000
0,00					26.794.371	100.000.000
957.742,96					26.794.371	100.000.000
0,00					25.836.628	100.000.000
0,00					25.836.628	100.000.000
723.851,81					25.836.628	100.000.000
0,00					25.112.776	100.000.000
0,00					25.112.776	100.000.000
647.844,56					25.112.776	100.000.000
0,00					24.464.932	100.000.000
0,00					24.464.932	100.000.000
709.804,92					24.464.932	100.000.000
0,00					23.755.127	100.000.000
0,00					23.755.127	100.000.000
598.096,75					23.755.127	100.000.000
0,00					23.157.030	100.000.000

FTA SANTANDER EMPRESAS 5

20-jul-11

	0,58	1,28	2,17	3,22	11,95	26,02
Principal disponible para la amortización	SERIE A	SERIE B	SERIE C	SERIE D	SERIE E	SERIE F
0,00					23.157.030	100.000.000
642.437,04					23.157.030	100.000.000
0,00					22.514.593	100.000.000
0,00					22.514.593	100.000.000
596.537,05					22.514.593	100.000.000
0,00					21.918.056	100.000.000
0,00					21.918.056	100.000.000
714.953,67					21.918.056	100.000.000
0,00					21.203.102	100.000.000
0,00					21.203.102	100.000.000
590.712,17					21.203.102	100.000.000
0,00					20.612.390	100.000.000
0,00					20.612.390	100.000.000
635.330,53					20.612.390	100.000.000
0,00					19.977.060	100.000.000
0,00					19.977.060	100.000.000
601.869,17					19.977.060	100.000.000
0,00					19.375.191	100.000.000
0,00					19.375.191	100.000.000
732.756,85					19.375.191	100.000.000
0,00					18.642.434	100.000.000
0,00					18.642.434	100.000.000
611.734,39					18.642.434	100.000.000
0,00					18.030.699	100.000.000
0,00					18.030.699	100.000.000
2.186.756,81					18.030.699	100.000.000
0,00					15.843.943	100.000.000
0,00					15.843.943	100.000.000
550.987,25					15.843.943	100.000.000
0,00					15.292.955	100.000.000
0,00					15.292.955	100.000.000
542.182,39					15.292.955	100.000.000
0,00					14.750.773	100.000.000
0,00					14.750.773	100.000.000
284.602,10					14.750.773	100.000.000
0,00					14.466.171	100.000.000
0,00					14.466.171	100.000.000
330.224,55					14.466.171	100.000.000
0,00					14.135.946	100.000.000
0,00					14.135.946	100.000.000
290.549,81					14.135.946	100.000.000
0,00					13.845.396	100.000.000
0,00					13.845.396	100.000.000
401.867,93					13.845.396	100.000.000
0,00					13.443.528	100.000.000
0,00					13.443.528	100.000.000
292.042,78					13.443.528	100.000.000
0,00					13.151.486	100.000.000
0,00					13.151.486	100.000.000
232.275,53					13.151.486	100.000.000
0,00					12.919.210	100.000.000
0,00					12.919.210	100.000.000

FTA SANTANDER EMPRESAS 5

20-jul-11

	0,58	1,28	2,17	3,22	11,95	26,02
Principal disponible para la amortización	SERIE A	SERIE B	SERIE C	SERIE D	SERIE E	SERIE F
298.342,54					12.919.210	100.000.000
0,00					12.620.868	100.000.000
0,00					12.620.868	100.000.000
7.418.558,17					12.620.868	100.000.000
0,00					5.202.309	100.000.000
0,00					5.202.309	100.000.000
296.112,32					5.202.309	100.000.000
0,00					4.906.197	100.000.000
0,00					4.906.197	100.000.000
232.707,35					4.906.197	100.000.000
0,00					4.673.490	100.000.000
0,00					4.673.490	100.000.000
292.961,67					4.673.490	100.000.000
0,00					4.380.528	100.000.000
0,00					4.380.528	100.000.000
284.926,74					4.380.528	100.000.000
0,00					4.095.601	100.000.000
0,00					4.095.601	100.000.000
232.421,18					4.095.601	100.000.000
0,00					3.863.180	100.000.000
0,00					3.863.180	100.000.000
209.481,64					3.863.180	100.000.000
0,00					3.653.699	100.000.000
0,00					3.653.699	100.000.000
237.037,51					3.653.699	100.000.000
0,00					3.416.661	100.000.000
0,00					3.416.661	100.000.000
292.413,62					3.416.661	100.000.000
0,00					3.124.247	100.000.000
0,00					3.124.247	100.000.000
239.039,77					3.124.247	100.000.000
0,00					2.885.208	100.000.000
0,00					2.885.208	100.000.000
212.538,87					2.885.208	100.000.000
0,00					2.672.669	100.000.000
0,00					2.672.669	100.000.000
213.157,20					2.672.669	100.000.000
0,00					2.459.512	100.000.000
0,00					2.459.512	100.000.000
198.108,43					2.459.512	100.000.000
0,00					2.261.403	100.000.000
0,00					2.261.403	100.000.000
116.759,92					2.261.403	100.000.000
0,00					2.144.643	100.000.000
0,00					2.144.643	100.000.000
117.845,86					2.144.643	100.000.000
0,00					2.026.797	100.000.000
0,00					2.026.797	100.000.000
117.144,82					2.026.797	100.000.000
0,00					1.909.653	100.000.000
0,00					1.909.653	100.000.000
200.559,60					1.909.653	100.000.000

FTA SANTANDER EMPRESAS 5
20-jul-11

	0,58	1,28	2,17	3,22	11,95	26,02
Principal disponible para la amortización	SERIE A	SERIE B	SERIE C	SERIE D	SERIE E	SERIE F
0,00					1.709.093	100.000.000
0,00					1.709.093	100.000.000
115.583,92					1.709.093	100.000.000
0,00					1.593.509	100.000.000
0,00					1.593.509	100.000.000
116.663,20					1.593.509	100.000.000
0,00					1.476.846	100.000.000
0,00					1.476.846	100.000.000
117.754,38					1.476.846	100.000.000
0,00					1.359.091	100.000.000
0,00					1.359.091	100.000.000
208.571,64					1.359.091	100.000.000
0,00					1.150.520	100.000.000
0,00					1.150.520	100.000.000
119.864,31					1.150.520	100.000.000
0,00					1.030.656	100.000.000
0,00					1.030.656	100.000.000
120.992,13					1.030.656	100.000.000
0,00					909.663	100.000.000
0,00					909.663	100.000.000
121.926,46					909.663	100.000.000
0,00					787.737	100.000.000
0,00					787.737	100.000.000
174.722,72					787.737	100.000.000
0,00					613.014	100.000.000
0,00					613.014	100.000.000
81.768,95					613.014	100.000.000
0,00					531.245	100.000.000
0,00					531.245	100.000.000
82.593,14					531.245	100.000.000
0,00					448.652	100.000.000
0,00					448.652	100.000.000
83.426,90					448.652	100.000.000
0,00					365.225	100.000.000
0,00					365.225	100.000.000
179.344,31					365.225	100.000.000
0,00					185.881	100.000.000
0,00					185.881	100.000.000
76.858,88					185.881	100.000.000
0,00					109.022	100.000.000
0,00					109.022	100.000.000
109.022,03					109.022	100.000.000