



F.T.A. PYMES SANTANDER 3

MARIA JOSE HERENCIAS PALOMINO

ANALISTA

SANTANDER DE TITULIZACION, S.G.F.T, S.A.

CIUDAD GRUPO SANTANDER

28660 BOADILLA DEL MONTE

marjherencias@gruposantander.com

Tel: 912893300



DENOMINACION DEL FONDO:

F.T.A. PYMES SANTANDER 3

INFORMACIÓN

CORRESPONDIENTE AL:

TRIMESTRE/SEMESTRE:

20/07/2012 - 15/10/2012

AÑO:

2012

Personas que asumen la responsabilidad de esta información y cargos que ocupan:	Firma:
IGNACIO ORTEGA GAVARA - DIRECTOR GENERAL	

I. DATOS GENERALES SOBRE EL FONDO

Fecha de Constitución del Fondo	17 julio 2012	Agencia de pago de Bonos	BANCO SANTANDER	
Fecha de Desembolso BT's	20 julio 2012	Negociación Mercado	AIAF	
Fecha Final Amortización	15 enero 2045	Agencias de calificación	STANDARD & POORS DBRS	
Sociedad Gestora	SANTANDER DE TITULIZACION, S.G.F.T, S.A.	Calificación	Inicial	Actual
Originador Derechos Crédito		BONOS SERIE A	A- (Sf)/AA (Sf)	A- (Sf)/AA (Sf)
		BONOS SERIE B	CCC (Sf)/BB (Sf)	CCC (Sf)/BB (Sf)
		BONOS SERIE C	CC (Sf)/C (Sf)	CC (Sf)/C (Sf)

II. VALORES EMITIDOS POR EL FONDO: BONOS DE TITULIZACION

SERIES PRELACIÓN CÓDIGO ISIN	Nº BONOS	NOMINAL EN CIRCULACIÓN			
			Inicial	Actual	%Act/In
BONOS SERIE A ES0325633008	13.031	Nominal Unitario	100.000,00	89.097,72	
		Nominal Total	1.303.100.000,00	1.161.032.389,32	89,10 %
BONOS SERIE B ES0325633016	2.669	Nominal Unitario	100.000,00	100.000,00	
		Nominal Total	266.900.000,00	266.900.000,00	100,00 %
BONOS SERIE C ES0325633024	3.140	Nominal Unitario	100.000,00	100.000,00	
		Nominal Total	314.000.000,00	314.000.000,00	100,00 %

AMORTIZACION E INTERESES BONOS					
Actual			Próximo		
Fecha Amortización Periodo Actual 15 octubre 2012			Fecha Próximo Cupón 15 enero 2013		
	Amortización de los Bonos	Intereses Brutos Bonos	Tipo de Interés	Importe Bruto Próximo Cupón	Importe Neto Próximo Cupón
BONOS SERIE A	10.902,28 €	179,08 €	0,5110 %	116,35 €	91,92 €
BONOS SERIE B	0,00 €	227,41 €	0,7110 %	181,70 €	143,54 €
BONOS SERIE C	0,00 €	227,41 €	0,7110 %	181,70 €	143,54 €
Amortización devengada no pagada	0,00 €				
Amortización Calendario	NO				



III. ACTIVOS ADQUIRIDOS POR EL FONDO: DERECHOS DE CRÉDITO

DERECHOS DE CRÉDITO	A LA EMISIÓN	SITUACIÓN ACTUAL
Número de Derechos de Crédito	25.793	25.131
Saldo Pendiente de Amortizar Derechos	1.570.000.202,37	1.427.932.345,51
Importes Unitarios Derechos Vivos	60.869,23	56.819,55
Tipos de Interés	4,82 %	4,47 %

TASAS DE AMORTIZACIÓN ANTICIPADA	SITUACIÓN ACTUAL
Tasa mensual actual anualizada:	ì Ē í %
Tasa últimos 12 meses anualizada:	J Ē J %
Tasa anualizada desde Constitución del Fondo	J Ē H %

MOROSIDAD ACTUAL	Hasta 1 mes	De 1 a 6 meses	Mayor de 6 meses
Deuda Vencida(Principal+Intereses)	2.338.549,63	2.730.769,25	0,00
Deuda Pendiente de vencimiento	0,00	0,00	1.423.033.653,88
Deuda Total	2.338.549,63	2.730.769,25	1.423.033.653,88

F.T.A. PYME SANTANDER 3

INFORME TRIMESTRAL BONOS DE TITULIZACIÓN

15 DE OCTUBRE DE 2012

BONOS TITULIZACIÓN DE ACTIVOS. PRINCIPAL	
Saldo anterior	1.884.000.000,00 €
Amortizaciones	142.067.610,68 €
Saldo actual	1.741.932.389,32 €
% sobre saldo inicial	92,46%
Amortización devengada no pagada	0,00 €

BONOS DE TITULIZACIÓN DE ACTIVOS. INTERESES	
Intereses pagados Serie A	2.333.591,48 €
Intereses pagados Serie B	606.957,29 €
Intereses pagados Serie C	714.067,40 €

DATOS	
Fecha de determinación	05/10/2012
Fecha de Pago de Cupón Actual	15/10/2012
Fecha de Desembolso	20/07/2012
Número de días	87
Tipo de referencia (%)	0,211%
Próxima Fecha de Pago	15/01/2013

VIDA RESIDUAL (AÑOS)		
	INICIAL	15/10/2012
BONOS SERIE A	1,51	1,31
BONOS SERIE B	4,66	4,32
BONOS SERIE C	5	4,75

F.T.A. PYME SANTANDER 3

INFORME TRIMESTRAL DERECHOS DE CREDITO

15 DE OCTUBRE DE 2012

DERECHOS DE CRÉDITO. PRINCIPAL		HIPOTECARIOS
Saldo anterior	1.570.000.476,00 €	148.076.580,88 €
Amortizaciones	142.068.130,49 €	148.076.580,88 €
Saldo actual	1.427.932.345,51 €	144.129.665,12 €
Número de derechos de crédito	25.131	

DERECHOS DE CRÉDITO. INTERESES	
Intereses cobrados en el trimestre	10.328.716,81 €
Intereses devengados en el trimestre	12.816.537,31 €

DERECHOS DE CRÉDITO EN MOROSIDAD					
	HASTA 30 DÍAS	30 A 60 DÍAS	60 A 90 DÍAS	90 A 180 DÍAS	MAS 180 DIAS
Principal	2.307.041,76 €	1.858.994,27 €	721.223,95 €	11.431,65 €	0,00 €
Intereses	31.507,87 €	75.958,47 €	61.345,07 €	1.815,84 €	0,00 €
Saldo de los derechos de crédito	11.264.113,90 €	13.782.885,66 €	9.325.463,27 €	1.832.111,54 €	0,00 €
Número de derechos de crédito	240	262	120	19	0
% sobre saldo de los derechos de crédito	0,79%	0,97%	0,65%	0,13%	0,00%

* Se excluyen en este informe los vencidos y no pagados con antigüedad entre 1 y 15 días por considerarse morosidad técnica, con un gran porcentaje de recobro.

PRÉSTAMOS EN WRITE OFF	
Write Off acumulado Fecha Pago anterior	0,00 €
Write Off trimestre	0,00 €
Write Off acumulados actuales	0,00 €

F.T.A. PYME SANTANDER 3

INFORME TRIMESTRAL DERECHOS DE CREDITO

15 DE OCTUBRE DE 2012

CONTENCIOSOS / JUDICIALES	
Saldo anterior	0,00 €
Diferencia	1.659.751,26 €
Saldo actual	1.659.751,26 €
Número derechos de crédito contenciosos	15

ADJUDICADOS	
Saldo anterior	0,00 €
Diferencia	0,00 €
Saldo actual	0,00 €
Número derechos de crédito adjudicados	0

PERDIDAS NETAS	
Saldo anterior	0,00 €
Diferencia	0,00 €
Saldo actual	0,00 €

F.T.A. PYME SANTANDER 3

ESTADO DE ORIGEN Y APLICACIÓN DE FONDOS Y CUENTA DE TESORERÍA

15 DE OCTUBRE DE 2012

ORIGEN	152.646.965,42 €
PRINCIPAL COBRADO	
Amortización derechos de crédito	142.110.839,80 €
INTERESES COBRADOS	
Intereses de derechos de crédito	10.328.716,81 €
Intereses de reinversión	234.833,41 €
CONTENCIOSOS / JUDICIALES	-26.948,60 €
INGRESOS/GASTOS DE ADJUDICADOS	
FONDO DE RESERVA	
OTROS	-476,00 €

APLICACIÓN	152.646.965,42 €
GTOS. ORDINARIOS	0,00 €
COMISIÓN DE GESTIÓN	92.909,59 €
INTERESES BONOS SERIE A	2.333.591,48 €
INTERESES BONOS SERIE B	606.957,29 €
INTERESES BONOS SERIE C	714.067,40 €
AMORTIZACIÓN BONOS A	142.067.610,68 €
INTERESES S.B POSTERGADOS	
INTERESES PRESTAMO SUBORDINADO	2.372,93 €
AMORTIZACION PRESTAMO SUBORDINADO	71.506,85 €
COMISION DE ADMINISTRACION	6.000,00 €
REMUNERACION EXTRAORDINARIA BONOS SERIE C	6.751.949,21 €

ESTADO CUENTA DE TESORERÍA	314.000.000,00 €
FONDO DE RESERVA PRINCIPAL	
Saldo anterior	314.000.000,00 €
Utilizado en el periodo	0,00 €
Saldo actual	314.000.000,00 €

F.T.A. PYME SANTANDER 3

MEJORA CREDITICIA Y PRÉSTAMO SUBORDINADO

15 DE OCTUBRE DE 2012

MEJORA DE CRÉDITO		
CONCEPTOS	INICIAL	15-oct-12
EMISIÓN SUBORDINADA	4,15%	18,69%
FONDO DE RESERVA PRINCIPAL	1,40%	21,99%

MEJORA DE CRÉDITO		
CONCEPTOS	INICIAL	15-oct-12
PRESTAMO SUBORDINADO		
Saldo vivo	900.000,00 €	828.493,15 €
Tipo de interés	1,091%	0,861%

F.T.A. PYME SANTANDER 3

INFORMACIÓN RELATIVA A LOS TRIGGERS

15-oct-12

TRIGGERS FONDO DE RESERVA

1. Si 1.a) ES MAYOR QUE 1.b) NO SE AMORTIZA EL FONDO DE RESERVA:	
1.a) MOROSIDAD DE LAS DC'S SUPERIOR A 90 DÍAS	1.832.111,54 €
1.b) 1% SALDO VIVO DERECHOS DE CRÉDITO	14.279.323,46 €

SALDO VIVO ACUMULADO DE PRÉSTAMOS FALLIDOS

0,00 €

TRIGGERS DIFERIMIENTO DE INTERESES CLASE B.

DIFERIMIENTO DE INTS CLASE B (5º LUGAR) SI SALDO VIVO ACUMULADO PRÉSTAMOS FALLIDOS > 78.500.023,80 EUR	NO
--	----

F.T.A. PYME SANTANDER 3

DEFINICIONES

FECHA DE DETERMINACIÓN Será la fecha en que la Sociedad Gestora, en nombre del Fondo, realizará los cálculos necesarios para distribuir los fondos disponibles existentes a dicha fecha, de acuerdo con el orden de prelación de pagos descrito en el Folleto Informativo. Todos los datos de los Activos Titulizados (Saldo Vivo DC's, tablas de morosidad, propiedades transitorias, datos estadísticos, etc.) están referidos a dicha fecha.

WRITE OFF Préstamos con cuotas pendientes con antigüedad igual o superior a 12 ó 18 meses (según Folleto Informativo).

PÉRDIDAS DE LA CARTERA Aquellos préstamos cuya deuda el Cedente considera que no va a recuperar (neto de recuperaciones).

PRÉSTAMOS FALLIDOS Aquellos préstamos cuya deuda el Cedente considera que no va a recuperar, o aquellos préstamos que tienen cuotas pendientes con antigüedad.

SALDO VIVO ACUMULADO DE PRÉSTAMOS FALLIDOS Saldo vivo acumulado de los Derechos de Crédito derivados de Préstamos Fallidos, sin tener en cuenta los importes recobrados.

ADJUDICADOS Bienes en el activo del Fondo como consecuencia de un proceso judicial o extrajudicial.

CONTENCIOSO / JUDICIAL Préstamos sobre los que el Cedente va a iniciar acciones judiciales. Esta cantidad está incluida en el cuadro de morosidad.

VIDA RESIDUAL: Cálculo realizado sin el ejercicio de la opción de clean-up call.

FONDO DE TITULIZACIÓN DE ACTIVOS
SANTANDER EMPRESAS 3

INFORME HISTÓRICO DE MOROSIDAD

MOROSIDAD HISTÓRICA

	11/07/2011	11/10/2011	09/04/2012	09/07/2012	08/10/2012
DE 15 A 30 DIAS	1,693%	2,682%	1,454%	0,925%	3,818%
DE 30 A 60 DIAS	2,185%	1,869%	1,394%	3,790%	3,025%
DE 60 A 90 DIAS	1,708%	2,110%	1,399%	1,713%	1,387%
DE 90 A 180 DIAS	1,175%	1,014%	1,057%	0,799%	0,920%
MÁS DE 180 DIAS	1,828%	2,078%	1,980%	1,433%	1,875%

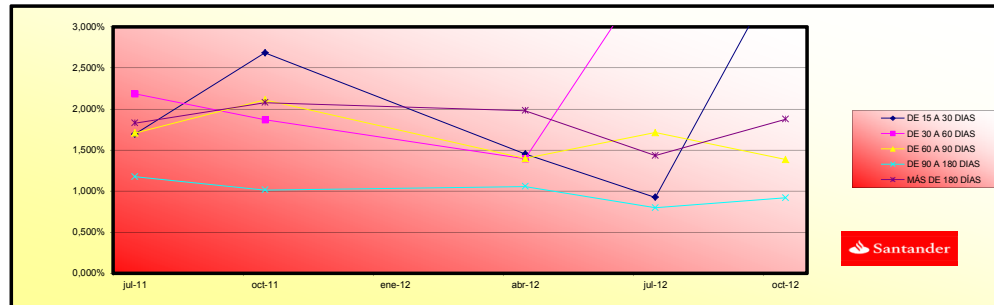

**FONDO DE TITULIZACION DE ACTIVOS
SANTANDER EMPRESAS 3**

CARACTERÍSTICAS DEL COLATERAL

CARACTERÍSTICAS DEL COLATERAL / COLLATERAL DESCRIPCION SECTOR	INDUSTRY	SALDO VIVO / OUTS. BALANCE	% SALDO VIVO / % OUTS. BALANCE
AGRICULTURA,GANADERIA,CAZA Y SERVICIOS RELACIONADO	Agriculture, stockbreeding and hunting	16.444.423,43	2,4252%
SILVICULTURA Y EXPLOTACION FORESTAL	Forestry	505.855,48	0,0746%
PESCA Y ACUICULTURA	Fishing	1.197.947,39	0,1767%
OTRAS INDUSTRIAS EXTRACTIVAS	Mineral extraction	657.285,50	0,0969%
INDUSTRIA DE LA ALIMENTACION	Food Industry	7.434.267,59	1,0964%
FABRICACION DE BEBIDAS	Beverage Industry	11.891.674,60	1,7538%
INDUSTRIA TEXTIL	Textile Industry	968.249,38	0,1428%
CONFECCION DE PRENDAS DE VESTIR	Clothing Industry	3.391.068,15	0,5001%
INDUSTRIA DEL CUERO Y DEL CALZADO	Preparation of the leather	1.202.636,37	0,1774%
INDUSTIA DE MADERA Y CORCHO, EXCEPTO MUEBLES,CESTE	Timber and cork Industry.	3.172.698,94	0,4679%
INDUSTRIA DEL PAPEL	Paper Industry	504.897,49	0,0745%
ARTES GRAFICAS Y REPRODUCCION DE SOPORTES GRABADOS	Printing and picture reproduction	1.035.387,84	0,1527%
INDUSTRIA QUIMICA	Chemical Industry	1.612.153,28	0,2378%
FABRICACION DE PRODUCTOS FARMACEUTICOS	Pharmaceutical Products	288.329,78	0,0425%
FABRICACION DE PRODUCTOS DE CAUCHO Y PLASTICOS	Rubber manufacturing	766.190,45	0,1130%
FABRICACION DE OTROS PRODUCTOS MINERALES NO METALI	Other Mineral products manufacturing	2.734.353,22	0,4033%
METALURGIA:FABRICACION DE PROD DE HIERRO,ACERO Y F	Metallurgy	964.796,61	0,1423%
FABRICACION DE PRODUCTOS METALICOS,EXCEPTO MAQUINA	Metallic products manufacturing	5.885.720,49	0,8680%
FABRICACION DE PROD.INFORMATICOS,ELECTRONICOS,OPTI	Construction of machinery and equipment	519.406,81	0,0766%
FABRICACION DE MATERIAL Y EQUIPO ELECTRICO	Office and computer machinery manufacturing	1.890.871,97	0,2789%
FABRICACION DE MAQUINARIA Y EQUIPO N.C.O.P.	Equipment and electric material manufacturing	2.326.330,98	0,3431%
FABRICACION DE VEHICULOS MOTOR,REMOLQUES Y SEMIRRE	Vehicle and trailer manufacturing	958.471,99	0,1414%
FABRICACION DE OTRO MATERIAL DE TRANSPORTE	Other transport material manufacturing	1.043.600,84	0,1539%
FABRICACION DE MUEBLES	Manufacture of furniture	6.635.851,97	0,9786%
OTRAS INDUSTRIAS MANUFACTURERAS	Other material manufacturing	1.413.563,10	0,2085%
REPARACION E INSTALACION DE MAQUINARIA Y EQUIPO	Machinery Repair	240.292,96	0,0354%
SUMINISTRO DE ENERGIA ELECTRICA,GAS,VAPOR Y AIRE A	Production and distribution of electrical energy and gas	6.264.021,45	0,9238%
CAPTACION, DEPURACION Y DISTRIBUCION DE AGUA	Water distribution	1.420.834,72	0,2095%
RECOGIDA Y TRATAMIENTO DE AGUAS RESIDUALES	Harnessing, distribution and purification of water	164.554,71	0,0243%
RECOGIDA,TRATAMIENTO Y ELIMINACION DE RESIDUOS,VA	Residual treatments	565.279,16	0,0834%
CONSTRUCCION DE EDIFICIOS	Construction	88.985.146,55	13,1234%
INGENIERIA CIVIL	Civil Engineering	5.665.930,86	0,8356%
ACTIVIDADES DE CONSTRUCCION ESPECIALIZADA	Specialized Construction Activities	21.829.161,84	3,2193%
VENTA Y REPARACION DE VEHICULOS DE MOTOR Y MOTOCIC	Sale, maintenance and repair of vehicles	14.086.587,17	2,0775%
COMERCIO AL POR MAYOR E INTERMEDIARIOS DEL COMERCI	Wholesale trade	24.194.064,44	3,5691%
COMERCIO AL POR MENOR,EXCEPTO DE VEHICULOS DE MOTO	Retail trade	67.684.648,79	9,9820%
TRANSPORTE TERRESTRE Y POR TUBERIA	Surface transport and plumbing	22.138.518,45	3,2650%
TRANSPORTE MARITIMO Y POR VIAS NAVEGABLES INTERIOR	Shipment	100.308,49	0,0148%
TRANSPORTE AEREO	Other aerospace transport	17.865,63	0,0026%
ALMACENAMIENTO Y ACTIVIDADES ANEXAS AL TRANSPORTE	Transport associative activities	7.169.516,24	1,0574%
ACTIVIDADES POSTALES Y DE CORREOS	Post and telecommunications	504.405,59	0,0744%
SERVICIOS DE ALOJAMIENTO	Accommodation Services	43.084.533,27	6,3541%
SERVICIOS DE COMIDAS Y BEBIDAS	Beverages Services	36.702.343,63	5,4128%

EDICION	Edition	15.345,76	0.0023%
ACTIVIDADES CINEMATOGRAFICAS, DE VIDEO Y PROGRAMAS	Media Activities	1.240.424,98	0.1829%
ACTIVIDADES DE PROGRAMACION Y EMISION DE RADIO Y T	Radio and TV	127.745,31	0.0188%
TELECOMUNICACIONES	Telecommunication	612.005,23	0.0903%
PROGRAMACION,CONSULTORIA Y OTRAS ACTIVIDADES INFOR	Consultancy	2.170.706,03	0.3201%
SERVICIOS DE INFORMACION	Information Services	183.290,84	0.0270%
SERVICIOS FINANCIEROS, EXCEPTO SEGUROS Y FONDOS PE	Brokerage, except insurance	2.796.884,67	0.4086%
ACTIVIDADES AUXILIARES A SERVICIOS FINANCIEROS Y A	Other Financial Services	1.786.418,27	0.2635%
ACTIVIDADES INMOBILIARIAS	Real Estate office	90.749.331,80	13.3836%
ACTIVIDADES JURIDICAS Y DE CONTABILIDAD	Law activities	14.628.882,55	2.1574%
ACTIVIDADES DE LAS SEDES CENTRALES:ACTIVIDADES DE	Consultancy	3.790.750,99	0.5591%
SERVICIOS TÉCNICOS DE ARQUITECTURA E INGENIERIA,EN	Architecture services	5.933.486,69	0.8751%
INVESTIGACION Y DESARROLLO	Research and development	3.289.229,45	0.4851%
PUBLICIDAD Y ESTUDIOS DE MERCADO	Market research	2.138.249,54	0.3153%
OTRAS ACTIVIDADES PROFESIONALES,CIENTIFICAS Y TECN	Scientific activities	10.349.453,59	1.5263%
ACTIVIDADES VETERINARIAS	Veterinary	1.299.527,00	0.1917%
ACTIVIDADES DE ALQUILER	Renting	2.255.867,31	0.3327%
ACTIVIDADES RELACIONADAS CON EL EMPLEO	Employment activities	350.436,58	0.0517%
ACTIVIDADES DE AGENCIAS DE VIAJES, OPERADORES TURI	Tourism	695.834,55	0.1026%
ACTIVIDADES DE SEGURIDAD E INVESTIGACION	Security activities	172.876,90	0.0255%
SERVICIOS A EDIFICIOS Y ACTIVIDADES DE JARDINERIA	Gardening	742.123,82	0.1094%
ACTIVIDADES ADMINISTRATIVAS DE OFICINA Y OTRAS ACT	Administration activities	808.298,91	0.1192%
ADMON.PUBLICA Y DEFENSA;SEGURIDAD SOCIAL OBLIGATOR	Public administration	2.502.823,10	0.3691%
EDUCACION	Education	4.315.303,40	0.6364%
ACTIVIDADES SANITARIAS	Healthcare	23.026.972,76	3.3990%
ASISTENCIA EN ESTABLECIMIENTOS RESIDENCIALES	Associative activities	7.511.690,75	1.1078%
ACTIVIDADES DE SERVICIOS SOCIALES SIN ALOJAMIENTO	Social Service	816.652,40	0.1204%
ACTIVIDADES DE CREACION, ARTISTICAS Y ESPECTACULOS	Recreational, cultural and sport activities	1.517.225,79	0.2238%
ACTIVIDADES DE BIBLIOTECAS, ARCHIVOS,MUSEOS Y OTRAS	Activities museum, libraries	549.096,52	0.0810%
ACTIVIDADES DE JUEGOS DE AZAR Y APUESTAS	Games and hazard	4.545.598,73	0.6704%
ACTIVIDADES DEPORTIVAS, RECREATIVAS Y DE ENTRETENI	Sport	4.595.742,13	0.6778%
ACTIVIDADES ASOCIATIVAS	Associative activities	16.210.599,64	2.3907%
REPARACION DE ORDENADORES,EFFECTOS PERSONALES Y ART	Personal computer repair	1.263.953,55	0.1864%
OTROS SERVICIOS PERSONALES	Other activities of personal service	15.361.296,82	2.2655%
ACTIVIDADES DE LOS HOGARES COMO EMPLEADORES DE PER	Household service	69.123,32	0.0102%
RESTO PRÉSTAMOS	Other	33.416.381,91	4.9282%

**FONDO DE TITULIZACIÓN DE ACTIVOS
SANTANDER EMPRESAS 3**

CONCENTRACION POR DEUDOR / BIGGEST BORROWERS		
DEUDOR/BORROWERS	SALDO VIVO / OUTS. BALANCE	% SALDO VIVO / % OUTS. BALANCE
1	43.455.730,00	6,41%
2	17.800.000,00	2,63%
3	11.224.267,08	1,66%
4	9.379.036,29	1,38%
5	8.500.000,00	1,25%
6	6.620.000,00	0,98%
7	6.314.490,14	0,93%
8	6.044.569,14	0,89%
9	4.947.407,59	0,73%
10	4.922.842,59	0,73%
11	4.843.057,65	0,71%
12	4.754.831,37	0,70%
13	4.091.528,63	0,60%
14	4.058.670,30	0,60%
15	3.844.868,71	0,57%
16	3.805.590,85	0,56%
17	3.798.298,10	0,56%
18	3.618.148,00	0,53%
19	3.574.346,93	0,53%
20	3.390.860,37	0,50%

L.T.V.					
	SALDO VIVO / OUTS. BALANCE	% SALDO VIVO / % OUTS. BALANCE	SALDO VIVO / OUTS. BALANCE	% SALDO VIVO / % OUTS. BALANCE	
0,00 - 10,00	4.034.127,79		0,7291%	92	3,1357%
10,00 - 20,00	14.599.663,02		2,6385%	92	3,1357%
20,00 - 30,00	23.938.158,57		4,3263%	141	4,8057%
30,00 - 40,00	34.329.896,28		6,2643%	202	6,8848%
40,00 - 50,00	71.514.061,88		12,9245%	330	11,2474%
50,00 - 60,00	101.250.788,16		18,2987%	590	20,1091%
60,00 - 70,00	160.341.600,55		28,9780%	1.026	34,9693%
70,00 - 80,00	101.964.600,00		18,4277%	258	8,7935%
80,00 - 90,00	25.540.352,94		4,6158%	136	4,6353%
90,00 - 100,00	8.388.962,76		1,5161%	39	1,3292%
> 100	7.419.770,22		1,3409%	28	0,9544%

FTA SANTANDER EMPRESAS 3

Fecha	Balance		0,65%		Tasa Prepago Mensual desde Inicio	Tasa Prepago Anualizada desde Inicio	Tasa Prepago Mensual	Tasa Prepago Mensual Anualizada
	teórico	Real	Vector de Prepago	de Prepago tacp				
31-05-07	3.500.000.342,81		100,00%	100,00%				9,24%
09-06-07	3.442.945.544,71	3.403.794.819,95	99,35%	98,86%	1,14%	12,82%	1,14%	12,82%
09-07-07	3.313.390.842,60	3.281.606.451,83	98,69%	99,04%	0,48%	5,62%	-0,18%	-2,18%
09-08-07	3.209.212.979,90	3.120.868.162,68	98,05%	97,25%	0,93%	10,56%	1,81%	19,69%
09-09-07	3.138.947.636,65	3.084.722.998,01	97,41%	98,27%	0,43%	5,09%	-1,05%	-13,41%
09-10-07	3.050.437.377,60	3.027.703.307,12	96,77%	99,25%	0,15%	1,78%	-1,00%	-12,68%
09-11-07	2.976.488.073,09	2.944.860.348,79	96,13%	98,94%	0,18%	2,11%	0,32%	3,77%
09-12-07	2.915.612.603,89	2.888.530.375,63	95,50%	99,07%	0,13%	1,59%	-0,14%	-1,63%
09-01-08	2.840.060.508,37	2.765.772.948,66	94,88%	97,38%	0,33%	3,90%	1,70%	18,62%
09-02-08	2.767.849.095,78	2.619.056.563,09	94,26%	94,62%	0,61%	7,10%	2,83%	29,18%
09-03-08	2.709.721.203,96	2.576.151.959,35	93,64%	95,07%	0,50%	5,89%	-0,47%	-5,81%
09-04-08	2.631.422.992,65	2.534.001.002,33	93,03%	96,30%	0,34%	4,03%	-1,29%	-16,64%
09-05-08	2.571.571.470,63	2.452.803.584,42	92,42%	95,38%	0,39%	4,62%	0,95%	10,84%
09-06-08	2.522.524.824,99	2.405.579.995,13	91,81%	95,36%	0,36%	4,29%	0,02%	0,22%
09-07-08	2.458.973.419,93	2.371.376.285,66	91,21%	96,44%	0,26%	3,06%	-1,13%	-14,38%
09-08-08	2.410.955.833,53	2.232.531.128,24	90,61%	92,60%	0,51%	5,97%	3,98%	38,58%
09-09-08	2.367.490.191,01	2.188.295.875,88	90,02%	92,43%	0,49%	5,73%	0,18%	2,16%
09-10-08	2.304.888.674,05	2.145.188.292,57	89,43%	93,07%	0,42%	4,94%	-0,69%	-8,64%
09-11-08	2.260.004.897,42	2.039.303.255,48	88,85%	90,23%	0,57%	6,62%	3,05%	31,03%
09-12-08	2.212.870.594,91	1.998.776.642,07	88,26%	90,33%	0,53%	6,22%	-0,10%	-1,21%
09-01-09	2.159.728.299,68	1.951.328.758,32	87,69%	90,35%	0,51%	5,91%	-0,03%	-0,34%
09-02-09	2.123.237.442,11	1.906.787.815,38	87,11%	89,81%	0,51%	5,96%	0,60%	7,00%
09-03-09	2.086.982.002,72	1.868.167.601,60	86,54%	89,52%	0,50%	5,86%	0,32%	3,81%
09-04-09	2.037.033.931,30	1.828.924.786,76	85,97%	89,78%	0,47%	5,47%	-0,30%	-3,66%
09-05-09	2.001.212.714,45	1.775.694.135,41	85,41%	88,73%	0,50%	5,80%	1,17%	13,20%
09-06-09	1.965.478.159,94	1.736.205.186,15	84,85%	88,34%	0,49%	5,78%	0,45%	5,22%
09-07-09	1.923.824.245,95	1.673.739.599,47	84,30%	87,00%	0,53%	6,22%	1,51%	16,69%
09-08-09	1.895.312.874,03	1.611.497.767,75	83,74%	85,03%	0,60%	6,96%	2,27%	24,09%
09-09-09	1.868.081.593,54	1.601.785.658,66	83,20%	85,74%	0,55%	6,38%	-0,85%	-10,64%
09-10-09	1.833.304.781,59	1.564.340.079,21	82,65%	85,33%	0,55%	6,35%	0,49%	5,67%
09-11-09	1.804.746.638,85	1.533.452.703,06	82,11%	84,97%	0,54%	6,31%	0,42%	4,96%
09-12-09	1.771.814.893,08	1.498.983.805,49	81,57%	84,60%	0,54%	6,27%	0,43%	5,05%
09-01-10	1.735.073.897,91	1.448.538.200,95	81,04%	83,49%	0,56%	6,54%	1,32%	14,73%
09-02-10	1.709.155.149,74	1.423.266.370,98	80,51%	83,27%	0,55%	6,44%	0,25%	3,01%
09-03-10	1.683.416.058,45	1.261.119.560,78	79,98%	74,91%	0,85%	9,69%	10,04%	71,90%
09-04-10	1.644.649.769,68	1.219.939.655,15	79,46%	74,18%	0,85%	9,73%	0,99%	11,20%
09-05-10	1.603.890.953,09	1.194.863.414,95	78,94%	74,50%	0,81%	9,35%	-0,43%	-5,33%
09-06-10	1.577.454.924,46	1.161.858.031,49	78,42%	73,65%	0,82%	9,44%	1,13%	12,78%
09-07-10	1.539.782.056,69	1.123.101.816,55	77,91%	72,94%	0,83%	9,48%	0,97%	11,05%
09-08-10	1.500.533.776,13	1.102.063.103,10	77,40%	73,44%	0,79%	9,06%	-0,69%	-8,64%
09-09-10	1.477.689.687,72	1.086.139.912,61	76,89%	73,50%	0,77%	8,82%	-0,08%	-0,95%
09-10-10	1.448.729.980,55	1.068.946.913,00	76,38%	73,79%	0,74%	8,51%	-0,38%	-4,71%
09-11-10	1.425.749.710,18	1.050.780.939,17	75,88%	73,70%	0,72%	8,35%	0,12%	1,37%
09-12-10	1.401.725.607,53	1.028.868.075,69	75,39%	73,40%	0,72%	8,27%	0,41%	4,78%
09-01-11	1.375.241.252,29	1.005.517.879,65	74,89%	73,12%	0,71%	8,19%	0,39%	4,55%
09-02-11	1.355.159.798,20	987.032.626,57	74,40%	72,84%	0,70%	8,11%	0,38%	4,51%
09-03-11	1.335.614.502,18	965.121.997,48	73,92%	72,26%	0,70%	8,13%	0,79%	9,07%
09-04-11	1.311.888.906,62	949.859.642,85	73,43%	72,40%	0,68%	7,91%	-0,20%	-2,41%
09-05-11	1.293.116.439,39	935.812.304,21	72,95%	72,37%	0,67%	7,77%	0,05%	0,58%
09-06-11	1.274.027.826,21	919.440.770,32	72,47%	72,17%	0,66%	7,68%	0,28%	3,28%
09-07-11	1.253.010.148,54	906.856.668,98	72,00%	72,37%	0,64%	7,47%	-0,29%	-3,48%
09-08-11	1.236.176.288,36	892.122.677,27	71,53%	72,17%	0,64%	7,39%	0,29%	3,37%
09-09-11	1.221.217.281,59	881.322.841,02	71,06%	72,17%	0,63%	7,25%	0,00%	0,01%
09-10-11	1.202.983.483,97	867.616.039,61	70,59%	72,12%	0,61%	7,13%	0,06%	0,75%
09-11-11	1.189.303.477,23	851.639.639,37	70,13%	71,61%	0,62%	7,15%	0,71%	8,22%
09-12-11	1.173.840.438,41	831.331.766,75	69,67%	70,82%	0,63%	7,25%	1,10%	12,42%
09-01-12	1.156.417.599,77	817.363.918,92	69,22%	70,68%	0,62%	7,17%	0,20%	2,36%
09-02-12	1.143.124.157,52	790.087.080,95	68,76%	69,12%	0,65%	7,48%	2,21%	23,55%
09-03-12	1.130.538.738,29	771.980.543,20	68,31%	68,28%	0,66%	7,59%	1,20%	13,53%
09-04-12	1.115.225.088,86	756.404.016,90	67,86%	67,83%	0,66%	7,59%	0,67%	7,78%
09-05-12	1.102.319.864,81	744.032.941,02	67,42%	67,50%	0,65%	7,56%	0,48%	5,66%
09-06-12	1.088.971.104,58	722.345.132,83	66,98%	66,33%	0,67%	7,76%	1,72%	18,84%
09-07-12	1.075.425.010,83	716.338.074,22	66,54%	66,61%	0,65%	7,56%	-0,42%	-5,13%
09-08-12	1.063.105.249,59	703.075.222,99	66,10%	66,13%	0,65%	7,57%	0,71%	8,24%
09-09-12	1.052.014.512,96	694.261.134,76	65,67%	65,99%	0,65%	7,50%	0,21%	2,52%
09-10-12	1.039.315.107,95	678.063.679,19	65,24%	65,24%	0,65%	7,58%	1,14%	12,85%

