



F.T.A. UCI 7

MARIA JOSE HERENCIAS PALOMINO

ANALISTA

SANTANDER DE TITULIZACION, S.G.F.T, S.A.

CIUDAD GRUPO SANTANDER

28660 BOADILLA DEL MONTE

marjherencias@gruposantander.com

Tel: 912893300



DENOMINACION DEL FONDO:

F.T.A. UCI 7

INFORMACIÓN

CORRESPONDIENTE AL:

TRIMESTRE/SEMESTRE:

17/06/2015

-

17/09/2015

AÑO:

2015

Personas que asumen la responsabilidad de esta información y cargos que ocupan:	Firma:
IGNACIO ORTEGA GAVARA - DIRECTOR GENERAL	

I. DATOS GENERALES SOBRE EL FONDO

Fecha de Constitución del Fondo	24 octubre 2001	Agencia de pago de Bonos	BANCO SANTANDER	
Fecha de Desembolso BT's	30 octubre 2001	Negociación Mercado	AIAF	
Fecha Final Amortización	17 marzo 2033	Agencias de calificación	MOODY'S ESPAÑA STANDARD & POORS	
Sociedad Gestora	SANTANDER DE TITULIZACION, S.G.F.T, S.A.	Calificación	Inicial	Actual
Originador Derechos Crédito	UNION DE CREDITOS INMOBILIARIOS	SERIE A	Aaa/AAA	Aa2/AA
		SERIE B	A2/A	A3/A+

II. VALORES EMITIDOS POR EL FONDO: BONOS DE TITULIZACION

SERIES PRELACIÓN CÓDIGO ISIN	Nº BONOS	NOMINAL EN CIRCULACIÓN			
			Inicial	Actual	%Act/In
SERIE A ES0338355003	4.386	Nominal Unitario	100.000,00	9.391,72	
		Nominal Total	438.600.000,00	41.192.083,92	9,39 %
SERIE B ES0338355011	164	Nominal Unitario	100.000,00	20.807,93	
		Nominal Total	16.400.000,00	3.412.500,52	20,81 %

AMORTIZACION E INTERESES BONOS					
Actual			Próximo		
Fecha Amortización Periodo Actual 17 septiembre 2015			Fecha Próximo Cupón 17 diciembre 2015		
	Amortización de los Bonos	Intereses Brutos Bonos	Tipo de Interés	Importe Bruto Próximo Cupón	Importe Neto Próximo Cupón
SERIE A	345,92 €	5,87 €	0,214 %	5,08 €	4,09 €
SERIE B	0,00 €	36,48 €	0,664 %	34,92 €	28,11 €
Amortización devengada no pagada	0,00 €				
Amortización Calendario	NO				



III. ACTIVOS ADQUIRIDOS POR EL FONDO: DERECHOS DE CRÉDITO

DERECHOS DE CRÉDITO	A LA EMISIÓN	SITUACIÓN ACTUAL
Número de Derechos de Crédito	7.938	1.669
Saldo Pendiente de Amortizar Derechos	457.000.004,15	44.604.563,67
Importes Unitarios Derechos Vivos	57.571,18	26.725,32
Tipos de Interés	5,00 %	1,62 %

TASAS DE AMORTIZACIÓN ANTICIPADA	SITUACIÓN ACTUAL
Tasa mensual actual anualizada:	6,38 %
Tasa últimos 12 meses anualizada:	4,91 %
Tasa anualizada desde Constitución del Fondo	11,62 %

MOROSIDAD ACTUAL	Hasta 1 mes	De 1 a 6 meses	Mayor de 6 meses
Deuda Vencida(Principal+Intereses)	2.125,03	1.971,26	67.341,96
Deuda Pendiente de vencimiento	0,00	0,00	44.556.048,30
Deuda Total	2.125,03	1.971,26	44.623.390,26

F.T.A. UCI 7

INFORME TRIMESTRAL BONOS DE TITULIZACIÓN

17/09/2015

BONOS TITULIZACIÓN DE ACTIVOS. PRINCIPAL	
Saldo anterior	46.121.789,56 €
Amortizaciones	1.517.205,12 €
Saldo actual	44.604.584,44 €
% sobre saldo inicial	9,80%
Amortización devengada no pagada	0,00 €

DATOS	
Fecha de determinación	10/09/2015
Fecha de Pago de Cupón Actual	17/09/2015
Fecha de Pago de Cupón Anterior	17/06/2015
Número de días	92
Tipo de referencia (%)	-0,036%
Próxima Fecha de Pago	17/12/2015

BONOS DE TITULIZACIÓN DE ACTIVOS. INTERESES	
Intereses pagados Serie A	25.745,82 €
Intereses pagados Serie B	5.982,72 €
Intereses devengados no pagados	0,00 €

VIDA RESIDUAL (AÑOS)		
	INICIAL	17/09/2015
SERIE A	6,3	0,40
SERIE B	9,9	0,42

F.T.A. UCI 7

INFORME TRIMESTRAL DERECHOS DE CREDITO

17/09/2015

DERECHOS DE CRÉDITO. PRINCIPAL	
Saldo anterior	46.121.783,84 €
Amortizaciones	1.517.220,17 €
Saldo actual	44.604.563,67 €
Número de derechos de crédito	1.669
LTV(%)	30,31

DERECHOS DE CRÉDITO. INTERESES	
Intereses cobrados en el trimestre	187.388,46 €
Intereses devengados en el trimestre	191.000,01 €

DERECHOS DE CRÉDITO EN MOROSIDAD					
	HASTA 30 DÍAS	30 A 60 DÍAS	60 A 90 DÍAS	90 A 180 DÍAS	MÁS 180 DÍAS
Principal	1.861,60	1.387,01	295,41	0,00	44.971,35 €
Intereses	263,43	257,67	31,17	0,00	22.370,61 €
Saldo de los derechos de crédito	306.412,01	96.067,76	13.247,58	0,00	499.920,52 €
Número de derechos de crédito	9	3	1	0	11
% sobre saldo de los derechos de crédito	0,69%	0,22%	0,03%	0,00%	1,12%

F.T.A. UCI 7

INFORME TRIMESTRAL DERECHOS DE CREDITO

17/09/2015

ADJUDICADOS	
Saldo anterior	0,00 €
Diferencia	0,00 €
Saldo actual	0,00 €
Número derechos de crédito adjudicados	0

F.T.A. UCI 7

ESTADO DE ORIGEN Y APLICACIÓN DE FONDOS Y CUENTA DE TESORERÍA

17/09/2015

ORIGEN	1.703.534,95 €
PRINCIPAL COBRADO	
Amortización derechos de crédito	1.517.220,17 €
INTERESES COBRADOS	
Intereses de derechos de crédito	187.388,46 €
Intereses de reinversión	-1.073,68 €
CONTENCIOSOS / JUDICIALES	0,00 €
INGRESOS/GASTOS DE ADJUDICADOS	0,00 €
FONDO DE RESERVA	0,00 €
OTROS	0,00 €

ESTADO CUENTA DE TESORERÍA	3.412.500,07 €
FONDO DE RESERVA	
Saldo anterior	3.412.500,07 €
Utilizado en el período	0,00 €
Saldo actual	3.412.500,07 €
RETENCIÓN A CUENTA DEL IRPF	0,00 €
GASTOS EMISIÓN RETENIDOS	0,00 €
OTROS	0,00 €

APLICACIÓN	1.703.534,95 €
GASTOS ORDINARIOS	0,00 €
COMISION SGFT	14.377,50 €
INTERESES SERIE A	25.745,82 €
INTERESES SERIE B	5.982,72 €
AMORT SERIE A	1.517.205,12 €
AMORT SERIE B	0,00 €
INTS PTMO SUBORDINADO SANTANDER	2.926,33 €
INTERESES PTO. SUBORDINADO UCB	2.926,33 €
AMORTIZACION PSB SANTANDER GASTOS EMISION	0,00 €
AMORTIZ. PSB SANTANDER GTOS.CONSTITUCION	0,00 €
AMORTIZACION PSB SANTANDER FONDO RESERVA	0,00 €
AMORTIZACION PSB UCB GASTOS EMISION	0,00 €
AMORTIZACION PSB UCB GASTOS CONSTITUCION	0,00 €
AMORTIZACION PTO. SUB. F.R. UCB	0,00 €
COMISION ADMINISTRACION	6.000,00 €
COMISIÓN VARIABLE	128.371,13 €

F.T.A. UCI 7**MEJORA CREDITICIA Y PRÉSTAMO SUBORDINADO****17/09/2015**

MEJORA DE CRÉDITO		
CONCEPTOS	INICIAL	17/09/2015
EMISIÓN SUBORDINADA	3,60 %	7,65%
FONDO DE RESERVA	9.100.000,00 € (2,00 %)	3.412.500,07 € 7,65%

PRÉSTAMOS SUBORDINADOS		
CONCEPTOS	INICIAL	17/09/2015
PRESTAMO SUBORDINADO SANTANDER		
Saldo vivo	5.473.500,00 €	1.707.335,73 €
Tipo de interés	2,210 %	0,62%
PRESTAMO SUBORDINADO UCB		
Saldo vivo	5.473.500,00 €	1.707.335,73 €
Tipo de interés	2,210 %	0,62%

F.T.A. UCI 7

INFORMACIÓN RELATIVA A LOS TRIGGERS

17/09/2015

TRIGGERS BONOS

1. SI 1.a) ES MAYOR QUE 1.b) NO SE AMORTIZA LA SERIE B:	
1.a) MOROSIDAD SUPERIOR A 90 DÍAS	N/A
1.b) 6,5% SALDO VIVO DERECHOS DE CREDITO	N/A

LA SERIE B NO PUEDE SEGUIR AMORTIZANDOSE HASTA LA ULTIMA FECHA DE PAGO, YA QUE SE ENCUENTRA EN EL NIVEL MÍNIMO EXIGIDO.

TRIGGERS FONDO DE RESERVA

1. SI 1.a) ES MAYOR O IGUAL QUE 1.b) NO SE AMORTIZA EL FONDO DE RESERVA:	
1.a) MOROSIDAD DE LAS DC'S SUPERIOR A 90 DÍAS	N/A
1.b) 2,75% SALDO VIVO DERECHOS DE CREDITO	N/A
2. SI 2.a) ES MENOR QUE 2.b) NO SE AMORTIZA EL FONDO DE RESERVA:	
2.a) TIPO DE INTERÉS MEDIO PONDERADO DE LOS DERECHOS DE CREDITO	N/A
2.b) TIPO DE INTERÉS MEDIO PONDERADO BONOS A Y B + 0,40%	N/A
3. SI 3.a) ES MAYOR O IGUAL QUE 3.b) NO SE AMORTIZA EL FONDO DE RESERVA:	
3.a) SALDO DE FALLIDOS	N/A
3.b) 0,025% SALDO INICIAL DC'S * N/A FECHAS DE PAGO	N/A

EL FONDO DE RESERVA SE ENCUENTRA EN EL NIVEL MINIMO ESTABLECIDO

F.T.A. UCI 7

DEFINICIONES

FECHA DE DETERMINACIÓN Será la fecha en que la Sociedad Gestora, en nombre del Fondo, realizará los cálculos necesarios para distribuir los fondos disponibles existentes a dicha fecha, de acuerdo con el orden de prelación de pagos descrito en el Folleto Informativo.
Todos los datos de los Activos Titulizados (Saldo Vivo DC's, tablas de morosidad, propiedades transitorias, datos estadísticos, etc.) están referidos a dicha fecha.

ADJUDICADOS Bienes en el activo del Fondo como consecuencia de un proceso judicial o extrajudicial.

**FONDO DE TITULIZACIÓN DE ACTIVOS
UCI 7**

INFORME HISTORICO DE MOROSIDAD

DÍAS EN MORA	jun-14	sep-14	dic-14	mar-15	jun-15	sep-15
0 a 30 días	0,408%	1,111%	0,825%	0,777%	1,131%	0,687%
30 a 60 días	0,190%	0,116%	0,166%	0,211%	0,211%	0,215%
60 a 90 días	0,166%	0,175%	0,144%	0,175%	0,000%	0,030%
90 a 180 días	0,073%	0,067%	0,322%	0,148%	0,352%	0,000%
> 180 días	0,417%	0,507%	0,522%	0,731%	0,905%	1,121%

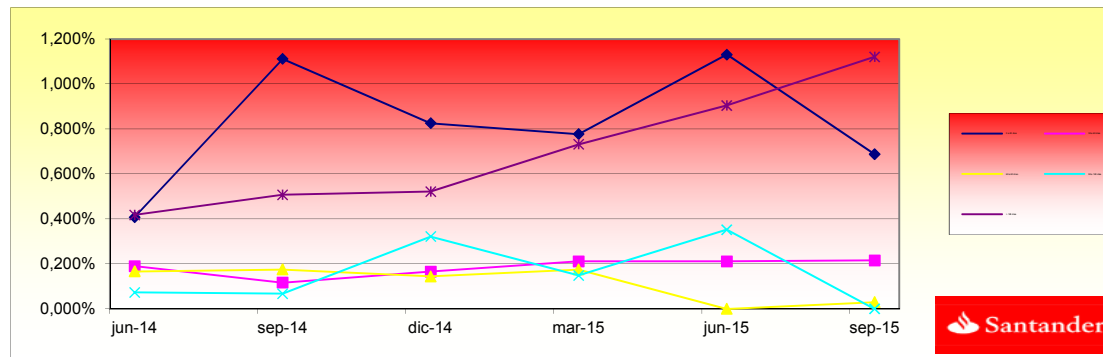

**FONDO DE TITULIZACIÓN HIPOTECARIA
UCI 7**

L.T.V.

INTERVALO (%)	SALDOS VIVOS	% SALDOS VIVOS	Nº. DE PRESTAMOS	% Nº DE PRESTAMOS
(%)	OUTS. BALANC	% OUTSTANDING	LOANS	% LOANS
0,00 - 9,99	807.351,77	1,8100%	172	10,3179%
10,00 - 19,99	3.527.394,65	7,9081%	236	14,1572%
20,00 - 29,99	8.443.447,10	18,9294%	338	20,2759%
30,00 - 39,99	15.191.042,38	34,0568%	472	28,3143%
40,00 - 49,99	13.433.027,05	30,1155%	368	22,0756%
50,00 - 59,99	2.795.705,97	6,2677%	73	4,3791%
60,00 - 69,99	370.292,20	0,8302%	7	0,4199%
70,00 - 72,84	36.772,40	0,0824%	1	0,0600%

F.T.A.: UCI 7

Contrapartes / Counterpart

Contrato Agreement	Contraparte Counterpart	Rating actual C/P Current rating Short Time	Rating mínimo exigido C/P Minimum rating Short Term
Cuenta de Tesorería / Treasury account	Banco Santander S.A.	P- 2 A- 2	Moodys P-1 S & P A-1

Comentarios/ Comment

LA CONTRAPARTE NO TIENE EL RATING MÍNIMO EXIGIDO. SE HA TRASLADADO LA CUENTA DE TESORERÍA A UNA CONTRAPARTE CON EL RATING MÍNIMO EXIGIDO.

COUNTERPARTY DOES NOT HAVE THE MINIMUM RATING REQUIRED. TREASURY ACCOUNT HAS BEEN TRANSFERED TO A COUNTERPARTY WITH MINIMUM RATING REQUIRED.

F.T.A. UCI 7

Date	Real outstanding	1,02% Prepayment vector	Remaining at the end of the month	Average Single monthly mortality	CPR	Monthly Single monthly mortality	CPR	
							4,91%	
01/09/2010	334.354.428,6	76.895.093,17	33,25%	23,00%	1,36%	15,20%	0,25%	2,95%
01/10/2010	333.016.204,1	76.260.235,66	32,91%	22,90%	1,36%	15,11%	0,43%	5,01%
01/11/2010	331.691.432,0	75.657.170,26	32,57%	22,81%	1,35%	15,02%	0,39%	4,63%
01/12/2010	330.360.102,2	75.016.465,70	32,24%	22,71%	1,34%	14,93%	0,45%	5,24%
01/01/2011	329.022.182,3	74.237.291,37	31,91%	22,56%	1,33%	14,87%	0,64%	7,37%
01/02/2011	327.677.639,8	73.672.733,61	31,58%	22,48%	1,32%	14,78%	0,35%	4,16%
01/03/2011	326.326.441,7	73.113.164,58	31,26%	22,40%	1,32%	14,69%	0,35%	4,10%
01/04/2011	324.968.555,3	72.518.815,30	30,94%	22,32%	1,31%	14,60%	0,40%	4,68%
01/05/2011	323.623.991,4	71.940.819,66	30,62%	22,23%	1,30%	14,52%	0,38%	4,52%
01/06/2011	322.272.771,9	71.228.436,34	30,31%	22,10%	1,29%	14,46%	0,58%	6,69%
01/07/2011	320.914.863,9	70.585.495,67	30,00%	22,00%	1,29%	14,39%	0,48%	5,65%
01/08/2011	319.550.234,3	70.028.139,73	29,69%	21,91%	1,28%	14,30%	0,37%	4,30%
01/09/2011	318.178.849,8	69.475.765,28	29,39%	21,84%	1,27%	14,22%	0,36%	4,25%
01/10/2011	316.800.676,9	69.047.523,67	29,09%	21,80%	1,26%	14,13%	0,18%	2,19%
01/11/2011	315.433.307,6	68.533.720,91	28,79%	21,73%	1,25%	14,05%	0,31%	3,70%
01/12/2011	314.059.170,0	67.997.337,40	28,49%	21,65%	1,25%	13,97%	0,35%	4,10%
01/01/2012	312.678.230,3	67.324.635,87	28,20%	21,53%	1,24%	13,91%	0,55%	6,43%
01/02/2012	311.290.455,0	66.819.310,63	27,91%	21,47%	1,23%	13,84%	0,31%	3,64%
01/03/2012	309.895.810,2	66.364.853,02	27,63%	21,42%	1,23%	13,75%	0,23%	2,76%
01/04/2012	308.494.261,9	65.905.851,52	27,34%	21,36%	1,22%	13,67%	0,24%	2,85%
01/05/2012	307.112.339,7	65.351.022,94	27,06%	21,28%	1,21%	13,60%	0,40%	4,65%
01/06/2012	305.723.577,0	64.767.945,15	26,79%	21,19%	1,21%	13,54%	0,44%	5,18%
01/07/2012	304.327.940,0	64.208.505,68	26,51%	21,10%	1,20%	13,48%	0,41%	4,80%
01/08/2012	302.925.394,5	63.489.304,61	26,24%	20,96%	1,19%	13,43%	0,66%	7,66%
01/09/2012	301.515.906,5	62.979.758,50	25,97%	20,89%	1,19%	13,36%	0,34%	3,99%
01/10/2012	300.099.441,5	62.521.815,76	25,71%	20,83%	1,18%	13,29%	0,26%	3,06%
01/11/2012	298.697.740,7	62.049.194,21	25,44%	20,77%	1,17%	13,22%	0,29%	3,43%
01/12/2012	297.289.101,5	61.498.417,40	25,18%	20,69%	1,17%	13,16%	0,42%	4,90%
01/01/2013	295.873.489,5	60.836.085,54	24,93%	20,56%	1,16%	13,12%	0,60%	7,01%
01/02/2013	294.450.870,3	60.286.550,00	24,67%	20,47%	1,16%	13,06%	0,42%	4,98%
01/03/2013	293.021.209,1	59.832.386,49	24,42%	20,42%	1,15%	12,99%	0,27%	3,18%
01/04/2013	291.584.471,0	59.386.668,78	24,17%	20,37%	1,15%	12,92%	0,26%	3,03%
01/05/2013	290.169.032,5	58.888.410,09	23,92%	20,29%	1,14%	12,86%	0,36%	4,18%
01/06/2013	288.746.587,4	58.349.548,99	23,67%	20,21%	1,14%	12,81%	0,43%	5,00%

01/07/2013	287.317.101,3	57.896.029,37	23,43%	20,15%	1,13%	12,74%	0,28%	3,35%
01/08/2013	285.880.539,3	57.398.579,31	23,19%	20,08%	1,12%	12,69%	0,36%	4,25%
01/09/2013	284.436.866,2	56.928.546,95	22,96%	20,01%	1,12%	12,63%	0,32%	3,72%
01/10/2013	282.986.047,0	56.442.422,15	22,72%	19,95%	1,11%	12,57%	0,35%	4,07%
01/11/2013	281.545.607,8	55.808.710,54	22,49%	19,82%	1,11%	12,54%	0,62%	7,16%
01/12/2013	280.098.038,5	55.288.775,41	22,26%	19,74%	1,11%	12,49%	0,42%	4,92%
01/01/2014	278.643.303,6	54.799.896,88	22,03%	19,67%	1,10%	12,43%	0,37%	4,31%
01/02/2014	277.181.367,9	54.337.991,92	21,80%	19,60%	1,09%	12,38%	0,32%	3,77%
01/03/2014	275.712.195,5	53.901.689,67	21,58%	19,55%	1,09%	12,32%	0,27%	3,24%
01/04/2014	274.235.750,8	53.299.800,65	21,36%	19,44%	1,09%	12,28%	0,58%	6,79%
01/05/2014	272.772.002,5	52.682.925,97	21,14%	19,31%	1,08%	12,25%	0,63%	7,27%
01/06/2014	271.301.008,6	52.090.647,69	20,92%	19,20%	1,08%	12,22%	0,59%	6,83%
01/07/2014	269.822.733,3	51.481.848,79	20,71%	19,08%	1,08%	12,18%	0,63%	7,27%
01/08/2014	268.337.140,6	50.729.223,31	20,50%	18,91%	1,08%	12,17%	0,92%	10,46%
01/09/2014	266.844.194,1	50.320.155,15	20,29%	18,86%	1,07%	12,12%	0,25%	2,98%
01/10/2014	265.343.857,6	49.885.192,63	20,08%	18,80%	1,07%	12,06%	0,30%	3,59%
01/11/2014	263.846.887,7	49.360.110,50	19,88%	18,71%	1,06%	12,03%	0,49%	5,74%
01/12/2014	262.342.507,9	48.854.852,88	19,67%	18,62%	1,06%	11,98%	0,46%	5,34%
01/01/2015	260.830.681,3	48.418.200,49	19,47%	18,56%	1,05%	11,93%	0,32%	3,77%
01/02/2015	259.311.371,2	47.936.097,75	19,27%	18,49%	1,05%	11,89%	0,42%	4,88%
01/03/2015	257.784.540,5	47.459.830,02	19,07%	18,41%	1,05%	11,85%	0,41%	4,78%
01/04/2015	256.250.152,0	46.998.005,24	18,88%	18,34%	1,04%	11,81%	0,38%	4,47%
01/05/2015	254.764.869,8	46.555.620,63	18,69%	18,27%	1,04%	11,76%	0,36%	4,28%
01/06/2015	253.272.235,4	46.121.783,84	18,49%	18,21%	1,03%	11,72%	0,35%	4,10%
01/07/2015	251.772.212,5	45.660.674,52	18,30%	18,14%	1,03%	11,68%	0,41%	4,81%
01/08/2015	250.264.764,5	45.123.562,11	18,12%	18,03%	1,03%	11,65%	0,58%	6,75%
01/09/2015	248.749.854,6	44.604.563,67	17,93%	17,93%	1,02%	11,62%	0,55%	6,38%

DEAL	455.000.000
MEZZ. DECLINN	7%
MEZZ. STOPS DECLINN	0,75%
VIDA RESIDUAL DESDE	10/09/2015

VIDA MEDIA A	VIDA MEDIA B
0,40	0,42

FECHA	PRINCIPAL AVAILABLE	SENIOR NOTES	MEZZANIE NOTES	SERIE A PRINCIPAL	SERIE B PRINCIPAL
			455000000		
		438.600.000	16.400.000		
10/11/2001	0	438.600.000	16.400.000	0	0
10/12/2001	1 11.034.633	438.600.000	16.400.000	11.034.633	0
10/01/2002	1 0	427.565.367	16.400.000	0	0
10/02/2002	1 0	427.565.367	16.400.000	0	0
10/03/2002	1 16.088.614	427.565.367	16.400.000	16.088.614	0
10/04/2002	1 0	411.476.753	16.400.000	0	0
10/05/2002	1 0	411.476.753	16.400.000	0	0
10/06/2002	1 15.558.210	411.476.753	16.400.000	15.558.210	0
10/07/2002	1 0	395.918.543	16.400.000	0	0
10/08/2002	1 0	395.918.543	16.400.000	0	0
10/09/2002	1 15.044.590	395.918.543	16.400.000	15.044.590	0
10/10/2002	1 0	380.873.953	16.400.000	0	0
10/11/2002	1 0	380.873.953	16.400.000	0	0
10/12/2002	1 14.547.231	380.873.953	16.400.000	14.547.231	0
10/01/2003	1 0	366.326.722	16.400.000	0	0
10/02/2003	1 0	366.326.722	16.400.000	0	0
10/03/2003	1 14.065.630	366.326.722	16.400.000	14.065.630	0
10/04/2003	1 0	352.261.093	16.400.000	0	0
10/05/2003	1 0	352.261.093	16.400.000	0	0
10/06/2003	1 13.596.584	352.261.093	16.400.000	13.596.584	0
10/07/2003	1 0	338.664.509	16.400.000	0	0
10/08/2003	1 0	338.664.509	16.400.000	0	0
10/09/2003	1 13.143.845	338.664.509	16.400.000	13.143.845	0
10/10/2003	1 0	325.520.664	16.400.000	0	0
10/11/2003	1 0	325.520.664	16.400.000	0	0
10/12/2003	1 12.699.899	325.520.664	16.400.000	12.699.899	0
10/01/2004	1 0	312.820.765	16.400.000	0	0
10/02/2004	1 0	312.820.765	16.400.000	0	0
10/03/2004	1 12.273.699	312.820.765	16.400.000	12.273.699	0
10/04/2004	1 0	300.547.066	16.400.000	0	0
10/05/2004	1 0	300.547.066	16.400.000	0	0
10/06/2004	1 11.859.629	300.547.066	16.400.000	11.859.629	0
10/07/2004	1 0	288.687.437	16.400.000	0	0
10/08/2004	1 0	288.687.437	16.400.000	0	0
10/09/2004	1 11.461.279	288.687.437	16.400.000	11.461.279	0
10/10/2004	1 0	277.226.158	16.400.000	0	0
10/11/2004	1 0	277.226.158	16.400.000	0	0
10/12/2004	1 11.072.557	277.226.158	16.400.000	11.072.557	0
10/01/2005	1 0	266.153.601	16.400.000	0	0
10/02/2005	1 0	266.153.601	16.400.000	0	0
10/03/2005	1 10.699.084	266.153.601	16.400.000	10.699.084	0
10/04/2005	1 0	255.454.517	16.400.000	0	0
10/05/2005	1 0	255.454.517	16.400.000	0	0
10/06/2005	1 10.337.614	255.454.517	16.400.000	10.337.614	0
10/07/2005	1 0	245.116.903	16.400.000	0	0

10/08/2005	1	0	245.116.903	16.400.000	0	0
10/09/2005	1	9.989.041	245.116.903	16.400.000	9.989.041	0
10/10/2005	1	0	235.127.862	16.400.000	0	0
10/11/2005	1	0	235.127.862	16.400.000	0	0
10/12/2005	1	9.641.135	235.127.862	16.400.000	9.065.500	575.635
10/01/2006	1	0	226.062.362	15.824.365	0	0
10/02/2006	1	0	226.062.362	15.824.365	0	0
10/03/2006	1	9.310.520	226.062.362	15.824.365	8.701.420	609.099
10/04/2006	1	0	217.360.942	15.215.266	0	0
10/05/2006	1	0	217.360.942	15.215.266	0	0
10/06/2006	1	8.988.852	217.360.942	15.215.266	8.400.796	588.056
10/07/2006	1	0	208.960.146	14.627.210	0	0
10/08/2006	1	0	208.960.146	14.627.210	0	0
10/09/2006	1	8.681.384	208.960.146	14.627.210	8.113.443	567.941
10/10/2006	1	0	200.846.702	14.059.269	0	0
10/11/2006	1	0	200.846.702	14.059.269	0	0
10/12/2006	1	8.379.231	200.846.702	14.059.269	7.831.057	548.174
10/01/2007	1	0	193.015.646	13.511.095	0	0
10/02/2007	1	0	193.015.646	13.511.095	0	0
10/03/2007	1	8.091.073	193.015.646	13.511.095	7.561.751	529.323
10/04/2007	1	0	185.453.895	12.981.773	0	0
10/05/2007	1	0	185.453.895	12.981.773	0	0
10/06/2007	1	7.808.542	185.453.895	12.981.773	7.297.703	510.839
10/07/2007	1	0	178.156.192	12.470.933	0	0
10/08/2007	1	0	178.156.192	12.470.933	0	0
10/09/2007	1	7.539.110	178.156.192	12.470.933	7.045.897	493.213
10/10/2007	1	0	171.110.295	11.977.721	0	0
10/11/2007	1	0	171.110.295	11.977.721	0	0
10/12/2007	1	7.269.686	171.110.295	11.977.721	6.794.099	475.587
10/01/2008	1	0	164.316.196	11.502.134	0	0
10/02/2008	1	0	164.316.196	11.502.134	0	0
10/03/2008	1	7.015.460	164.316.196	11.502.134	6.556.504	458.955
10/04/2008	1	0	157.759.691	11.043.178	0	0
10/05/2008	1	0	157.759.691	11.043.178	0	0
10/06/2008	1	6.761.542	157.759.691	11.043.178	6.319.198	442.344
10/07/2008	1	0	151.440.493	10.600.835	0	0
10/08/2008	1	0	151.440.493	10.600.835	0	0
10/09/2008	1	6.523.167	151.440.493	10.600.835	6.096.418	426.749
10/10/2008	1	0	145.344.075	10.174.085	0	0
10/11/2008	1	0	145.344.075	10.174.085	0	0
10/12/2008	1	6.282.670	145.344.075	10.174.085	5.871.654	411.016
10/01/2009	1	0	139.472.421	9.763.069	0	0
10/02/2009	1	0	139.472.421	9.763.069	0	0
10/03/2009	1	6.058.722	139.472.421	9.763.069	5.662.357	396.365
10/04/2009	1	0	133.810.064	9.366.705	0	0
10/05/2009	1	0	133.810.064	9.366.705	0	0
10/06/2009	1	5.837.451	133.810.064	9.366.705	5.455.562	381.889
10/07/2009	1	0	128.354.502	8.984.815	0	0
10/08/2009	1	0	128.354.502	8.984.815	0	0
10/09/2009	1	5.630.064	128.354.502	8.984.815	5.261.742	368.322
10/10/2009	1	0	123.092.761	8.616.493	0	0
10/11/2009	1	0	123.092.761	8.616.493	0	0
10/12/2009	1	5.425.465	123.092.761	8.616.493	5.070.528	354.937
10/01/2010	1	0	118.022.232	8.261.556	0	0
10/02/2010	1	0	118.022.232	8.261.556	0	0
10/03/2010	1	5.232.869	118.022.232	8.261.556	4.890.531	342.337
10/04/2010	1	0	113.131.701	7.919.219	0	0
10/05/2010	1	0	113.131.701	7.919.219	0	0
10/06/2010	1	5.032.656	113.131.701	7.919.219	4.703.417	329.239
10/07/2010	1	0	108.428.284	7.589.980	0	0
10/08/2010	1	0	108.428.284	7.589.980	0	0
10/09/2010	1	4.848.866	108.428.284	7.589.980	4.531.651	317.216
10/10/2010	1	0	103.896.633	7.272.764	0	0
10/11/2010	1	0	103.896.633	7.272.764	0	0
10/12/2010	1	4.667.419	103.896.633	7.272.764	4.362.074	305.345

10/01/2011	1	0	99.534.559	6.967.419	0	0
10/02/2011	1	0	99.534.559	6.967.419	0	0
10/03/2011	1	4.498.670	99.534.559	6.967.419	4.204.364	294.305
10/04/2011	1	0	95.330.195	6.673.114	0	0
10/05/2011	1	0	95.330.195	6.673.114	0	0
10/06/2011	1	4.329.636	95.330.195	6.673.114	4.046.389	283.247
10/07/2011	1	0	91.283.806	6.389.866	0	0
10/08/2011	1	0	91.283.806	6.389.866	0	0
10/09/2011	1	4.172.486	91.283.806	6.389.866	3.899.520	272.966
10/10/2011	1	0	87.384.287	6.116.900	0	0
10/11/2011	1	0	87.384.287	6.116.900	0	0
10/12/2011	1	4.016.401	87.384.287	6.116.900	3.753.645	262.755
10/01/2012	1	0	83.630.641	5.854.145	0	0
10/02/2012	1	0	83.630.641	5.854.145	0	0
10/03/2012	1	3.870.677	83.630.641	5.854.145	3.617.455	253.222
10/04/2012	1	0	80.013.186	5.600.923	0	0
10/05/2012	1	0	80.013.186	5.600.923	0	0
10/06/2012	1	3.720.412	80.013.186	5.600.923	3.477.020	243.391
10/07/2012	1	0	76.536.166	5.357.532	0	0
10/08/2012	1	0	76.536.166	5.357.532	0	0
10/09/2012	1	3.582.532	76.536.166	5.357.532	3.348.161	234.371
10/10/2012	1	0	73.188.005	5.123.160	0	0
10/11/2012	1	0	73.188.005	5.123.160	0	0
10/12/2012	1	3.445.212	73.188.005	5.123.160	3.219.825	225.388
10/01/2013	1	0	69.968.180	4.897.773	0	0
10/02/2013	1	0	69.968.180	4.897.773	0	0
10/03/2013	1	3.318.145	69.968.180	4.897.773	3.101.070	217.075
10/04/2013	1	0	66.867.110	4.680.698	0	0
10/05/2013	1	0	66.867.110	4.680.698	0	0
10/06/2013	1	3.187.180	66.867.110	4.680.698	2.978.672	208.507
10/07/2013	1	0	63.888.438	4.472.191	0	0
10/08/2013	1	0	63.888.438	4.472.191	0	0
10/09/2013	1	3.067.575	63.888.438	4.472.191	2.866.892	200.682
10/10/2013	1	0	61.021.545	4.271.508	0	0
10/11/2013	1	0	61.021.545	4.271.508	0	0
10/12/2013	1	2.950.718	61.021.545	4.271.508	2.757.680	193.038
10/01/2014	1	0	58.263.865	4.078.471	0	0
10/02/2014	1	0	58.263.865	4.078.471	0	0
10/03/2014	1	2.841.798	58.263.865	4.078.471	2.655.886	185.912
10/04/2014	1	0	55.607.979	3.892.559	0	0
10/05/2014	1	0	55.607.979	3.892.559	0	0
10/06/2014	1	2.731.932	55.607.979	3.892.559	2.251.873	480.059
10/07/2014	1	0	53.356.106	3.412.500	0	0
10/08/2014	1	0	53.356.106	3.412.500	0	0
10/09/2014	1	2.630.072	53.356.106	3.412.500	2.630.072	0
10/10/2014	1	0	50.726.034	3.412.500	0	0
10/11/2014	1	0	50.726.034	3.412.500	0	0
10/12/2014	1	2.531.451	50.726.034	3.412.500	2.531.451	0
10/01/2015	1	0	48.194.582	3.412.500	0	0
10/02/2015	1	0	48.194.582	3.412.500	0	0
10/03/2015	1	2.438.304	48.194.582	3.412.500	2.438.304	0
10/04/2015	1	0	45.756.278	3.412.500	0	0
10/05/2015	1	0	45.756.278	3.412.500	0	0
10/06/2015	1	2.329.301	45.756.278	3.412.500	2.329.301	0
11/07/2015	1	0	43.426.977	3.412.500	0	0
11/08/2015	1	0	43.426.977	3.412.500	0	0
11/09/2015	1	2.234.923	43.426.977	3.412.500	2.234.923	0
11/10/2015	1	0	41.192.054	3.412.500	0	0
11/11/2015	1	0	41.192.054	3.412.500	0	0
11/12/2015	1	2.136.016	41.192.054	3.412.500	2.136.016	0
11/01/2016	1	0	39.056.038	3.412.500	0	0
10/02/2016	1	0	39.056.038	3.412.500	0	0
12/03/2016	1	42.468.547	39.056.038	3.412.500	39.056.038	3.412.500