



F.T.A. PYMES SANTANDER 3

MARIA JOSE HERENCIAS PALOMINO

ANALISTA

SANTANDER DE TITULIZACION, S.G.F.T, S.A.

CIUDAD GRUPO SANTANDER

28660 BOADILLA DEL MONTE

marjherencias@gruposantander.com

Tel: 912893300



DENOMINACION DEL FONDO:

F.T.A. PYMES SANTANDER 3

INFORMACIÓN

CORRESPONDIENTE AL:

TRIMESTRE/SEMESTRE:

15/04/2013 - 15/07/2013

AÑO:

2013

Personas que asumen la responsabilidad de esta información y cargos que ocupan:	Firma:
IGNACIO ORTEGA GAVARA - DIRECTOR GENERAL	

I. DATOS GENERALES SOBRE EL FONDO

Fecha de Constitución del Fondo	17 julio 2012	Agencia de pago de Bonos	BANCO SANTANDER	
Fecha de Desembolso BT's	20 julio 2012	Negociación Mercado	AIAF	
Fecha Final Amortización	15 enero 2045	Agencias de calificación	STANDARD & POORS DBRS	
Sociedad Gestora	SANTANDER DE TITULIZACION, S.G.F.T, S.A.	Calificación	Inicial	Actual
Originador Derechos Crédito		BONOS SERIE A	A- (Sf)/AA (Sf)	A- (Sf)/AA (Sf)
		BONOS SERIE B	CCC (Sf)/BB (Sf)	CCC (Sf)/BB (Sf)
		BONOS SERIE C	CC (Sf)/C (Sf)	CC (Sf)/C (Sf)

II. VALORES EMITIDOS POR EL FONDO: BONOS DE TITULIZACION

SERIES PRELACIÓN CÓDIGO ISIN	Nº BONOS	NOMINAL EN CIRCULACIÓN			
			Inicial	Actual	%Act/In
BONOS SERIE A ES0325633008	13.031	Nominal Unitario	100.000,00	100.000,00	
		Nominal Total	1.303.100.000,00	1.303.100.000,00	100,00 %
BONOS SERIE B ES0325633016	2.669	Nominal Unitario	100.000,00	100.000,00	
		Nominal Total	266.900.000,00	266.900.000,00	100,00 %
BONOS SERIE C ES0325633024	3.140	Nominal Unitario	100.000,00	100.000,00	
		Nominal Total	314.000.000,00	314.000.000,00	100,00 %

AMORTIZACION E INTERESES BONOS					
Actual			Próximo		
Fecha Amortización Periodo Actual 15 julio 2013			Fecha Próximo Cupón 15 octubre 2013		
	Amortización de los Bonos	Intereses Brutos Bonos	Tipo de Interés	Importe Bruto Próximo Cupón	Importe Neto Próximo Cupón
BONOS SERIE A	0,00 €	83,35 €	0,5180 %	183,49 €	144,96 €
BONOS SERIE B	0,00 €	179,73 €	0,7180 %	183,49 €	144,96 €
BONOS SERIE C	0,00 €	183,49 €	0,7180 %	183,49 €	144,96 €
Amortización devengada no pagada	0,00 €				
Amortización Calendario	NO				



III. ACTIVOS ADQUIRIDOS POR EL FONDO: DERECHOS DE CRÉDITO

DERECHOS DE CRÉDITO	A LA EMISIÓN	SITUACIÓN ACTUAL
Número de Derechos de Crédito	25.793	20.852
Saldo Pendiente de Amortizar Derechos	1.570.000.202,37	993.691.826,04
Importes Unitarios Derechos Vivos	60.869,23	47.654,5F
Tipos de Interés	4,82 %	4,22 %

TASAS DE AMORTIZACIÓN ANTICIPADA	SITUACIÓN ACTUAL
Tasa mensual actual anualizada:	13,30 %
Tasa últimos 12 meses anualizada:	1 1/2 %
Tasa anualizada desde Constitución del Fondo	5,42 %

MOROSIDAD ACTUAL	Hasta 1 mes	De 1 a 6 meses	Mayor de 6 meses
Deuda Vencida(Principal+Intereses)	453.040,91	4.770.205,36	2.721.159,73
Deuda Pendiente de vencimiento	0,00	0,00	986.470.602,12
Deuda Total	453.040,91	4.770.205,36	989.191.761,85

F.T.A. PYME SANTANDER 3

INFORME TRIMESTRAL BONOS DE TITULIZACIÓN

15 DE JULIO DE 2013

BONOS TITULIZACIÓN DE ACTIVOS. PRINCIPAL	
Saldo anterior	1.421.734.136,08 €
Amortizaciones	114.042.360,22 €
Saldo actual	1.307.691.775,86 €
% sobre saldo inicial	69,41%
Amortización devengada no pagada	0,00 €

BONOS DE TITULIZACIÓN DE ACTIVOS. INTERESES	
Intereses pagados Serie A	1.086.133,85 €
Intereses pagados Serie B	479.699,37 €
Intereses pagados Serie C	9.559.274,49 €

DATOS	
Fecha de determinación	08/07/2013
Fecha de Pago de Cupón Actual	15/07/2013
Fecha de Pago anterior	15/04/2013
Número de días	91
Tipo de referencia (%)	0,218%
Próxima Fecha de Pago	15/10/2013

VIDA RESIDUAL (AÑOS)		
	INICIAL	15/07/2013
BONOS SERIE A	1,51	1,18
BONOS SERIE B	4,66	3,63
BONOS SERIE C	5	4,51

F.T.A. PYME SANTANDER 3

INFORME TRIMESTRAL DERECHOS DE CREDITO

15 DE JULIO DE 2013

DERECHOS DE CRÉDITO. PRINCIPAL	
Saldo anterior	1.107.734.108,92 €
Amortizaciones	114.042.282,88 €
Saldo actual	993.691.826,04 €
Número de derechos de crédito	20.852

DERECHOS DE CRÉDITO. INTERESES	
Intereses cobrados en el trimestre	10.185.772,56 €
Intereses devengados en el trimestre	10.341.565,11 €

DERECHOS DE CRÉDITO EN MOROSIDAD					
	HASTA 30 DÍAS	30 A 60 DÍAS	60 A 90 DÍAS	90 A 180 DÍAS	MAS 180 DÍAS
Principal	423.213,06 €	1.464.021,71 €	881.429,64 €	1.845.792,59 €	2.606.766,92 €
Intereses	29.827,85 €	184.388,51 €	117.274,33 €	277.298,58 €	114.392,81 €
Saldo de los derechos de crédito	18.553.523,97 €	21.924.514,35 €	11.882.221,02 €	20.761.806,20 €	52.258.479,89 €
Número de derechos de crédito	28	28	16	15	414
% sobre saldo de los derechos de crédito	1,87%	2,21%	1,20%	2,09%	5,26%

* Se excluyen en este informe los vencidos y no pagados con antigüedad entre 1 y 15 días por considerarse morosidad técnica, con un gran porcentaje de recobro.

PRÉSTAMOS EN WRITE OFF	
Write Off acumulado Fecha Pago anterior	0,00 €
Write Off trimestre	0,00 €
Write Off acumulados actuales	0,00 €

F.T.A. PYME SANTANDER 3

INFORME TRIMESTRAL DERECHOS DE CREDITO

15 DE JULIO DE 2013

CONTENCIOSOS / JUDICIALES	
Saldo anterior	24.810.534,44 €
Diferencia	20.134.853,50 €
Saldo actual	44.945.387,94 €
Número derechos de crédito contenciosos	398

ADJUDICADOS	
Saldo anterior	0,00 €
Diferencia	0,00 €
Saldo actual	0,00 €
Número derechos de crédito adjudicados	0

PERDIDAS NETAS	
Saldo anterior	656.531,50 €
Diferencia	49.028,74 €
Saldo actual	705.560,24 €

F.T.A. PYME SANTANDER 3

ESTADO DE ORIGEN Y APLICACIÓN DE FONDOS Y CUENTA DE TESORERÍA

15 DE JULIO DE 2013

ORIGEN	125.396.382,81 €
PRINCIPAL COBRADO	
Amortización derechos de crédito	110.776.946,23 €
INTERESES COBRADOS	
Intereses de derechos de crédito	10.185.772,56 €
Intereses de reinversión	202.866,62 €
CONTENCIOSOS / JUDICIALES	4.118.045,93 €
INGRESOS/GASTOS DE ADJUDICADOS	
FONDO DE RESERVA	
OTROS	112.751,47 €

APLICACIÓN	125.396.382,81 €
GTOS. ORDINARIOS	3.266,63 €
COMISIÓN DE GESTIÓN	70.891,95 €
INTERESES BONOS SERIE A	1.086.133,85 €
INTERESES BONOS SERIE B	479.699,37 €
INTERESES BONOS SERIE C	564.352,20 €
AMORTIZACIÓN BONOS A	114.042.360,22 €
INTERESES S.B POSTERGADOS	
INTERESES PRESTAMO SUBORDINADO	1.477,58 €
AMORTIZACIÓN PRESTAMO SUBORDINADO	147.278,72 €
COMISION DE ADMINISTRACION	6.000,00 €
REMUNERACION EXTRAORDINARIA BONOS SERIE C	8.994.922,29 €

ESTADO CUENTA DE TESORERÍA	314.000.000,00 €
FONDO DE RESERVA PRINCIPAL	
Saldo anterior	314.000.000,00 €
Utilizado en el periodo	0,00 €
Saldo actual	314.000.000,00 €

F.T.A. PYME SANTANDER 3

MEJORA CREDITICIA Y PRÉSTAMO SUBORDINADO

15 DE JULIO DE 2013

MEJORA DE CRÉDITO		
CONCEPTOS	INICIAL	15-jul-13
EMISIÓN SUBORDINADA	4,15%	26,86%
FONDO DE RESERVA PRINCIPAL	1,40%	31,60%

CONCEPTOS	INICIAL	15-jul-13
PRESTAMO SUBORDINADO		
Saldo vivo	900.000,00 €	531.625,39 €
Tipo de interés	1,091%	0,868%

F.T.A. PYME SANTANDER 3

INFORMACIÓN RELATIVA A LOS TRIGGERS

15 DE JULIO DE 2013

TRIGGERS FONDO DE RESERVA

1. Si 1.a) ES MAYOR QUE 1.b) NO SE AMORTIZA EL FONDO DE RESERVA:	
1.a) MOROSIDAD DE LAS DC'S SUPERIOR A 90 DÍAS	73.029.221,82 €
1.b) 1% SALDO VIVO DERECHOS DE CRÉDITO	9.936.918,26 €

SALDO VIVO ACUMULADO DE PRÉSTAMOS FALLIDOS

775.673,91 €

TRIGGERS DIFERIMIENTO DE INTERESES CLASE B.

DIFERIMIENTO DE INTS CLASE B (5º LUGAR) SI SALDO VIVO ACUMULADO PRÉSTAMOS FALLIDOS > 78.500.023,80 EUR	NO
--	----

F.T.A. PYME SANTANDER 3

DEFINICIONES

FECHA DE DETERMINACIÓN Será la fecha en que la Sociedad Gestora, en nombre del Fondo, realizará los cálculos necesarios para distribuir los fondos disponibles existentes a dicha fecha, de acuerdo con el orden de prelación de pagos descrito en el Folleto Informativo. Todos los datos de los Activos Titulizados (Saldo Vivo DC's, tablas de morosidad, propiedades transitorias, datos estadísticos, etc.) están referidos a dicha fecha.

WRITE OFF Préstamos con cuotas pendientes con antigüedad igual o superior a 12 ó 18 meses (según Folleto Informativo).

PÉRDIDAS DE LA CARTERA Aquellos préstamos cuya deuda el Cedente considera que no va a recuperar (neto de recuperaciones).

PRÉSTAMOS FALLIDOS Aquellos préstamos cuya deuda el Cedente considera que no va a recuperar, o aquellos préstamos que tienen cuotas pendientes con antigüedad.

SALDO VIVO ACUMULADO DE PRÉSTAMOS FALLIDOS Saldo vivo acumulado de los Derechos de Crédito derivados de Préstamos Fallidos, sin tener en cuenta los importes recobrados.

ADJUDICADOS Bienes en el activo del Fondo como consecuencia de un proceso judicial o extrajudicial.

CONTENCIOSO / JUDICIAL Préstamos sobre los que el Cedente va a iniciar acciones judiciales. Esta cantidad está incluida en el cuadro de morosidad.

VIDA RESIDUAL: Cálculo realizado sin el ejercicio de la opción de clean-up call.



FONDO DE TITULIZACIÓN DE ACTIVOS
PYME SANTANDER 3

INFORME HISTORICO DE MOROSIDAD

DÍAS EN MORA	oct-12	ene-13	abr-13	jul-13		
0 a 30 días	0,789%	2,352%	2,202%	1,867%		
30 a 60 días	0,965%	1,456%	1,446%	2,206%		
60 a 90 días	0,653%	0,900%	1,524%	1,196%		
90 a 180 días	0,128%	2,021%	1,371%	2,089%		
> 180 días	0,000%	0,000%	2,757%	5,260%		

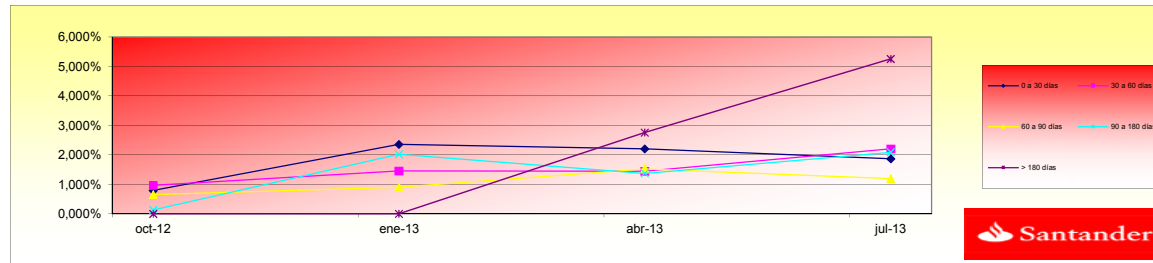

**FONDO DE TITULIZACIÓN DE ACTIVOS
PYME SANTANDER 3**

CARACTERÍSTICAS DEL COLATERAL

CARACTERÍSTICAS DEL COLATERAL / COLLATERAL DESCRIPCION		
SECTOR	SALDO VIVO / OUTS. BALANCE	% SALDO VIVO / % OUTS. BALANCE
AGRICULTURA,GANADERIA,CAZA Y SERVICIOS RELACIONADO	13.328.773,46	1,3413%
SILVICULTURA Y EXPLOTACION FORESTAL	486.540,74	0,0490%
PESCA Y ACUICULTURA	939.819,13	0,0946%
EXTRACCION DE ANTRACITA,HULLA Y LIGNITO	-	0,0000%
EXTRACCION DE MINERALES METALICOS	-	0,0000%
OTRAS INDUSTRIAS EXTRACTIVAS	288.005,90	0,0290%
ACTIVIDADES DE APOYO A LAS INDUSTRIAS EXTRACTIVAS	-	0,0000%
INDUSTRIA DE LA ALIMENTACION	4.498.636,87	0,4527%
FABRICACION DE BEBIDAS	9.513.041,09	0,9573%
INDUSTRIA DEL TABACO	-	0,0000%
INDUSTRIA TEXTIL	894.925,74	0,0901%
CONFECCION DE PRENDAS DE VESTIR	1.204.646,62	0,1212%
INDUSTRIA DEL CUERO Y DEL CALZADO	826.218,43	0,0831%
INDUSTIA DE MADERA Y CORCHO, EXCEPTO MUEBLES,CESTE	2.825.263,96	0,2843%
INDUSTRIA DEL PAPEL	124.310,15	0,0125%
ARTES GRAFICAS Y REPRODUCCION DE SOPORTES GRABADOS	1.055.370,92	0,1062%
COQUERIAS Y REFINO DE PETROLEO	-	0,0000%
INDUSTRIA QUIMICA	1.303.627,98	0,1312%
FABRICACION DE PRODUCTOS FARMACEUTICOS	1.463,42	0,0001%
FABRICACION DE PRODUCTOS DE CAUCHO Y PLASTICOS	502.919,37	0,0506%
FABRICACION DE OTROS PRODUCTOS MINERALES NO METALI	2.220.471,60	0,2235%
METALURGIA;FABRICACION DE PROD.DE HIERRO,ACERO Y F	653.209,09	0,0657%
FABRICACION DE PRODUCTOS METALICOS,EXCEPTO MAQUINA	4.617.504,16	0,4647%
FABRICACION DE PROD.INFORMATICOS,ELECTRONICOS,OPTI	503.424,62	0,0507%
FABRICACION DE MATERIAL Y EQUIPO ELECTRICO	1.342.317,31	0,1351%
FABRICACION DE MAQUINARIA Y EQUIPO N.C.O.P.	1.683.596,29	0,1694%
FABRICACION DE VEHICULOS MOTOR,REMOLQUES Y SEMIRRE	679.030,96	0,0683%
FABRICACION DE OTRO MATERIAL DE TRANSPORTE	1.011.987,31	0,1018%
FABRICACION DE MUEBLES	5.723.233,71	0,5760%
OTRAS INDUSTRIAS MANUFACTURERAS	1.071.395,88	0,1078%
REPARACION E INSTALACION DE MAQUINARIA Y EQUIPO	233.173,91	0,0235%
SUMINISTRO DE ENERGIA ELECTRICA,GAS,VAPOR Y AIRE A	4.950.997,20	0,4982%
CAPTACION,DEPURACION Y DISTRIBUCION DE AGUA	1.347.768,93	0,1356%
RECOGIDA Y TRATAMIENTO DE AGUAS RESIDUALES	159.998,48	0,0161%
RECOGIDA,TRATAMIENTO Y ELIMINACION DE RESIDUOS;VA	355.867,39	0,0358%
ACTIVIDADES DE DESCONTAMINACION Y OTROS SERVICIOS	76.687.250,39	7,7174%
CONSTRUCCION DE EDIFICIOS	5.126.078,30	0,5159%
INGENIERIA CIVIL	17.201.207,11	1,7310%
ACTIVIDADES DE CONSTRUCCION ESPECIALIZADA	12.335.843,55	1,2414%
VENTA Y REPARACION DE VEHICULOS DE MOTOR Y MOTOCIC	18.816.292,93	1,8936%
COMERCIO AL POR MAYOR E INTERMEDIARIOS DEL COMERCIO	60.125.985,95	6,0508%
COMERCIO AL POR MENOR,EXCEPTO DE VEHICULOS DE MOTO	17.356.111,24	1,7466%
TRANSPORTE TERRESTRE Y POR TUBERIA	92.343,67	0,0093%
TRANSPORTE MARITIMO Y POR VIAS NAVEGABLES INTERIOR	13.637,68	0,0014%
ALMACENAMIENTO Y ACTIVIDADES ANEXAS AL TRANSPORTE	6.288.190,77	0,6328%
ACTIVIDADES POSTALES Y DE CORREOS	488.713,54	0,0492%
SERVICIOS DE ALOJAMIENTO	37.861.117,70	3,8101%
SERVICIOS DE COMIDAS Y BEBIDAS	31.636.179,49	3,1837%
EDICION	2.967,54	0,0003%



ACTIVIDADES CINEMATOGRAFICAS, DE VIDEO Y PROGRAMAS	771.666,22	0,0777%
ACTIVIDADES DE PROGRAMACION Y EMISION DE RADIO Y T	31.457,75	0,0032%
TELECOMUNICACIONES	304.929,18	0,0307%
PROGRAMACION,CONSULTORIA Y OTRAS ACTIVIDADES INFOR	699.703,84	0,0704%
SERVICIOS DE INFORMACION	174.114,32	0,0175%
SERVICIOS FINANCIEROS, EXCEPTO SEGUROS Y FONDOS PE	2.373.100,71	0,2388%
ACTIVIDADES AUXILIARES A SERVICIOS FINANCIEROS Y A	1.447.138,39	0,1456%
ACTIVIDADES INMOBILIARIAS	59.169.826,01	5,9545%
ACTIVIDADES JURIDICAS Y DE CONTABILIDAD	12.567.570,13	1,2647%
ACTIVIDADES DE LAS SEDES CENTRALES;ACTIVIDADES DE	3.437.685,03	0,3460%
SERVICIOS TECNICOS DE ARQUITECTURA E INGENIERIA;EN	5.133.605,62	0,5166%
INVESTIGACION Y DESARROLLO	3.014.618,69	0,3034%
PUBLICIDAD Y ESTUDIOS DE MERCADO	2.096.143,48	0,2109%
OTRAS ACTIVIDADES PROFESIONALES,CIENTIFICAS Y TECN	8.986.505,77	0,9044%
ACTIVIDADES VETERINARIAS	1.143.521,41	0,1151%
ACTIVIDADES DE ALQUILER	1.998.758,25	0,2011%
ACTIVIDADES RELACIONADAS CON EL EMPLEO	347.588,74	0,0350%
ACTIVIDADES DE AGENCIAS DE VIAJES, OPERADORES TURI	662.322,03	0,0667%
ACTIVIDADES DE SEGURIDAD E INVESTIGACION	157.369,96	0,0158%
SERVICIOS A EDIFICIOS Y ACTIVIDADES DE JARDINERIA	717.162,99	0,0722%
ACTIVIDADES ADMINISTRATIVAS DE OFICINA Y OTRAS ACT	459.312,19	0,0462%
EDUCACION	2.145.276,95	0,2159%
ACTIVIDADES SANITARIAS	3.377.308,52	0,3399%
ASISTENCIA EN ESTABLECIMIENTOS RESIDENCIALES	19.507.453,58	1,9631%
ACTIVIDADES DE SERVICIOS SOCIALES SIN ALOJAMIENTO	6.487.430,12	0,6529%
ACTIVIDADES DE CREACION, ARTISTICAS Y ESPECTACULOS	754.716,67	0,0760%
ACTIVIDADES DE BIBLIOTECAS,ARCHIVOS,MUSEOS Y OTRAS	891.417,71	0,0897%
ACTIVIDADES DE JUEGOS DE AZAR Y APUESTAS	241.986,63	0,0244%
ACTIVIDADES DEPORTIVAS, RECREATIVAS Y DE ENTRETENI	4.125.089,74	0,4151%
ACTIVIDADES ASOCIATIVAS	3.770.894,25	0,3795%
OTROS SERVICIOS PERSONALES	1.154.619,43	0,1162%
ACTIVIDADES DE LOS HOGARES COMO EMPLEADORES DE PER	12.737.370,36	1,2818%
ACTIVIDADES DE LOS HOGARES COMO PRODUCTORES DE BIE	64.327,09	0,0065%
OTROS	61.691.406,43	6,2083%

**DO DE TITULIZACION DE ACTIVOS
PYME SANTANDER 3**

TRACION POR DEUDOR / BIGGEST BORROWERS		
DEUDOR/BORROWERS	SALDO VIVO / OUTS. BALANCE	% SALDO VIVO / % OUTS. BALANCE
1	43.455.730,00	4,37%
2	10.622.019,52	1,07%
3	8.059.561,62	0,81%
4	6.800.000,00	0,68%
5	5.515.676,01	0,56%
6	5.235.318,62	0,53%
7	4.947.407,59	0,50%
8	4.484.703,08	0,45%
9	4.307.140,66	0,43%
10	3.799.920,27	0,38%



11	3.758.319,13	0,38%
12	3.574.955,84	0,36%
13	3.416.418,63	0,34%
14	3.304.599,97	0,33%
15	3.290.872,00	0,33%
16	3.252.502,51	0,33%
17	3.196.243,10	0,32%
18	3.009.723,00	0,30%
19	2.960.818,27	0,30%
20	2.543.205,34	0,26%

FTA PYMES SANTANDER 3

Fecha	Balance teórico	Balance Real	0,46%		Tasa Prepago Mensual desde Inicio	Tasa Prepago Anualizada desde Inicio	Tasa Prepago Mensual	Tasa Prepago Mensual Anualizada
			Vector de Prepago	tacp				
jul-12	1.570.000.000,00		100,00%	100,00%				4,74%
ago-12	1.553.110.347,39	1.530.267.989,44	99,54%	98,53%	1,47%	16,29%	1,47%	16,29%
sep-12	1.515.405.811,00	1.488.032.160,46	99,07%	98,19%	0,91%	10,36%	0,34%	4,01%
oct-12	1.465.345.345,28	1.427.932.345,51	98,62%	97,45%	0,86%	9,83%	0,76%	8,75%
nov-12	1.392.421.919,34	1.354.757.286,54	98,16%	97,30%	0,68%	7,90%	0,16%	1,85%
dic-12	1.310.818.480,38	1.306.547.708,54	97,70%	99,67%	0,07%	0,78%	-2,45%	-33,63%
ene-13	1.258.876.454,31	1.244.350.574,61	97,25%	98,85%	0,19%	2,29%	0,83%	9,53%
feb-13	1.213.026.538,15	1.198.011.252,99	96,80%	98,76%	0,18%	2,11%	0,08%	1,01%
mar-13	1.176.544.591,31	1.152.862.402,60	96,35%	97,99%	0,25%	3,00%	0,78%	9,02%
abr-13	1.141.374.834,92	1.107.734.108,92	95,90%	97,05%	0,33%	3,91%	0,95%	10,86%
may-13	1.111.952.179,77	1.067.761.503,48	95,46%	96,03%	0,40%	4,75%	1,06%	11,98%
jun-13	1.081.458.634,73	1.035.033.492,77	95,02%	95,71%	0,40%	4,67%	0,33%	3,91%
jul-13	1.050.685.949,99	993.691.826,04	94,58%	94,58%	0,46%	5,42%	1,18%	13,30%

15-jul-13

					1,18	3,63			4,51	
Fecha	Principal disponible para la amortización	SERIE A	SERIE B	SERIE C	AMORTIZACION SERIE A 1.303.100.000,00	VIDA SERIE A	AMORTIZACION SERIE B 266.900.000,00	VIDA SERIE B	AMORTIZACION SERIE C	VIDA SERIE C
15-jul-12	0	1.303.100.000,00	266.900.000,00	314.000.000						
15/08/2012	0	0,00	1.303.100.000,00	266.900.000,00	314.000.000	0,00	0	0,00	0,00	0
15/09/2012	0	0,00	1.303.100.000,00	266.900.000,00	314.000.000	0,00	0	0,00	0,00	0
15/10/2012	1	124.943.967,73	1.303.100.000,00	266.900.000,00	314.000.000	124.943.967,73	-34.109.703.189	0,00	0,00	0
15/11/2012	0	0,00	1.178.156.032,27	266.900.000,00	314.000.000	0,00	0	0,00	0,00	0
15/12/2012	0	0,00	1.178.156.032,27	266.900.000,00	314.000.000	0,00	0	0,00	0,00	0
15/01/2013	1	220.676.249,87	1.178.156.032,27	266.900.000,00	314.000.000	220.676.249,87	-39.942.401.226	0,00	0,00	0
15/02/2013	0	0,00	957.479.782,40	266.900.000,00	314.000.000	0,00	0	0,00	0,00	0
15/03/2013	0	0,00	957.479.782,40	266.900.000,00	314.000.000	0,00	0	0,00	0,00	0
15/04/2013	1	147.105.950,51	957.479.782,40	266.900.000,00	314.000.000	147.105.950,51	-13.386.641.496	0,00	0,00	0
15/05/2013	0	0,00	810.373.831,90	266.900.000,00	314.000.000	0,00	0	0,00	0,00	0
15/06/2013	0	0,00	810.373.831,90	266.900.000,00	314.000.000	0,00	0	0,00	0,00	0
15/07/2013	1	106.042.947,08	810.373.831,90	266.900.000,00	314.000.000	106.042.947,08	0	0,00	0,00	0
15/08/2013	0	0,00	704.330.884,81	266.900.000,00	314.000.000	0,00	0	0,00	0,00	0
15/09/2013	0	0,00	704.330.884,81	266.900.000,00	314.000.000	0,00	0	0,00	0,00	0
15/10/2013	1	95.053.155,33	704.330.884,81	266.900.000,00	314.000.000	95.053.155,33	8.744.890.290	0,00	0,00	0
15/11/2013	0	0,00	609.277.729,48	266.900.000,00	314.000.000	0,00	0	0,00	0,00	0
15/12/2013	0	0,00	609.277.729,48	266.900.000,00	314.000.000	0,00	0	0,00	0,00	0
15/01/2014	1	94.568.308,72	609.277.729,48	266.900.000,00	314.000.000	94.568.308,72	17.400.568.805	0,00	0,00	0
15/02/2014	0	0,00	514.709.420,76	266.900.000,00	314.000.000	0,00	0	0,00	0,00	0
15/03/2014	0	0,00	514.709.420,76	266.900.000,00	314.000.000	0,00	0	0,00	0,00	0
15/04/2014	1	83.640.974,29	514.709.420,76	266.900.000,00	314.000.000	83.640.974,29	22.917.626.957	0,00	0,00	0
15/05/2014	0	0,00	431.068.446,47	266.900.000,00	314.000.000	0,00	0	0,00	0,00	0
15/06/2014	0	0,00	431.068.446,47	266.900.000,00	314.000.000	0,00	0	0,00	0,00	0
15/07/2014	1	78.241.576,54	431.068.446,47	266.900.000,00	314.000.000	78.241.576,54	28.558.175.438	0,00	0,00	0
15/08/2014	0	0,00	352.826.869,92	266.900.000,00	314.000.000	0,00	0	0,00	0,00	0
15/09/2014	0	0,00	352.826.869,92	266.900.000,00	314.000.000	0,00	0	0,00	0,00	0
15/10/2014	1	80.185.599,83	352.826.869,92	266.900.000,00	314.000.000	80.185.599,83	36.644.819.124	0,00	0,00	0
15/11/2014	0	0,00	272.641.270,09	266.900.000,00	314.000.000	0,00	0	0,00	0,00	0
15/12/2014	0	0,00	272.641.270,09	266.900.000,00	314.000.000	0,00	0	0,00	0,00	0
15/01/2015	1	82.042.908,48	272.641.270,09	266.900.000,00	314.000.000	82.042.908,48	45.041.556.754	0,00	0,00	0
15/02/2015	0	0,00	190.598.361,61	266.900.000,00	314.000.000	0,00	0	0,00	0,00	0
15/03/2015	0	0,00	190.598.361,61	266.900.000,00	314.000.000	0,00	0	0,00	0,00	0
15/04/2015	1	58.597.746,55	190.598.361,61	266.900.000,00	314.000.000	58.597.746,55	37.443.960.048	0,00	0,00	0
15/05/2015	0	0,00	132.000.615,06	266.900.000,00	314.000.000	0,00	0	0,00	0,00	0
15/06/2015	0	0,00	132.000.615,06	266.900.000,00	314.000.000	0,00	0	0,00	0,00	0
15/07/2015	1	50.396.964,12	132.000.615,06	266.900.000,00	314.000.000	50.396.964,12	36.789.783.811	0,00	0,00	0
15/08/2015	0	0,00	81.603.650,94	266.900.000,00	314.000.000	0,00	0	0,00	0,00	0
15/09/2015	0	0,00	81.603.650,94	266.900.000,00	314.000.000	0,00	0	0,00	0,00	0
15/10/2015	1	44.799.270,67	81.603.650,94	266.900.000,00	314.000.000	44.799.270,67	36.825.000.491	0,00	0,00	0
15/11/2015	0	0,00	36.804.380,27	266.900.000,00	314.000.000	0,00	0	0,00	0,00	0
15/12/2015	0	0,00	36.804.380,27	266.900.000,00	314.000.000	0,00	0	0,00	0,00	0
15/01/2016	1	48.776.676,71	36.804.380,27	266.900.000,00	314.000.000	36.804.380,27	33.639.203.563	11.972.296,44	10.942.678.947	0,00
15/02/2016	0	0,00	0,00	254.927.703,56	314.000.000	0,00	0	0,00	0,00	0

15-jul-13

					1,18			3,63			4,51
Fecha	Principal disponible para la amortización	SERIE A	SERIE B	SERIE C	AMORTIZACION SERIE A 1.303.100.000,00	VIDA SERIE A	AMORTIZACION SERIE B 266.900.000,00	VIDA SERIE B	AMORTIZACION SERIE C	VIDA SERIE C	
15/03/2016	0	0,00	0,00	254.927.703,56	314.000.000	0,00	0	0,00	0	0,00	0
15/04/2016	1	37.696.450,03	0,00	254.927.703,56	314.000.000	0,00	0	37.696.450,03	37.884.932.281	0,00	0
15/05/2016	0	0,00	0,00	217.231.253,53	314.000.000	0,00	0	0,00	0	0,00	0
15/06/2016	0	0,00	0,00	217.231.253,53	314.000.000	0,00	0	0,00	0	0,00	0
15/07/2016	1	33.262.923,79	0,00	217.231.253,53	314.000.000	0,00	0	33.262.923,79	36.456.164.471	0,00	0
15/08/2016	0	0,00	0,00	183.968.329,74	314.000.000	0,00	0	0,00	0	0,00	0
15/09/2016	0	0,00	0,00	183.968.329,74	314.000.000	0,00	0	0,00	0	0,00	0
15/10/2016	1	29.225.609,19	0,00	183.968.329,74	314.000.000	0,00	0	29.225.609,19	34.720.023.724	0,00	0
15/11/2016	0	0,00	0,00	154.742.720,55	314.000.000	0,00	0	0,00	0	0,00	0
15/12/2016	0	0,00	0,00	154.742.720,55	314.000.000	0,00	0	0,00	0	0,00	0
15/01/2017	1	29.441.377,37	0,00	154.742.720,55	314.000.000	0,00	0	29.441.377,37	37.684.963.039	0,00	0
15/02/2017	0	0,00	0,00	125.301.343,17	314.000.000	0,00	0	0,00	0	0,00	0
15/03/2017	0	0,00	0,00	125.301.343,17	314.000.000	0,00	0	0,00	0	0,00	0
15/04/2017	1	22.339.095,68	0,00	125.301.343,17	314.000.000	0,00	0	22.339.095,68	30.604.561.085	0,00	0
15/05/2017	0	0,00	0,00	102.962.247,49	314.000.000	0,00	0	0,00	0	0,00	0
15/06/2017	0	0,00	0,00	102.962.247,49	314.000.000	0,00	0	0,00	0	0,00	0
15/07/2017	1	13.149.515,00	0,00	102.962.247,49	314.000.000	0,00	0	13.149.515,00	19.211.441.413	0,00	0
15/08/2017	1	0,00	0,00	89.812.732,49	314.000.000	0,00	0	0,00	0	0,00	0
15/09/2017	0	0,00	0,00	89.812.732,49	314.000.000	0,00	0	0,00	0	0,00	0
15/10/2017	1	12.740.748,81	0,00	89.812.732,49	314.000.000	0,00	0	12.740.748,81	19.786.382.908	0,00	0
15/11/2017	0	0,00	0,00	77.071.983,68	314.000.000	0,00	0	0,00	0	0,00	0
15/12/2017	0	0,00	0,00	77.071.983,68	314.000.000	0,00	0	0,00	0	0,00	0
15/01/2018	1	129.523.469,46	0,00	77.071.983,68	314.000.000	0,00	0	77.071.983,68	126.783.413.149	314.000.000,00	516.530.000.000