



F.T. RMBS PRADO VI

SANTANDER DE TITULIZACION, S.G.F.T, S.A.
c/ JUAN IGNACIO LUCA DE TENA 13
28027 MADRID
santanderdetitulizacion@gruposantander.es



DENOMINACION DEL FONDO:

FONDO DE TITULIZACIÓN RMBS Prado VI

INFORMACION

CORRESPONDIENTE AL:

TRIMESTRE/SEMESTRE

14 12 2020 - 15 03 2021

AÑO:

2021

| | |
|---|--------|
| Personas que asumen la responsabilidad de esta información y cargos que ocupan: | Firma: |
| Iñaki Reyero Arregui - Director General | |

I. DATOS GENERALES SOBRE EL FONDO

| | | | | |
|---------------------------------|-------------------------------------|--------------------------|--|---------------------|
| Fecha de Constitución del Fondo | 9 de julio de 2018 | Agencia de Pago de Bonos | BNP PARIBAS SECURITIES SERVICES, SUCURSAL ESPAÑA | |
| Fecha de Desembolso BT'S | 12 de julio de 2018 | Negociación Mercado | AIAF | |
| Fecha Final Amortización Bonos | 14 de marzo de 2055 | Agencia de Calificación | DBRS / Fitch | |
| Sociedad Gestora | Santander de Titulización | Calificación | Inicial | Actual |
| Originador Derechos Crédito | Unión de Créditos Financieros (UCI) | Serie A | AAA (sf) / AA+ (sf) | AAA (sf) / AA+ (sf) |
| | | Serie B | BBB (high) / A+ (sf) | A (sf) / A+ (sf) |
| | | Serie C | No calificada | No calificada |

II. VALORES EMITIDOS POR EL FONDO: BONOS DE TITULIZACION

| SERIES PRELACIÓN CÓDIGO ISIN | Nº BONOS | NOMINAL EN CIRCULACION | | | |
|------------------------------|----------|------------------------|----------------|----------------|---------|
| | | | INICIAL | ACTUAL | %Act/In |
| Serie A ES0305352009 | 3.510 | Nominal Unitario | 100.000,00 | 79.516,01 | 79,52% |
| | | Nominal Total | 351.000.000,00 | 279.101.195,10 | |
| Serie B ES0305352017 | 428 | Nominal Unitario | 100.000,00 | 100.000,00 | 100,00% |
| | | Nominal Total | 42.800.000,00 | 42.800.000,00 | |
| Serie C ES0305352025 | 342 | Nominal Unitario | 100.000,00 | 100.000,00 | 100,00% |
| | | Nominal Total | 34.200.000,00 | 34.200.000,00 | |

| AMORTIZACION E INTERESES BONOS | | | | | |
|--|---------------------------|------------------------|--|-----------------------------|----------------------------|
| Actual | | | Próximo | | |
| Fecha Amortización Periodo Actual 15 de marzo de 2021 | | | Fecha Próximo Cupón 14 de junio de 2021 | | |
| | Amortización de los Bonos | Intereses Brutos Bonos | Tipo de Interés | Importe Bruto Próximo Cupón | Importe Neto Próximo Cupón |
| Serie A ES0305352009 | 2.139,88 | 0,00 | 0,000% | 0,00 | 0,00 |
| Serie B ES0305352017 | 0,00 | 13,65 | 0,058% | 14,66 | 11,87 |
| Serie C ES0305352025 | 0,00 | 51,57 | 0,208% | 52,58 | 42,59 |
| Amortización devengada no pagada | 0,00 | | | | |
| Amortización Calendario | NO | | | | |

III. VALORES ADQUIRIDOS POR EL FONDO: DERECHOS DE CRÉDITO
(Derechos de Crédito)

| DERECHOS DE CRÉDITO | A LA EMISIÓN | SITUACION ACTUAL |
|-------------------------------|----------------|------------------|
| Número de DC´s | 3.113 | 2.867 |
| Saldo Pendiente de Amortizar | 428.000.349,35 | 356.101.205,92 |
| Importes Unitarios DC´s Vivas | 137.488,07 | 124.206,91 |
| Tipo de Interés | 1,99% | 1,75% |

| TASAS DE AMORTIZACION ANTICIPADA | SITUACION ACTUAL |
|--|------------------|
| Tasa mensual actual anualizada: | 5,26% |
| Tasa últimos 12 meses anualizada: | 3,74% |
| Tasa anualizada desde Constitución del Fondo | 3,35% |

| MOROSIDAD ACTUAL | Hasta 1 mes | De 1 a 6 meses | Mayor de 6 mes. |
|-------------------------------------|-------------|----------------|-----------------|
| Deuda Vencida (Principal+Intereses) | 7.155,75 | 8.337,12 | 3.709,26 |
| Deuda Pendiente de vencimiento | | | 356.088.225,06 |
| Deuda Total | 7.155,75 | 8.337,12 | 356.091.934,32 |

F.T. RMBS Prado VI

INFORME TRIMESTRAL BONOS DE TITULIZACIÓN

15 de marzo de 2021

| BONOS TITULIZACIÓN. PRINCIPAL | |
|--------------------------------------|----------------|
| Saldo anterior | 363.612.173,90 |
| Amortizaciones | 7.510.978,80 |
| Saldo actual | 356.101.195,10 |
| % sobre saldo inicial | 83,20% |
| Amortización devengada no pagada | 0,00 |

| DATOS | |
|------------------------------|--------------|
| Fecha de determinación | 8-mar.-2021 |
| Fecha Pago de Cupón Actual | 15-mar.-2021 |
| Fecha Pago de Cupón Anterior | 14-dic.-2020 |
| Número de días | 91 |
| Tipo de referencia (%) | -0,542% |
| Próxima Fecha de Pago | 14-jun.-2021 |

| BONOS DE TITULIZACIÓN. INTERESES | | | |
|---|---------------|--------------------|-----------|
| | indice | diferencial | |
| Intereses pagados Serie A | -0,546% | 0,430% | 0,00 |
| Intereses pagados Serie B | -0,546% | 0,600% | 5.842,20 |
| Intereses pagados Serie C | -0,546% | 0,750% | 17.636,94 |
| Intereses devengados no pagados | | | 0,00 |

| VIDA RESIDUAL (AÑOS) | | |
|-----------------------------|----------------|-------------------|
| | INICIAL | 15-mar.-21 |
| SERIE A | 4,24 | 2,26 |
| SERIE B | 5,17 | 2,50 |
| SERIE C | 5,17 | 2,50 |

En cumplimiento de lo establecido en el folleto informativo con respecto al artículo 405 del Reglamento (UE) nº 575/2013, UCI mantiene el compromiso de retener en este fondo de titulización, de manera constante, un interés económico neto significativo.

INFORME TRIMESTRAL DERECHOS DE CREDITO

| DERECHOS DE CRÉDITO. PRINCIPAL | |
|---------------------------------------|----------------|
| Saldo anterior | 363.612.177,49 |
| Amortizaciones | 7.510.971,57 |
| Saldo actual | 356.101.205,92 |
| Número de derechos de crédito | 2.867 |
| LTV | 63,03% |

| DERECHOS DE CRÉDITO FALLIDOS | |
|-------------------------------------|------------|
| Fecha Pago anterior | 316.845,94 |
| Diferencia | 0,00 |
| Fecha de Pago Actual | 316.845,94 |

| RECUPERACIÓN D.C. FALLIDOS | |
|-----------------------------------|-----------|
| Fecha Pago anterior | 15.714,19 |
| Diferencia | 0,00 |
| Fecha de Pago Actual | 15.714,19 |

| ADJUDICADOS | |
|-------------------------------------|-----------|
| Saldo anterior | 34.117,97 |
| Diferencia | 0,00 |
| Saldo actual | 34.117,97 |
| Número derechos crédito adjudicados | 1 |

| PERDIDAS DE CARTERA | |
|----------------------------|------------|
| Saldo anterior | 261.616,60 |
| Diferencia | (150,00) |
| Saldo actual | 261.466,60 |

| DERECHOS DE CRÉDITO EN MOROSIDAD | | | | | |
|---|----------------------|---------------------|---------------------|----------------------|---------------------|
| | HASTA 30 DÍAS | 30 A 60 DÍAS | 60 A 90 DÍAS | 90 A 180 DÍAS | MAS 180 DIAS |
| Principal | 5.497,98 | 1.511,33 | 1.244,57 | 2.088,53 | 2.638,45 |
| Intereses | 1.657,77 | 1.496,88 | 752,85 | 1.242,96 | 1.070,81 |
| Saldo derechos de crédito | 1.929.211,27 | 240.638,98 | 85.914,12 | 183.858,61 | 100.372,73 |
| Número derechos de crédito | 17 | 2 | 2 | 2 | 2 |
| % saldo derechos de crédito | 0,54% | 0,07% | 0,02% | 0,05% | 0,03% |

F.T. RMBS Prado VI

ESTADO DE ORIGEN Y APLICACIÓN DE FONDOS Y CUENTA DE TESORERÍA

15 de marzo de 2021

| ORIGEN | 17.430.550,33 |
|----------------------------------|----------------------|
| PRINCIPAL COBRADO | |
| Amortización derechos crédito | 7.507.465,57 |
| INTERESES COBRADOS | |
| Intereses de derechos crédito | 1.731.902,06 |
| Intereses de reinversión | 0,00 |
| CONTENCIOSOS / JUDICIALES | 0,00 |
| ADJUDICADOS | 300,00 |
| OTROS | 9.608,71 |
| FONDO DE RESERVA | 8.181.273,99 |

| APLICACIÓN | 17.430.550,33 |
|-----------------------------------|----------------------|
| Gastos ordinarios | 18.130,80 |
| Gastos extraordinarios | 22.829,69 |
| Liquidación Swap | 534.700,22 |
| Intereses Bonos Serie A | 0,00 |
| Intereses Bonos Serie B | 5.842,20 |
| Fondo de Reserva | 8.012.277,13 |
| Amortización Bonos Serie A | 7.510.978,80 |
| Intereses Bonos Serie C | 17.636,94 |
| Amortización Bonos Serie C | 0,00 |
| Intereses Préstamo Subordinado | 3.300,57 |
| Amortización Préstamo Sobordinado | 197.851,00 |
| Comisión administración UCI | 6.000,00 |
| Exceso de margen financiero | 1.101.002,98 |

| ESTADO CUENTA TESORERÍA | 8.012.277,13 |
|--------------------------------|---------------------|
| FONDO DE RESERVA | |
| Saldo anterior | 8.181.273,99 |
| Diferencia | (168.996,86) |
| Saldo actual | 8.012.277,13 |
| RETENCIONES | 0,00 |
| OTROS | 0,00 |

MEJORA CREDITICIA Y PRÉSTAMO SUBORDINADO

| MEJORA DE CRÉDITO ⁽¹⁾ ⁽²⁾ | | |
|--|---------------------|----------------------------|
| CONCEPTOS | INICIAL | 15 de marzo de 2021 |
| EMISIÓN SUBORDINADA | 77.000.000 (17,99%) | 77.000.000 (21,62%) |
| PRÉSTAMO SUBORDINADO | 9.650.000 (2,25%) | 8.012.277,13 (2,25%) |

⁽¹⁾ La mejora está calculada sobre el Saldo Actual de Derechos de Crédito.

⁽²⁾ El Préstamo Subordinado ha sido financiado y retenido por UCI. El Fondo de Reserva se ha constituido a través del Préstamo Sudordinado.

| PRÉSTAMO SUBORDINADO 2 | | |
|-------------------------------|----------------|----------------------------|
| CONCEPTOS | INICIAL | 15 de marzo de 2021 |
| Saldo vivo | 600.000,00 | 268.565,53 |
| Tipo de interés | 0,463% | 0,158% |

F.T. RMBS Prado VI**INFORMACIÓN RELATIVA A LOS TRIGGERS****15 de marzo de 2021****TRIGGERS FONDO DE RESERVA****1. IMPORTE REQUERIDO DOTACIÓN:**

| | |
|--|---------------------|
| Fondo de Reserva será : | 8.012.277,13 |
| En cada Fecha de Pago 2,25% del Saldo Vivo de los Préstamos | 8.012.277,13 |
| con un mínimo de 1% Saldo Vivo de los Préstamos a Fecha Desembolso | 4.280.003,49 |
| con un máximo del importe requerido inicial | 9.650.000,00 |
| siempre que el Fondo de Reserva retenido en la Fecha de Pago anterior sea el requerido | |

EL NIVEL REQUERIDO DEL FONDO DE RESERVA DECRECE**TRIGGERS DE RENEGOCIACIÓN DE REDUCCIÓN DE CUOTAS**

| | |
|--|---------------|
| Límite del 15,00% del Importe Inicial de los Activos | 64.200.052,40 |
| Número de préstamos renegociados | 42 |
| Principal Pendiente de préstamos renegociados | 8.714.730,69 |
| % Principal Pendiente de préstamos renegociados / Importe Inicial de los Activos | 2,04% |

INFORMACIÓN RELATIVA A LAS CONTRAPARTES

| CONTRATO | CONTRAPARTE | AGENCIA RATING | RATING MÍNIMO EXIGIDO | | RATING ACTUAL |
|------------------|-------------|----------------|-----------------------|---------|------------------------|
| CUENTA TESORERÍA | SANTANDER | DBRS Fitch | Largo Plazo | A A- | A (high) A - |
| | | DBRS Fitch | Corto Plazo | - F1 | R-1 (middle) F1 (*) |
| AGENTE DE PAGOS | BNP Paribas | DBRS Fitch | Largo Plazo | A A- | AA (low) AA- |
| | | DBRS Fitch | Corto Plazo | - F1 | R-1 (middle) F1+ |

TODAS LAS CONTRAPARTES TIENEN EL RATING MÍNIMO EXIGIDO.

(*) Aplicamos el Deposit Rating

F.T. RMBS Prado VI

DEFINICIONES

15 de marzo de 2021

FECHA DE DETERMINACIÓN Será la fecha en que la Sociedad Gestora, en nombre del Fondo, realizará los cálculos necesarios para distribuir los fondos disponibles existentes a dicha fecha, de acuerdo con el orden de prelación de pagos descrito en el Folleto Informativo.

Derecho de Crédito Fallido son aquellos préstamos que, en cualquier momento desde la Fecha de Constitución bien (i) tienen o han tenido cuotas pendientes de pago por periodos iguales o superiores a doce (12) meses o (ii) el Cedente, de acuerdo con los procedimientos de concesión ha dado por fallidos o provisionado una pérdida definitiva antes de los doce (12) meses del punto anterior.

PÉRDIDAS DE LA CARTERA Aquellos préstamos cuya deuda el Cedente considera que no va a recuperar (neto de recuperaciones).

ADJUDICADOS Bienes en el activo del Fondo como consecuencia de un proceso judicial o extrajudicial.



FONDO DE TITULIZACIÓN RMBS Prado VI

INFORME HISTÓRICO DE MOROSIDAD Y PREPAGO

15 marzo 2021

HISTORICO DE MOROSIDAD

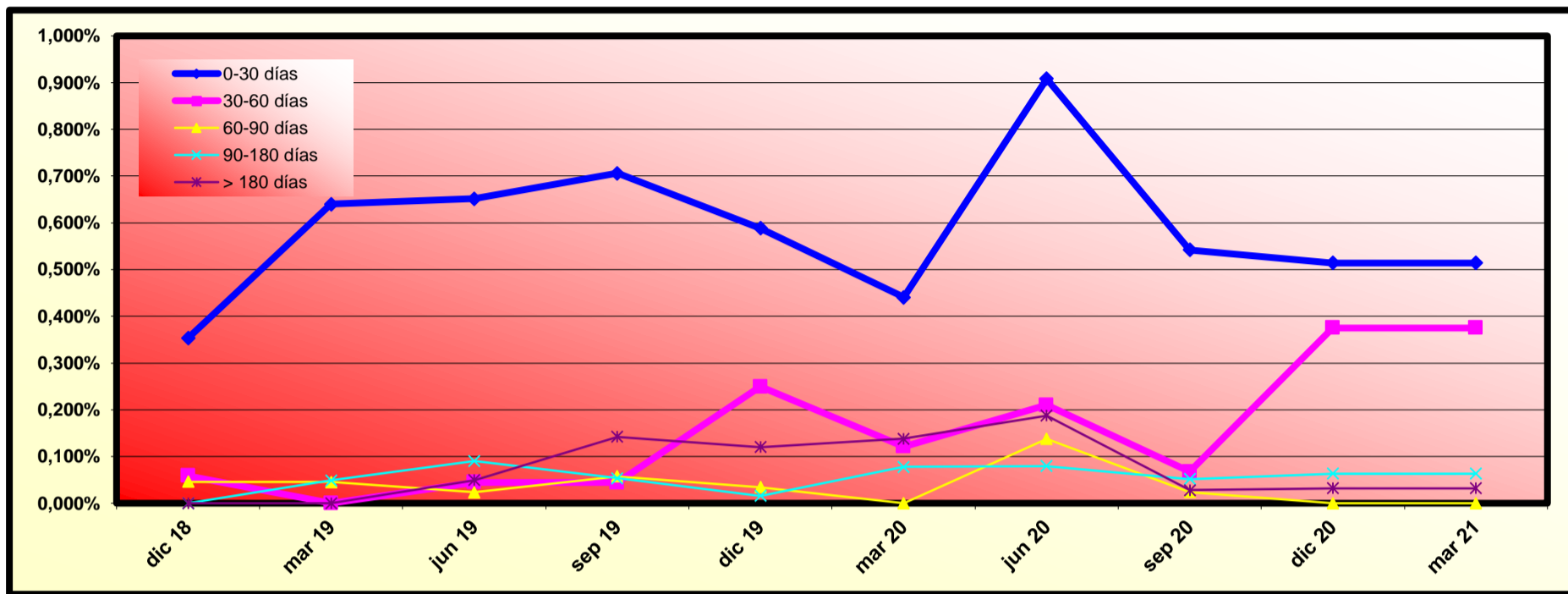

| Fecha | dic 19 | mar 20 | jun 20 | sep 20 | dic 20 | mar 21 |
|-------------|--------|--------|--------|--------|--------|--------|
| 0-30 días | 0,588% | 0,441% | 0,908% | 0,542% | 0,514% | 0,514% |
| 30-60 días | 0,249% | 0,121% | 0,210% | 0,068% | 0,375% | 0,375% |
| 60-90 días | 0,034% | 0,000% | 0,138% | 0,024% | 0,000% | 0,000% |
| 90-180 días | 0,015% | 0,078% | 0,080% | 0,052% | 0,063% | 0,063% |
| > 180 días | 0,120% | 0,138% | 0,187% | 0,028% | 0,032% | 0,032% |

| | MORATORIA RD | MORATORIA VOLUNTARIA/SECTORIAL | MORATORIA TOTAL |
|--------------------|---------------|--------------------------------|-----------------|
| Número préstamos | 80 | 6 | 86 |
| Saldo Vivo | 13.199.568,88 | 933.797,48 | 14.133.366,36 |
| % sobre Saldo Vivo | 3,71% | 0,26% | 3,97% |

Moratoria Legal: aquella sujeta al RD 8/2020 y RD 11/2020, en la que se aplican 3 meses de carencia total (Capital e intereses) y se produce una ampliación del vencimiento del contrato del cliente.

Moratoria Voluntaria - Sectorial: aquella en la que existe la posibilidad de establecer un periodo de carencia de capital de 6 o 12 meses con la opción de ampliar o no el vencimiento del contrato del cliente.

HISTORICO DE PREPAGO

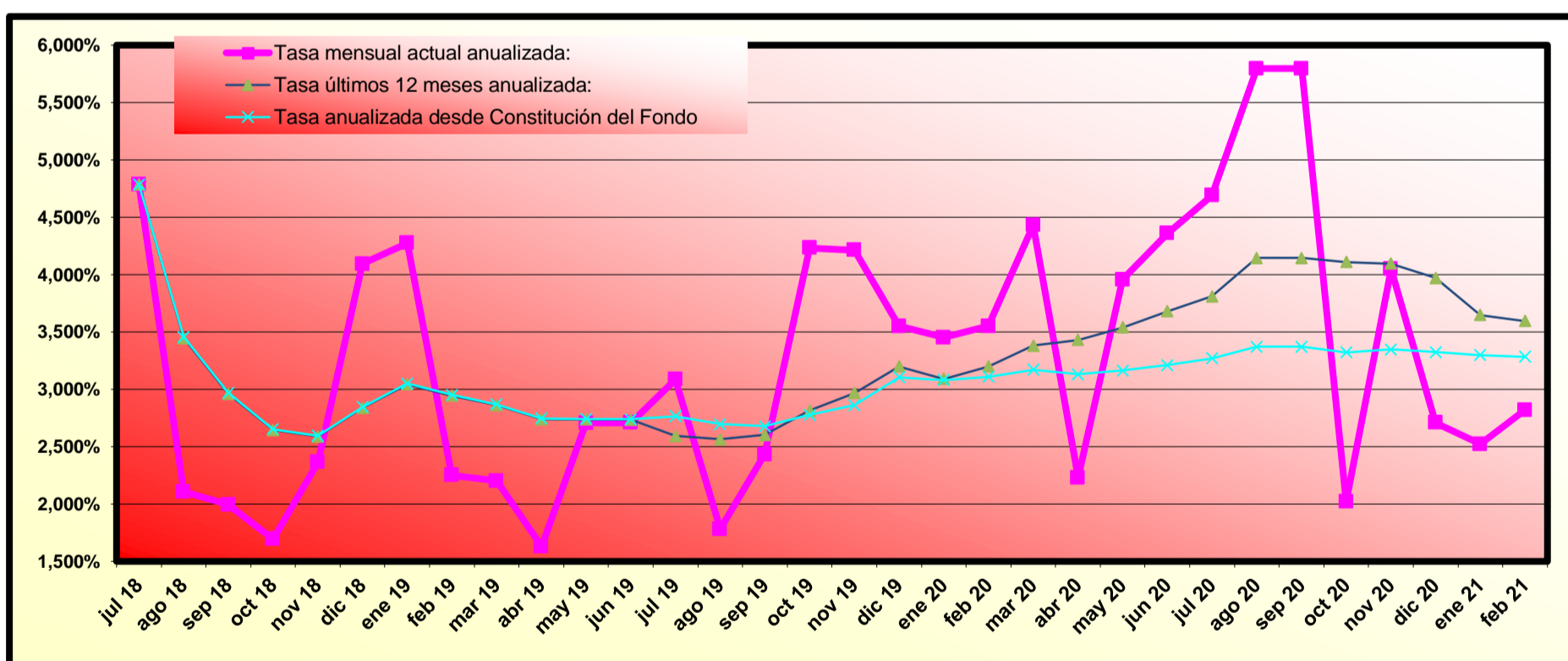

(*) Datos de prepago calculados a fin de mes anterior

RMBS PRADO VI

INFORME TRIMESTRAL DE ESTADISTICOS

08-marzo-2021

| Importe Pendiente | | | | | |
|-------------------|---------------------|-----------------------|-----------------------|-----------------------|----------------|
| Intervalo | Derechos de Crédito | % Derechos de Crédito | Importe Pendiente (€) | % Importe Pendiente | |
| 0 | 25.000 | 350 | 12,21% | 4.492.155,19 | 1,26% |
| 25.000 | 50.000 | 247 | 8,62% | 8.815.976,89 | 2,48% |
| 50.000 | 75.000 | 317 | 11,06% | 20.307.806,83 | 5,70% |
| 75.000 | 100.000 | 374 | 13,04% | 32.492.210,85 | 9,12% |
| 100.000 | 125.000 | 388 | 13,53% | 43.631.681,13 | 12,25% |
| 125.000 | 150.000 | 331 | 11,55% | 45.344.256,46 | 12,73% |
| 150.000 | 175.000 | 237 | 8,27% | 38.308.758,06 | 10,76% |
| 175.000 | 200.000 | 169 | 5,89% | 31.535.166,46 | 8,86% |
| 200.000 | 225.000 | 112 | 3,91% | 23.738.040,19 | 6,67% |
| 225.000 | 250.000 | 71 | 2,48% | 16.757.672,01 | 4,71% |
| 250.000 | 275.000 | 66 | 2,30% | 17.277.410,81 | 4,85% |
| 275.000 | 300.000 | 42 | 1,46% | 12.052.698,44 | 3,38% |
| 300.000 | 325.000 | 51 | 1,78% | 15.969.356,60 | 4,48% |
| 325.000 | 350.000 | 28 | 0,98% | 9.426.349,47 | 2,65% |
| 350.000 | 375.000 | 22 | 0,77% | 7.967.298,06 | 2,24% |
| 375.000 | 400.000 | 19 | 0,66% | 7.373.270,04 | 2,07% |
| 400.000 | 425.000 | 11 | 0,38% | 4.500.148,19 | 1,26% |
| 425.000 | 450.000 | 10 | 0,35% | 4.325.861,68 | 1,21% |
| 450.000 | 475.000 | 5 | 0,17% | 2.310.992,39 | 0,65% |
| 475.000 | 500.000 | 4 | 0,14% | 1.948.108,31 | 0,55% |
| 525.000 | 550.000 | 3 | 0,10% | 1.609.734,12 | 0,45% |
| 550.000 | 575.000 | 3 | 0,10% | 1.668.808,99 | 0,47% |
| 575.000 | 600.000 | 5 | 0,17% | 2.935.591,31 | 0,82% |
| 625.000 | 650.000 | 1 | 0,03% | 645.718,26 | 0,18% |
| 650.000 | 675.000 | 1 | 0,03% | 666.135,18 | 0,19% |
| Total | | 2.867 | 100,00% | 356.101.205,92 | 100,00% |

| Máximo | Mínimo | Promedio |
|------------|--------|------------|
| 666.135,18 | 289,78 | 124.206,91 |

| Tipo Interés (*) | | | | | | | |
|------------------|---------------------|-----------------------|-----------------------|-----------------------|------------------------|-----------------------|-------------|
| Intervalo | Derechos de Crédito | % Derechos de Crédito | Importe Pendiente (€) | % Importe Pendiente | Tipo Interés Ponderado | Diferencial Ponderado | |
| 0,00 | 0,50 | 364 | 12,70% | 57.745.647,79 | 16,22% | 0,19 | 0,66 |
| 0,50 | 1,00 | 347 | 12,10% | 29.601.042,85 | 8,31% | 0,74 | 1,17 |
| 1,00 | 1,50 | 502 | 17,51% | 50.971.762,49 | 14,31% | 1,15 | 1,37 |
| 1,50 | 2,00 | 352 | 12,28% | 45.651.571,57 | 12,82% | 1,79 | 0,22 |
| 2,00 | 2,50 | 359 | 12,52% | 47.675.911,38 | 13,39% | 2,20 | 0,85 |
| 2,50 | 3,00 | 893 | 31,15% | 119.610.638,48 | 33,59% | 2,76 | 0,38 |
| 3,00 | 3,50 | 44 | 1,53% | 4.186.230,89 | 1,18% | 3,17 | 1,01 |
| 3,50 | 4,00 | 6 | 0,21% | 658.400,47 | 0,18% | 3,86 | 2,17 |
| Total | | 2.867 | 100,00% | 356.101.205,92 | 100,00% | 1,75 | 0,69 |

(*) No hay tipo de interés nominal mínimo sobre los préstamos.

| Máximo | Mínimo | Promedio |
|--------|--------|----------|
| 3,99 | 0,00 | 1,73 |

| Fecha de Originación | | | | | | |
|----------------------|---------------------|-----------------------|-----------------------|---------------------|-----------------------|------------------|
| Intervalo | Derechos de Crédito | % Derechos de Crédito | Importe Pendiente (€) | % Importe Pendiente | Fecha Orig. Ponderada | Meses Ponderados |
| Hasta 2006 | 576 | 20,09% | 23.736.538,10 | 6,67% | 03/01/2004 | 206,17 |
| 2007 | 518 | 18,07% | 62.899.068,07 | 17,66% | 26/06/2007 | 164,40 |
| 2008 | 211 | 7,36% | 42.844.502,21 | 12,03% | 14/06/2008 | 152,80 |
| 2009 | 98 | 3,42% | 22.903.261,66 | 6,43% | 24/06/2009 | 140,47 |
| 2010 | 70 | 2,44% | 15.752.406,86 | 4,42% | 27/06/2010 | 128,37 |
| 2011 | 62 | 2,16% | 11.105.257,20 | 3,12% | 15/05/2011 | 117,77 |
| 2012 | 40 | 1,40% | 5.838.900,19 | 1,64% | 21/07/2012 | 103,57 |
| 2013 | 9 | 0,31% | 612.355,86 | 0,17% | 16/06/2013 | 92,73 |
| 2014 | 5 | 0,17% | 329.145,51 | 0,09% | 01/08/2014 | 79,23 |
| 2015 | 6 | 0,21% | 570.397,97 | 0,16% | 01/08/2015 | 67,23 |
| 2016 | 9 | 0,31% | 2.260.933,81 | 0,63% | 05/11/2016 | 52,10 |
| 2017 | 984 | 34,32% | 129.512.941,38 | 36,37% | 28/08/2017 | 42,33 |
| 2018 | 279 | 9,73% | 37.735.497,10 | 10,60% | 05/02/2018 | 37,10 |
| Total | 2.867 | 100,00% | 356.101.205,92 | 100,00% | 30/09/2012 | 101,27 |

| | Máximo | Mínimo | Promedio |
|-------|------------|------------|------------|
| Fecha | 28/02/2018 | 26/08/1994 | 26/02/2011 |
| Meses | 36,80 | 323,03 | 122,09 |

RMBS PRADO VI

INFORME TRIMESTRAL DE ESTADISTICOS

08-marzo-2021

| Fecha de Amortización | | | | | | |
|-----------------------|---------------------|-----------------------|-----------------------|---------------------|----------------------|------------------|
| Intervalo | Derechos de Crédito | % Derechos de Crédito | Importe Pendiente (€) | % Importe Pendiente | Fecha Vto. Ponderada | Meses Ponderados |
| Hasta 2040 | 933 | 32,54% | 51.528.914,78 | 14,47% | 16/04/2035 | 169,27 |
| 2041 | 45 | 1,57% | 6.802.078,20 | 1,91% | 11/07/2041 | 244,10 |
| 2042 | 183 | 6,38% | 24.708.508,54 | 6,94% | 24/06/2042 | 255,53 |
| 2043 | 63 | 2,20% | 7.446.876,82 | 2,09% | 06/04/2043 | 264,93 |
| 2044 | 38 | 1,33% | 6.458.327,89 | 1,81% | 04/07/2044 | 279,87 |
| 2045 | 61 | 2,13% | 10.643.561,32 | 2,99% | 02/07/2045 | 291,80 |
| 2046 | 77 | 2,69% | 11.901.526,29 | 3,34% | 06/06/2046 | 302,93 |
| 2047 | 850 | 29,65% | 122.016.974,71 | 34,26% | 29/07/2047 | 316,70 |
| 2048 | 438 | 15,28% | 74.878.896,90 | 21,03% | 02/04/2048 | 324,80 |
| 2049 | 84 | 2,93% | 19.401.614,16 | 5,45% | 29/05/2049 | 338,70 |
| 2050 | 54 | 1,88% | 12.399.229,99 | 3,48% | 31/05/2050 | 350,77 |
| 2051 | 39 | 1,36% | 7.653.285,26 | 2,15% | 22/05/2051 | 362,47 |
| 2052 | 2 | 0,07% | 261.411,06 | 0,07% | 14/01/2052 | 370,20 |
| Total | 2.867 | 100,00% | 356.101.205,92 | 100,00% | 04/07/2045 | 291,87 |

| | Máximo | Mínimo | Promedio |
|-------|------------|------------|------------|
| Fecha | 01/02/2052 | 01/04/2021 | 07/01/2042 |
| Meses | 376,23 | 0,80 | 253,69 |

| Periodicidad de Revisión de Tipos de Interés (*) | | | | |
|--|---------------------|-----------------------|-----------------------|---------------------|
| Periodicidad de Revisión de Tipos de Interés (*) | Derechos de Crédito | % Derechos de Crédito | Importe Pendiente (€) | % Importe Pendiente |
| anual | 524 | 18,28% | 19.989.457,98 | 5,61% |
| Variable | 518 | 18,07% | 19.075.470,73 | 5,36% |
| Mixto | 6 | 0,21% | 913.987,25 | 0,26% |
| semestral | 1.631 | 56,89% | 246.571.589,58 | 69,24% |
| Variable | 1.351 | 47,12% | 202.723.106,59 | 56,93% |
| Mixto | 280 | 9,77% | 43.848.482,99 | 12,31% |
| Fijo | 712 | 24,83% | 89.540.158,36 | 25,14% |
| Fijo | 712 | 24,83% | 89.540.158,36 | 25,14% |
| Total | 2.867 | 100,00% | 356.101.205,92 | 100,00% |

(*) Tipos de Interés Mixtos han pasado de tipo fijo a tipo variable

| Tipo de Interés (*) | | | | | | |
|---------------------|---------------------|-----------------------|-----------------------|---------------------|------------------------|-----------------------|
| Tipo de Interés (*) | Derechos de Crédito | % Derechos de Crédito | Importe Pendiente (€) | % Importe Pendiente | Tipo Interés Ponderado | Diferencial Ponderado |
| Variable | 1.869 | 65,19% | 221.798.577,32 | 62,29% | 1,18 | 0,81 |
| EUR 12 M | 1.052 | 36,69% | 133.418.094,81 | 37,47% | 0,66 | 1,12 |
| IRPH | 647 | 22,57% | 86.186.428,37 | 24,20% | 1,97 | 0,33 |
| MIBOR 12 M | 170 | 5,93% | 2.194.054,14 | 0,62% | 1,05 | 1,34 |
| Mixto | 286 | 9,98% | 44.762.470,24 | 12,57% | 2,49 | 1,42 |
| EUR 12 M | 286 | 9,98% | 44.762.470,24 | 12,57% | 2,49 | 1,42 |
| Fijo | 712 | 24,83% | 89.540.158,36 | 25,14% | 2,82 | 0,00 |
| Fijo | 712 | 24,83% | 89.540.158,36 | 25,14% | 2,82 | 0,00 |
| Total | 2.867 | 100,00% | 356.101.205,92 | 100,00% | 1,75 | 0,92 |

(*) Para Préstamos a tipo Fijo ver el Módulo Adicional a la Nota de Valores apartado 2.2.2 c) 4.

| | Tipo Interés (*) | | |
|----------|------------------|--------|----------|
| | Máximo | Mínimo | Promedio |
| Variable | 3,99 | 0,00 | 1,20 |
| Mixto | 2,85 | 1,99 | 2,49 |
| Fijo | 3,35 | 2,30 | 2,83 |

| Índice de Referencia | | | | | | |
|----------------------|---------------------|-----------------------|-----------------------|---------------------|------------------------|-----------------------|
| Índice de Referencia | Derechos de Crédito | % Derechos de Crédito | Importe Pendiente (€) | % Importe Pendiente | Tipo Interés Ponderado | Diferencial Ponderado |
| EUR 12 M | 1.338 | 46,67% | 178.180.565,05 | 50,04% | 1,12 | 1,20 |
| IRPH | 647 | 22,57% | 86.186.428,37 | 24,20% | 1,97 | 0,33 |
| MIBOR 12 M | 170 | 5,93% | 2.194.054,14 | 0,62% | 1,05 | 1,34 |
| Tipo Fijo | 712 | 24,83% | 89.540.158,36 | 25,14% | 2,82 | 0,00 |
| Total | 2.867 | 100,00% | 356.101.205,92 | 100,00% | 1,75 | 0,92 |

RMBS PRADO VI

INFORME TRIMESTRAL DE ESTADISTICOS

08-marzo-2021

| CC.AA. Del Bien Hipotecado | | | | |
|----------------------------|---------------------|-----------------------|-----------------------|---------------------|
| CC.AA. Del Bien Hipotecado | Derechos de Crédito | % Derechos de Crédito | Importe Pendiente (€) | % Importe Pendiente |
| ANDALUCIA | 690 | 24,07% | 71.446.928,55 | 20,06% |
| ARAGON | 38 | 1,33% | 4.309.940,31 | 1,21% |
| ASTURIAS | 40 | 1,40% | 2.373.722,93 | 0,67% |
| CANARIAS | 169 | 5,89% | 14.740.533,87 | 4,14% |
| CANTABRIA | 19 | 0,66% | 1.791.719,02 | 0,50% |
| CASTILLA LA MANCHA | 63 | 2,20% | 10.227.789,19 | 2,87% |
| CASTILLA Y LEON | 43 | 1,50% | 4.430.919,19 | 1,24% |
| CATALUÑA | 639 | 22,29% | 97.436.690,12 | 27,36% |
| COMUNIDAD VALENCIANA | 192 | 6,70% | 24.111.742,55 | 6,77% |
| EXTREMADURA | 28 | 0,98% | 2.359.567,17 | 0,66% |
| GALICIA | 70 | 2,44% | 4.922.548,39 | 1,38% |
| ISLAS BALEARES | 75 | 2,62% | 11.261.857,71 | 3,16% |
| LA RIOJA | 2 | 0,07% | 239.362,27 | 0,07% |
| MADRID | 749 | 26,12% | 100.173.060,25 | 28,13% |
| MURCIA | 17 | 0,59% | 2.004.903,90 | 0,56% |
| NAVARRA | 4 | 0,14% | 402.522,79 | 0,11% |
| PAIS VASCO | 29 | 1,01% | 3.867.397,71 | 1,09% |
| Total | 2.867 | 100,00% | 356.101.205,92 | 100,00% |

| Concentración por Deudor (*) | | | | | |
|------------------------------|---------------------|-----------------------|-----------------------|---------------------|----------------|
| Concentración por Deudor | Derechos de Crédito | % Derechos de Crédito | Importe Pendiente (€) | % Importe Pendiente | CC.AA. |
| Deudor nº 1 | 1 | 0,03% | 666.135,18 | 0,19% | Cataluña |
| Deudor nº 2 | 1 | 0,03% | 645.718,26 | 0,18% | Cataluña |
| Deudor nº 3 | 1 | 0,03% | 596.193,17 | 0,17% | Islas Baleares |
| Deudor nº 4 | 1 | 0,03% | 590.950,49 | 0,17% | Madrid |
| Deudor nº 5 | 1 | 0,03% | 590.656,93 | 0,17% | Madrid |
| Deudor nº 6 | 1 | 0,03% | 580.312,44 | 0,16% | Valencia |
| Deudor nº 7 | 1 | 0,03% | 577.478,28 | 0,16% | Madrid |
| Deudor nº 8 | 1 | 0,03% | 558.935,53 | 0,16% | Cataluña |
| Deudor nº 9 | 1 | 0,03% | 558.275,64 | 0,16% | Madrid |
| Deudor nº 10 | 1 | 0,03% | 551.597,82 | 0,15% | Madrid |
| Resto Deudores | 2.857 | 99,65% | 350.184.952,18 | 98,34% | |
| Total | 2.867 | 100,00% | 356.101.205,92 | 100,00% | |

(*) Se condidera solo al primer deudor; para cada caso hay un deudor por préstamo

| Ratio de Ppal Pte sobre Tasación (LTV) | | | | | | |
|--|---------|---------------------|-----------------------|-----------------------|---------------------|---------------|
| Ratio de Ppal Pte sobre Tasación (LTV) | | Derechos de Crédito | % Derechos de Crédito | Importe Pendiente (€) | % Importe Pendiente | LTV ponderado |
| 0,00% | 10,00% | 122 | 4,26% | 985.604,29 | 0,28% | 6,78% |
| 10,00% | 20,00% | 174 | 6,07% | 4.517.242,96 | 1,27% | 15,93% |
| 20,00% | 30,00% | 234 | 8,16% | 11.416.420,68 | 3,21% | 25,84% |
| 30,00% | 40,00% | 297 | 10,36% | 26.124.717,71 | 7,34% | 35,77% |
| 40,00% | 50,00% | 331 | 11,55% | 47.027.074,87 | 13,21% | 45,27% |
| 50,00% | 60,00% | 368 | 12,84% | 65.127.989,22 | 18,29% | 55,07% |
| 60,00% | 70,00% | 358 | 12,49% | 55.149.820,35 | 15,49% | 64,40% |
| 70,00% | 80,00% | 405 | 14,13% | 57.421.865,43 | 16,13% | 75,64% |
| 80,00% | 90,00% | 512 | 17,86% | 77.416.198,10 | 21,74% | 84,33% |
| 90,00% | 100,00% | 65 | 2,27% | 10.708.245,77 | 3,01% | 91,30% |
| 100,00% | 110,00% | 1 | 0,03% | 206.026,54 | 0,06% | 105,11% |
| Total | | 2.867 | 100,00% | 356.101.205,92 | 100,00% | 63,03% |

| Máximo | Mínimo | Promedio |
|---------|--------|----------|
| 105,11% | 0,10% | 54,96% |

| Tipo de Vivienda | | | | |
|------------------|---------------------|-----------------------|-----------------------|---------------------|
| Tipo de Vivienda | Derechos de Crédito | % Derechos de Crédito | Importe Pendiente (€) | % Importe Pendiente |
| Primera Vivienda | 2.867 | 100,00% | 356.101.205,92 | 100,00% |
| Total | 2.867 | 100,00% | 356.101.205,92 | 100,00% |

RMBS PRADO VI

INFORME TRIMESTRAL DE ESTADISTICOS

08-marzo-2021

| Número de garantías | | | | |
|---------------------|---------------------|-----------------------|-----------------------|---------------------|
| Número de garantías | Derechos de Crédito | % Derechos de Crédito | Importe Pendiente (€) | % Importe Pendiente |
| 1 | 1.950 | 68,02% | 205.872.798,61 | 57,81% |
| 2 | 688 | 24,00% | 96.359.078,71 | 27,06% |
| 3 | 152 | 5,30% | 34.191.499,37 | 9,60% |
| 4 | 77 | 2,69% | 19.677.829,23 | 5,53% |
| Total | 2.867 | 100,00% | 356.101.205,92 | 100,00% |

| Nacionalidad Deudor | | | | |
|---------------------|---------------------|-----------------------|-----------------------|---------------------|
| Nacionalidad Deudor | Derechos de Crédito | % Derechos de Crédito | Importe Pendiente (€) | % Importe Pendiente |
| Español | 2.753 | 96,02% | 338.875.493,23 | 95,16% |
| Otra | 114 | 3,98% | 17.225.712,69 | 4,84% |
| Total | 2.867 | 100,00% | 356.101.205,92 | 100,00% |

| Tipo de Residencia | | | | |
|--------------------------|---------------------|-----------------------|-----------------------|---------------------|
| Tipo de Residencia | Derechos de Crédito | % Derechos de Crédito | Importe Pendiente (€) | % Importe Pendiente |
| Vivienda Libre | 2.524 | 88,04% | 318.547.241,91 | 89,45% |
| Vivienda Protegida (VPO) | 343 | 11,96% | 37.553.964,01 | 10,55% |
| Total | 2.867 | 100,00% | 356.101.205,92 | 100,00% |

| Canal de Originación | | | | |
|-----------------------|---------------------|-----------------------|-----------------------|---------------------|
| Canal de Originación | Derechos de Crédito | % Derechos de Crédito | Importe Pendiente (€) | % Importe Pendiente |
| Oficina UCI | 542 | 18,90% | 54.779.193,73 | 15,38% |
| Intermediario | 102 | 3,56% | 17.549.850,16 | 4,93% |
| Promotores | 29 | 1,01% | 6.161.811,15 | 1,73% |
| Entidades financieras | 63 | 2,20% | 6.709.978,09 | 1,88% |
| Hipotecas.com | 221 | 7,71% | 34.224.712,84 | 9,61% |
| Seguros | 17 | 0,59% | 1.135.373,11 | 0,32% |
| Inmobiliaria | 1.893 | 66,03% | 235.540.286,84 | 66,14% |
| Total | 2.867 | 100,00% | 356.101.205,92 | 100,00% |

| Préstamos Mixtos: Años para pasar a tipo variable | | | | | | | |
|---|---------------------|-----------------------|-----------------------|---------------------|------------------------|------------------|--|
| Préstamos Mixtos: Años para pasar a tipo variable | Derechos de Crédito | % Derechos de Crédito | Importe Pendiente (€) | % Importe Pendiente | Fecha Cambio Ponderada | Meses Ponderados | |
| 0 | 1 | 0,35% | 169.228,56 | 0,38% | 01/02/2022 | 11,00 | |
| 1 | 2 | 17,13% | 6.498.086,87 | 14,52% | 25/10/2022 | 19,90 | |
| 2 | 3 | 0,70% | 233.334,13 | 0,52% | 06/09/2023 | 30,40 | |
| 3 | 4 | 3,50% | 974.805,78 | 2,18% | 21/10/2024 | 44,10 | |
| 5 | 6 | 1,75% | 842.314,88 | 1,88% | 20/11/2026 | 69,47 | |
| 6 | 7 | 18,53% | 8.087.306,55 | 18,07% | 08/10/2027 | 80,19 | |
| 10 | 11 | 0,70% | 474.394,21 | 1,06% | 10/01/2032 | 132,02 | |
| 11 | 12 | 17,48% | 8.404.140,49 | 18,77% | 04/11/2032 | 141,97 | |
| 15 | 16 | 0,35% | 167.958,50 | 0,38% | 01/03/2037 | 194,57 | |
| 16 | 17 | 39,51% | 18.910.900,27 | 42,25% | 07/10/2037 | 201,91 | |
| Total | 286 | 100,00% | 44.762.470,24 | 100,00% | 08/03/2021 | 0,00 | |

| | Máximo | Mínimo | Promedio |
|-------|------------|------------|------------|
| Fecha | 01/03/2038 | 01/02/2022 | 27/08/2031 |
| Meses | 206,73 | 11,00 | 127,49 |

RMBS PRADO VI

INFORME TRIMESTRAL DE ESTADISTICOS

08-marzo-2021

| Mixtos: Periodicidad Revisión, Tipo referencia y Años hasta variable | | | | | | | |
|--|------------------------|--------------------------|----------------------|----------------------------|---------------------------|--------------------------|------------------------------|
| Mixtos: Periodicidad Revisión, Tipo referencia y Años hasta variable | Derechos de Crédito | % Derechos de Crédito | Importe Pendiente | % Importe Pendiente (€) | Tipo Interés Ponderado | Diferencial Ponderado | Fecha Cambio Ponderada |
| Semestral | 280 | 97,90% | 43.848.482,99 | 97,96% | 2,49 | 1,42 | 27/02/2032 |
| EUR 12 M | 280 | 97,90% | 43.848.482,99 | 97,96% | 2,49 | 1,42 | 27/02/2032 |
| 0-1 | 1 | 0,35% | 169.228,56 | 0,38% | 2,25 | 1,59 | 01/02/2022 |
| 1-2 | 49 | 17,13% | 6.498.086,87 | 14,52% | 2,20 | 1,58 | 25/10/2022 |
| 2-3 | 2 | 0,70% | 233.334,13 | 0,52% | 2,32 | 1,61 | 06/09/2023 |
| 3-4 | 10 | 3,50% | 974.805,78 | 2,18% | 2,25 | 1,59 | 21/10/2024 |
| 5-6 | 5 | 1,75% | 842.314,88 | 1,88% | 2,28 | 1,42 | 20/11/2026 |
| 6-7 | 51 | 17,83% | 7.896.166,78 | 17,64% | 2,39 | 1,39 | 08/10/2027 |
| 10-11 | 2 | 0,70% | 474.394,21 | 1,06% | 2,50 | 1,39 | 10/01/2032 |
| 11-12 | 49 | 17,13% | 7.975.854,91 | 17,82% | 2,52 | 1,38 | 31/10/2032 |
| 15-16 | 1 | 0,35% | 167.958,50 | 0,38% | 2,65 | 1,39 | 01/03/2037 |
| 16-17 | 110 | 38,46% | 18.616.338,37 | 41,59% | 2,64 | 1,39 | 07/10/2037 |
| Anual | 6 | 2,10% | 913.987,25 | 2,04% | 2,54 | 1,40 | 15/06/2033 |
| EUR 12 M | 6 | 2,10% | 913.987,25 | 2,04% | 2,54 | 1,40 | 15/06/2033 |
| 6-7 | 2 | 0,70% | 191.139,77 | 0,43% | 2,48 | 1,44 | 21/10/2027 |
| 11-12 | 1 | 0,35% | 428.285,58 | 0,96% | 2,50 | 1,39 | 01/01/2033 |
| 16-17 | 3 | 1,05% | 294.561,90 | 0,66% | 2,62 | 1,39 | 13/10/2037 |
| Total | 286 | 100,00% | 44.762.470,24 | 100,00% | 2,49 | 1,42 | 08/03/2021 |

| Intervalos de diferencial de Préstamos Mixtos | | | | | | | |
|---|------------------------|--------------------------|--------------------------|------------------------|---------------------------|--------------------------|--|
| Intervalo | Derechos de Crédito | % Derechos de Crédito | Importe Pendiente (€) | % Importe Pendiente | Tipo Interés Ponderado | Diferencial Ponderado | |
| 0,00 - 0,50 | 227 | 79,37% | 37.941.860,76 | 84,76% | 2,53 | 1,39 | |
| 0,50 - 1,00 | 58 | 20,28% | 6.679.644,05 | 14,92% | 2,23 | 1,59 | |
| 1,00 - 1,50 | 1 | 0,35% | 140.965,43 | 0,31% | 2,75 | 2,09 | |
| Total | 286 | 100,00% | 44.762.470,24 | 100,00% | 2,49 | 1,42 | |

| Máximo | Mínimo | Promedio |
|--------|--------|----------|
| 2,09 | 1,29 | 1,43 |

| Intervalos de diferencial de Préstamos Variables | | | | | | | |
|--|------------------------|--------------------------|--------------------------|------------------------|---------------------------|--------------------------|--|
| Intervalo | Derechos de Crédito | % Derechos de Crédito | Importe Pendiente (€) | % Importe Pendiente | Tipo Interés Ponderado | Diferencial Ponderado | |
| -1,00 - -0,50 | 2 | 0,11% | 218.922,56 | 0,10% | 1,09 | -0,58 | |
| -0,50 - 0,00 | 47 | 2,51% | 7.452.703,61 | 3,36% | 1,42 | -0,21 | |
| 0,00 - 0,50 | 489 | 26,16% | 63.902.429,37 | 28,81% | 1,53 | 0,24 | |
| 0,50 - 1,00 | 444 | 23,76% | 66.838.300,25 | 30,13% | 0,85 | 0,66 | |
| 1,00 - 1,50 | 431 | 23,06% | 35.298.875,61 | 15,91% | 0,87 | 1,19 | |
| 1,50 - 2,00 | 417 | 22,31% | 44.606.230,70 | 20,11% | 1,23 | 1,60 | |
| 2,00 - 2,50 | 25 | 1,34% | 1.445.213,65 | 0,65% | 2,56 | 2,20 | |
| 2,50 - 3,00 | 9 | 0,48% | 1.216.308,48 | 0,55% | 2,49 | 2,92 | |
| 3,00 - 3,50 | 4 | 0,21% | 783.292,76 | 0,35% | 2,87 | 3,33 | |
| 3,50 - 4,00 | 1 | 0,05% | 36.300,33 | 0,02% | 3,25 | 3,75 | |
| Total | 1.869 | 100,00% | 221.798.577,32 | 100,00% | 1,18 | 0,81 | |

| Máximo | Mínimo | Promedio |
|--------|--------|----------|
| 3,75 | -0,60 | 0,90 |

FONDO DE TITULIZACIÓN DE ACTIVOS RMBS PRADO VI

| | |
|--|-------|
| Tasa mensual actual anualizada: | 5,26% |
| Tasa últimos 12 meses anualizada: | 3,74% |
| Tasa anualizada desde Constitución del Fondo | 3,35% |

| |
|-------|
| 3,35% |
| 0,28% |

| Fecha | Pendiente Constitución | Pendiente a fecha | Vector Prepago TACP | DATO Fin mes | Caída mensual media | TACP | Caída mensual | TACP | Ppal Pte después del pago |
|------------|------------------------|-----------------------|---------------------|--------------|---------------------|-------|---------------|--------------|---------------------------|
| 9-jul.-18 | 428.000.349,35 | | 100,00% | 100,00% | | | | | 428.000.349,35 |
| 31-jul.-18 | 428.000.349,35 | 426.255.235,68 | 99,72% | 99,59% | 0,41% | 4,78% | 0,41% | 4,78% | 426.788.475,25 |
| 31-ago.-18 | 426.847.306,18 | 424.352.905,47 | 99,43% | 99,42% | 0,29% | 3,46% | 0,18% | 2,11% | 424.433.509,78 |
| 30-sep.-18 | 425.692.553,74 | 422.495.400,95 | 99,15% | 99,25% | 0,25% | 2,97% | 0,17% | 1,99% | 422.086.763,89 |
| 31-oct.-18 | 424.536.088,81 | 420.748.180,20 | 98,87% | 99,11% | 0,22% | 2,65% | 0,14% | 1,69% | 419.748.211,56 |
| 30-nov.-18 | 423.377.908,18 | 418.764.753,92 | 98,59% | 98,91% | 0,22% | 2,60% | 0,20% | 2,36% | 417.417.826,83 |
| 31-dic.-18 | 422.218.008,65 | 416.165.752,33 | 98,31% | 98,57% | 0,24% | 2,85% | 0,35% | 4,09% | 415.095.583,81 |
| 31-ene.-19 | 421.056.386,97 | 413.512.884,69 | 98,03% | 98,21% | 0,26% | 3,05% | 0,36% | 4,27% | 412.781.456,72 |
| 28-feb.-19 | 419.893.039,92 | 411.588.729,04 | 97,76% | 98,02% | 0,25% | 2,95% | 0,19% | 2,25% | 410.475.419,82 |
| 31-mar.-19 | 418.727.964,27 | 409.686.226,60 | 97,48% | 97,84% | 0,24% | 2,87% | 0,19% | 2,20% | 408.177.447,47 |
| 30-abr.-19 | 417.561.156,76 | 407.985.746,86 | 97,20% | 97,71% | 0,23% | 2,75% | 0,14% | 1,63% | 405.887.514,12 |
| 31-may.-19 | 416.392.614,15 | 405.914.590,84 | 96,93% | 97,48% | 0,23% | 2,74% | 0,23% | 2,71% | 403.605.594,28 |
| 30-jun.-19 | 415.222.333,18 | 403.848.278,15 | 96,65% | 97,26% | 0,23% | 2,74% | 0,23% | 2,71% | 401.331.662,53 |
| 31-jul.-19 | 414.050.310,58 | 401.657.667,11 | 96,38% | 97,01% | 0,23% | 2,77% | 0,26% | 3,09% | 399.065.693,55 |
| 31-ago.-19 | 412.876.543,09 | 399.919.708,72 | 96,11% | 96,86% | 0,23% | 2,70% | 0,15% | 1,78% | 396.807.662,09 |
| 30-sep.-19 | 411.701.027,41 | 397.963.217,16 | 95,84% | 96,66% | 0,23% | 2,68% | 0,21% | 2,43% | 394.557.542,96 |
| 31-oct.-19 | 410.523.760,28 | 395.397.598,54 | 95,56% | 96,32% | 0,23% | 2,78% | 0,36% | 4,23% | 392.315.311,07 |
| 30-nov.-19 | 409.345.350,60 | 392.850.892,80 | 95,29% | 95,97% | 0,24% | 2,86% | 0,36% | 4,21% | 390.081.524,80 |
| 31-dic.-19 | 408.165.795,63 | 389.568.047,69 | 95,02% | 95,44% | 0,26% | 3,06% | 0,55% | 6,39% | 387.856.154,76 |
| 31-ene.-20 | 406.986.248,12 | 387.307.318,53 | 94,76% | 95,16% | 0,26% | 3,08% | 0,29% | 3,45% | 385.640.266,58 |
| 29-feb.-20 | 405.804.937,70 | 385.021.287,87 | 94,49% | 94,88% | 0,26% | 3,11% | 0,30% | 3,55% | 383.432.151,61 |
| 31-mar.-20 | 404.622.487,18 | 382.452.123,65 | 94,22% | 94,52% | 0,27% | 3,17% | 0,38% | 4,43% | 381.232.375,13 |
| 30-abr.-20 | 403.438.267,48 | 380.616.773,95 | 93,95% | 94,34% | 0,26% | 3,13% | 0,19% | 2,23% | 379.040.319,62 |
| 31-may.-20 | 402.253.362,26 | 378.224.586,26 | 93,69% | 94,03% | 0,27% | 3,16% | 0,34% | 3,96% | 376.856.978,95 |
| 30-jun.-20 | 401.067.104,87 | 375.710.268,19 | 93,42% | 93,68% | 0,27% | 3,21% | 0,37% | 4,36% | 374.681.700,36 |
| 31-jul.-20 | 399.881.395,04 | 373.102.557,98 | 93,16% | 93,30% | 0,28% | 3,27% | 0,40% | 4,69% | 372.516.229,01 |
| 31-ago.-20 | 398.695.947,61 | 370.150.063,20 | 92,89% | 92,84% | 0,29% | 3,37% | 0,50% | 5,80% | 370.360.260,45 |
| 30-sep.-20 | 397.509.758,90 | 368.421.834,73 | 92,63% | 92,68% | 0,28% | 3,32% | 0,17% | 2,02% | 368.212.827,85 |
| 31-oct.-20 | 396.322.408,73 | 366.058.523,13 | 92,37% | 92,36% | 0,28% | 3,35% | 0,34% | 4,05% | 366.073.513,97 |
| 30-nov.-20 | 395.133.726,25 | 364.126.150,83 | 92,11% | 92,15% | 0,28% | 3,33% | 0,23% | 2,71% | 363.942.135,73 |
| 31-dic.-20 | 393.944.026,11 | 362.257.978,30 | 91,85% | 91,96% | 0,28% | 3,30% | 0,21% | 2,52% | 361.818.957,82 |
| 31-ene.-21 | 392.754.965,99 | 360.305.030,45 | 91,59% | 91,74% | 0,28% | 3,28% | 0,24% | 2,82% | 359.705.471,71 |
| 28-feb.-21 | 391.565.850,02 | 357.601.002,39 | 91,33% | 91,33% | 0,28% | 3,35% | 0,45% | 5,26% | 357.601.002,39 |

**FLUJOS POR CADA BONO SIN RETENCION PARA EL TOMADOR
(IMPORTES EN EUROS)
TACP: 3,35%**

| Fecha de Pago | Bonos de la Serie A | | | Bonos de la Serie B | | |
|-----------------|-----------------------|------------------|-----------------------|----------------------|------------------|----------------------|
| | Principal Amortizado | Intereses Brutos | Flujo Total | Principal Amortizado | Intereses Brutos | Flujo Total |
| TOTALES: | 278.993.929,50 | 0,00 | 278.993.929,50 | 42.800.000,00 | 62.956,42 | 42.862.956,42 |
| 15-mar.-21 | | | | | | |
| 14-jun.-21 | 6.291.294,32 | 0,00 | 6.291.294,32 | 0,00 | 6.274,96 | 6.274,96 |
| 14-sep.-21 | 6.202.925,25 | 0,00 | 6.202.925,25 | 0,00 | 6.343,91 | 6.343,91 |
| 14-dic.-21 | 6.087.477,85 | 0,00 | 6.087.477,85 | 0,00 | 6.274,96 | 6.274,96 |
| 14-mar.-22 | 5.977.661,32 | 0,00 | 5.977.661,32 | 0,00 | 6.206,00 | 6.206,00 |
| 14-jun.-22 | 5.967.420,52 | 0,00 | 5.967.420,52 | 0,00 | 6.343,91 | 6.343,91 |
| 14-sep.-22 | 5.897.196,14 | 0,00 | 5.897.196,14 | 0,00 | 6.343,91 | 6.343,91 |
| 14-dic.-22 | 5.797.489,90 | 0,00 | 5.797.489,90 | 0,00 | 6.274,96 | 6.274,96 |
| 14-mar.-23 | 5.700.215,15 | 0,00 | 5.700.215,15 | 0,00 | 6.206,00 | 6.206,00 |
| 14-jun.-23 | 5.695.216,99 | 0,00 | 5.695.216,99 | 0,00 | 6.343,91 | 6.343,91 |
| 14-sep.-23 | 225.377.032,05 | 0,00 | 225.377.032,05 | 42.800.000,00 | 6.343,91 | 42.806.343,91 |