



## **F.T.A.: FTPYME SANTANDER II**

**SANTANDER DE TITULIZACION, S.G.F.T, S.A.**

**GRAN VIA DE HORTALEZA 3**

**28033 MADRID**

**[santanderdetitulizacion@gruposantander.com](mailto:santanderdetitulizacion@gruposantander.com)**



DENOMINACION DEL FONDO:

F.T.A.: FTPYME SANTANDER II

INFORMACIÓN

CORRESPONDIENTE AL:

TRIMESTRE/SEMESTRE:

18/10/2018 - 18/01/2019

AÑO:

2019

Personas que asumen la responsabilidad de esta información y cargos que ocupan:	Firma:
IÑAKI REYERO ARREGUI - DIRECTOR GENERAL	

### I. DATOS GENERALES SOBRE EL FONDO

Fecha de Constitución del Fondo	22 octubre 2004	Agencia de pago de Bonos	BANCO SANTANDER	
Fecha de Desembolso BT's	26 octubre 2004	Negociación Mercado	AIAF	
Fecha Final Amortización	18 abril 2037	Agencias de calificación	STANDARD & POORS	
Sociedad Gestora	SANTANDER DE TITULIZACION, S.G.F.T, S.A.	Calificación	Inicial	Actual
Originador Derechos Crédito	BANCO SANTANDER	BONOS SERIE A	AAA	---
		BONOS SERIE B(G)	AAA	---
		BONOS SERIE C	AA	---
		BONOS SERIE D	A	AA
		BONOS SERIE E	BBB-	BBB+

## II. VALORES EMITIDOS POR EL FONDO: BONOS DE TITULIZACION

SERIES PRELACIÓN CÓDIGO ISIN	Nº BONOS	NOMINAL EN CIRCULACIÓN			
			Inicial	Actual	%Act/In
BONOS SERIE A ES0338048004	12.285	Nominal Unitario	100.000,00	0,00	
		Nominal Total	1.228.500.000,00	0,00	0,00 %
BONOS SERIE B(G) ES0338048012	3.735	Nominal Unitario	100.000,00	0,00	
		Nominal Total	373.500.000,00	0,00	0,00 %
BONOS SERIE C ES0338048020	810	Nominal Unitario	100.000,00	0,00	
		Nominal Total	81.000.000,00	0,00	0,00 %
BONOS SERIE D ES0338048038	585	Nominal Unitario	100.000,00	70.250,58	
		Nominal Total	58.500.000,00	41.096.589,30	70,25 %
BONOS SERIE E ES0338048046	585	Nominal Unitario	100.000,00	100.000,00	
		Nominal Total	58.500.000,00	58.500.000,00	100,00 %

AMORTIZACION E INTERESES BONOS					
Actual			Próximo		
Fecha Amortización Periodo Actual 18 enero 2019			Fecha Próximo Cupón 23 abril 2019		
	Amortización de los Bonos	Intereses Brutos Bonos	Tipo de Interés	Importe Bruto Próximo Cupón	Importe Neto Próximo Cupón
BONOS SERIE A	0,00 €	0,00 €	0,0000 %	0,00 €	0,00 €
BONOS SERIE B(G)	0,00 €	0,00 €	0,0000 %	0,00 €	0,00 €
BONOS SERIE C	0,00 €	0,00 €	0,0000 %	0,00 €	0,00 €
BONOS SERIE D	9.756,67 €	78,10 €	0,3920 %	72,67 €	58,86 €
BONOS SERIE E	0,00 €	302,07 €	1,1920 %	314,56 €	254,79 €
Amortización devengada no pagada	0,00 €				
Amortización Calendario	NO				

### III. ACTIVOS ADQUIRIDOS POR EL FONDO: DERECHOS DE CRÉDITO

DERECHOS DE CRÉDITO	A LA EMISIÓN	SITUACIÓN ACTUAL
Número de Derechos de Crédito	16.346	2.135
Saldo Pendiente de Amortizar Derechos	1.800.000.005,53	99.596.590,31
Importes Unitarios Derechos Vivos	110.118,68	46.649,46
Tipos de Interés	3,11 %	0,59 %

TASAS DE AMORTIZACIÓN ANTICIPADA	SITUACIÓN ACTUAL
Tasa mensual actual anualizada:	14,04 %
Tasa últimos 12 meses anualizada:	5,15 %
Tasa anualizada desde Constitución del Fondo	7,48 %

MOROSIDAD ACTUAL	Hasta 1 mes	De 1 a 6 meses	Mayor de 6 meses
Deuda Vencida(Principal+Intereses)	31.421,53	46.041,19	8.359,10
Deuda Pendiente de vencimiento	0,00	0,00	99.514.016,69
Deuda Total	31.421,53	46.041,19	99.522.375,79

**F.T.A.: FTPYME SANTANDER II**

**INFORME TRIMESTRAL BONOS DE TITULIZACIÓN**

18/01/2019

BONOS TITULIZACIÓN DE ACTIVOS. PRINCIPAL	
Saldo anterior	105.304.241,25 €
Amortizaciones	5.707.651,95 €
Saldo actual	99.596.589,30 €
% sobre saldo inicial	5,53%
Amortización devengada no pagada	0,00 €

DATOS	
Fecha de determinación	11/01/18
Fecha de Pago de Cupón Actual	18/01/2019
Fecha de Pago de Cupón Anterior	18/10/2018
Número de días	92
Tipo de referencia (%)	-0,308%
Próxima Fecha de Pago	23/04/2019

BONOS DE TITULIZACIÓN DE ACTIVOS. INTERESES	
Intereses pagados Serie A	0,00 €
Intereses pagados Serie B(G)	0,00 €
Intereses pagados Serie C	0,00 €
Intereses pagados Serie D	45.688,50 €
Intereses pagados Serie E	176.710,95 €
Intereses devengados no pagados	0,00 €

VIDA RESIDUAL (AÑOS)		
	INICIAL	18/01/2019
BONOS SERIE A	3,82	0,00
BONOS SERIE B(G)	3,82	0,00
BONOS SERIE C	11,61	0,00
BONOS SERIE D	12,01	0,25
BONOS SERIE E	12,01	0,25

**F.T.A.: FTPYME SANTANDER II**

**INFORME TRIMESTRAL DERECHOS DE CREDITO**

18/01/2019

DERECHOS DE CRÉDITO. PRINCIPAL		HIPOTECARIOS	
Saldo anterior	105.304.241,98 €		103.612.694,68 €
Amortizaciones	5.707.651,67 €		4.801.202,71 €
Saldo actual	99.596.590,31 €		98.811.491,97 €
Número de derechos de credito	2.135		2.133
LTV PRESTAMOS HIPOTECARIOS			28,80%

DERECHOS DE CRÉDITO. INTERESES	
Intereses cobrados en el trimestre	166.673,76 €
Intereses devengados en el trimestre	291.289,43 €

DERECHOS DE CRÉDITO EN MOROSIDAD					
	HASTA 30 DIAS	30 A 60 DIAS	60 A 90 DIAS	90 A 180 DIAS	MAS 180 DIAS
Principal	30.224,02 €	23.065,77 €	14.695,04 €	6.547,58 €	8.040,31 €
Intereses	1.197,51 €	828,71 €	369,72 €	532,47 €	318,79 €
Saldo de los derechos de credito	3.724.554,90 €	1.092.598,48 €	418.628,10 €	270.568,38 €	129.700,67 €
Número de derechos de credito	61	18	10	4	7
% sobre saldo de los derechos de crédito	3,74%	1,10%	0,42%	0,27%	0,13%

PRÉSTAMOS EN WRITE OFF	
Write Off acumulado Fecha Pago anterior	4.930.233,21 €
Write Off trimestre	-636.663,92 €
Write Off acumulados actuales	4.293.569,29 €

**F.T.A.: FTPYME SANTANDER II**

**INFORME TRIMESTRAL DERECHOS DE CREDITO**

18/01/2019

CONTENCIOSOS / JUDICIALES	
Saldo anterior	119.436,01 €
Diferencia	-58.391,50 €
Saldo actual	61.044,51 €
Número derechos de credito contenciosos	4

ADJUDICADOS	
Saldo anterior	4.464.168,88 €
Diferencia	-718.372,41 €
Saldo actual	3.745.796,47 €
Número derechos de credito adjudicados	42

PERDIDAS DE LA CARTERA	
Saldo anterior	2.278.228,60 €
Diferencia	-11.673,65 €
Saldo actual	2.266.554,95 €

**F.T.A.: FTPYME SANTANDER II**

**ESTADO DE ORIGEN Y APLICACIÓN DE FONDOS Y CUENTA DE TESORERÍA**

18/01/2019

ORIGEN	25.211.177,25 €
<b>PRINCIPAL COBRADO</b>	
Amortización derechos de crédito	5.701.145,66 €
<b>INTERESES COBRADOS</b>	
Intereses de derechos de crédito	168.673,76 €
Intereses de reinversión	0,00 €
<b>CONTENCIOSOS / JUDICIALES</b>	668.108,59 €
<b>INGRESOS/GASTOS DE ADJUDICADOS</b>	673.677,25 €
<b>FONDO DE RESERVA</b>	18.000.000,00 €
<b>OTROS</b>	-428,01 €

APLICACIÓN	25.211.177,25 €
<b>GASTOS ORDINARIOS</b>	266,20 €
COMISION DE GESTION	17.500,00 €
PAGO SWAP	168.901,15 €
COBRO SWAP	-385.467,28 €
<b>INTERESES BONOS SERIE A</b>	0,00 €
<b>INTERESES BONOS SERIE B (G)</b>	0,00 €
<b>INTERESES BONOS SERIE C</b>	0,00 €
<b>INTERESES BONOS SERIE D</b>	45.688,50 €
<b>INTERESES BONOS SERIE E</b>	176.710,95 €
<b>AMORTIZACION SERIE A</b>	0,00 €
<b>AMORTIZACION SERIE B (G)</b>	0,00 €
<b>AMORTIZACION SERIE C</b>	0,00 €
<b>AMORTIZACION SERIE D</b>	5.707.651,95 €
<b>AMORTIZACION SERIE E</b>	0,00 €
<b>FONDO DE RESERVA</b>	18.000.000,00 €
<b>INTERESES PTO.SUBORDINADO</b>	19.872,70 €
<b>AMORTIZACION PTO. SUBORDINADO</b>	0,00 €
<b>COMISION FLJA</b>	6.000,00 €
<b>COMISION VARIABLE</b>	1.454.053,07 €

ESTADO CUENTA DE TESORERÍA	18.000.018,48 €
<b>FONDO DE RESERVA</b>	
Saldo anterior	18.000.000,00 €
Diferencia	0,00 €
Saldo actual	18.000.000,00 €
<b>RETENCION A CUENTA DEL IRPF</b>	18,48 €
<b>GASTOS EMISION RETENIDOS</b>	0,00 €
<b>OTROS</b>	0,00 €

**F.T.A.: FTPYME SANTANDER II**

**MEJORA CREDITICIA Y PRÉSTAMO SUBORDINADO**

18/01/2019

MEJORA DE CRÉDITO		
CONCEPTOS	INICIAL	18/01/2019
EMISIÓN SUBORDINADA	96,75 %	100,00%
FONDO DE RESERVA	27.000.000,00 € (1,50 %)	18.000.000,00 € 18,07%

PRÉSTAMOS SUBORDINADOS		
CONCEPTOS	INICIAL	18/01/2019
PRÉSTAMO SUBORDINADO		
Saldo vivo	27.700.000,00 €	18.000.638,48 €
Tipo de interés	2,895 %	0,442%

**F.T.A.: FTPYME SANTANDER II****INFORMACIÓN RELATIVA A LOS TRIGGERS**

18/01/2019

**TRIGGERS FONDO DE RESERVA**

1. Si 1.a) es mayor que 1.b) no se amortiza el Fondo de Reserva:	
1.a) Morosidad de los dc's entre 90 días y 18 meses	400.269,05 €
1.b) 1% saldo vivo derechos de crédito	995.965,90 €

EL FONDO DE RESERVA HA LLEGADO A SU MÍNIMO DE 18.000.000 EUROS SEGÚN FOLLETO.

**TRIGGERS DE PRELACIÓN DE PAGOS**

1. Si 1.a) es mayor que 1.b), 1.c) ó 1.d) se alterará el orden de prelación de pagos:	
1.a) Morosidad acumulada superior a 12 meses	17.252.640,51 €
1.b) 10,17% del saldo inicial de los derechos de crédito	183.060.000,56 €
1.c) 7,13% del saldo inicial de los derechos de crédito	128.340.000,39 €
1.d) 3,72% del saldo inicial de los derechos de crédito	66.960.000,21 €

NO SE HAN ALCANZADO LOS NIVELES, CON LO CUAL EL ORDEN DE PRELACIÓN DE PAGOS NO VARÍA.

**F.T.A.: FTPYME SANTANDER II****DEFINICIONES**

**FECHA DE DETERMINACIÓN** Será la fecha en que la Sociedad Gestora, en nombre del Fondo, realizará los cálculos necesarios para distribuir los fondos disponibles existentes a dicha fecha, de acuerdo con el orden de prelación de pagos descrito en el Folleto Informativo.  
Todos los datos de los Activos Titulizados (Saldo Vivo DC's, tablas de morosidad, propiedades transitorias, datos estadísticos, etc.) están referidos a dicha fecha.

**WRITE OFF** Préstamos con cuotas pendientes con antigüedad igual o superior a 12 ó 18 meses (según Folleto Informativo).

**PÉRDIDAS DE LA CARTERA** Aquellos préstamos cuya deuda el Cedente considera que no va a recuperar (neto de recuperaciones).

**PÉRDIDAS BRUTAS DE LA CARTERA** Aquellos préstamos cuya deuda el Cedente considera que no va a recuperar, sin tener en cuenta los importes recobrados.

**ADJUDICADOS** Bienes en el activo del Fondo como consecuencia de un proceso judicial o extrajudicial.

**CONTENCIOSO / JUDICIAL** Préstamos sobre los que el Cedente va a iniciar acciones judiciales. Esta cantidad está incluida en el cuadro de morosidad.

**VIDA RESIDUAL** Cálculo realizado sin el ejercicio de la opción de clean-up call.

F.T.A.: FTPYME SANTANDER II

INFORME HISTORICO DE MOROSIDAD

Fecha(dias) Data(days)	2017/10	2018/01	2018/04	2018/07	2018/10	2019/01
15-30	2,965%	4,059%	3,349%	3,792%	2,596%	3,740%
30-60	1,606%	1,180%	1,129%	1,341%	1,138%	1,097%
60-90	0,419%	0,401%	0,401%	0,505%	0,688%	0,420%
90-180	0,457%	0,669%	0,400%	0,175%	0,186%	0,272%
> 180	0,210%	0,080%	0,159%	0,066%	0,098%	0,130%

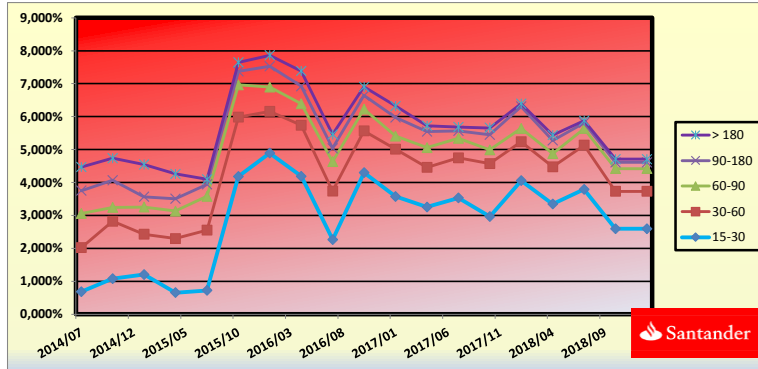



**F.T.A.: FTPYME SANTANDER II**  
ESTADISTICOS

**CONCENTRACIÓN POR DEUDOR**

DEUDOR / DEPTOR	SALDO VIVO / OUTSTANDING BALANCE	%
1	768.016,10	0,73%
2	748.434,78	0,71%
3	468.349,20	0,44%
4	461.167,39	0,44%
5	428.525,59	0,41%
6	415.098,23	0,39%
7	392.482,48	0,37%
8	361.446,46	0,34%
9	344.639,77	0,33%
10	305.190,10	0,29%
11	295.724,66	0,28%
12	279.919,30	0,26%
13	246.200,48	0,23%
14	238.857,26	0,23%
15	236.940,27	0,22%
16	236.855,45	0,22%
17	228.916,79	0,22%
18	227.589,50	0,22%
19	225.746,90	0,21%
20	225.742,31	0,21%
RESTO/REST	98.498.335,43	93,24%
<b>TOTALS</b>	<b>105.634.178,45</b>	<b>100,00%</b>

**RATIO PRESTAMO/TASACION**

INTERVALO / INTERVAL (%)	SALDOS VIVOS / OUTSTANDING BALANCE(M)	%	PRESTAMOS / LOANS	%
0,04 - 9,99	3.857.704,01	3,74%	289	13,55%
10,00 - 19,99	15.329.944,65	14,86%	478	22,41%
20,00 - 29,99	20.636.155,46	20,01%	454	21,28%
30,00 - 39,99	21.416.346,76	20,76%	365	17,11%
40,00 - 49,99	19.573.993,73	18,98%	288	13,50%
50,00 - 59,99	12.286.694,41	11,91%	153	7,17%
60,00 - 69,99	6.274.394,42	6,08%	75	3,52%
70,00 - 79,99	2.266.527,61	2,20%	18	0,84%
> 80	1.509.032,93	1,46%	13	0,61%

**F.T.A.: FTPYME SANTANDER II**

**CONTRAPARTIDAS**

CONTRATO AGREEMENT	CONTRAPARTE COUNTERPARTY	AGENCIA RATING RATING AGENCY	RATING MÍNIMO EXIGIDO MINIMUM RATING REQUIRED	RATING ACTUAL CURRENT RATING
CUENTA DE TESORERÍA TREASURY ACCOUNT	BANCO SANTANDER	S&P	A L/P A-1 C/P	A L/P A-1 C/P
SWAP	BANCO SANTANDER	S&P	A L/P	A L/P
AGENTE DE PAGOS PAYING AGENT	BANCO SANTANDER	S&P	A L/P A-1 C/P	A L/P A-1 C/P

La contraparte tiene el nivel mínimo exigido.  
The counterparty has the minimum rating required.

FTPYME SANTANDER 2

FECHA	SALDO ANTES PAGO	SALDO REAL	VECTOR DE PREPAGO	PERMANENCIA FINAL DE MES	MORTALIDAD MENSUAL	CPR	MORTALIDAD MENSUAL	CPR
			0,65%					5,15%

DATE	OUTSTANDING BEFORE PREPAYMENT	REAL OUTSTANDING	PREPAYMENT VECTOR	REMAINING AT THE END OF THE MONTH	AVERAGE SINGLE MONTHLY MORTALITY	CPR	MONTHLY SINGLE MONTHLY MORTALITY	CPR
			0,65%					5,15%

1		1.800.000.000,00	100,00%	100,00%					
2	01-11-04	1.784.745.657,64	99,35%	99,79%	0,21%	2,50%	0,21%	2,50%	
3	01-12-04	1.769.452.262,36	98,71%	98,75%	0,63%	7,27%	1,04%	11,80%	
4	01-01-05	1.754.119.231,69	98,07%	97,96%	0,68%	7,90%	0,80%	9,16%	
5	01-02-05	1.738.754.685,36	97,44%	97,06%	0,74%	8,57%	0,93%	10,56%	
6	01-03-05	1.723.350.319,24	96,81%	96,36%	0,74%	8,51%	0,72%	8,28%	
7	01-04-05	1.707.906.030,14	96,19%	95,60%	0,75%	8,61%	0,79%	9,11%	
8	01-05-05	1.692.421.714,59	95,57%	94,72%	0,77%	8,89%	0,92%	10,51%	
9	01-06-05	1.676.897.268,85	94,95%	92,19%	1,01%	11,48%	2,66%	27,65%	
10	01-07-05	1.661.332.588,93	94,34%	90,42%	1,11%	12,57%	1,93%	20,81%	
11	01-08-05	1.646.419.021,67	93,73%	89,55%	1,10%	12,40%	0,96%	10,95%	
12	01-09-05	1.631.466.803,41	93,12%	89,01%	1,05%	11,93%	0,61%	7,06%	
13	01-10-05	1.616.475.833,99	92,52%	88,37%	1,03%	11,63%	0,72%	8,27%	
14	01-11-05	1.601.446.012,97	91,92%	87,13%	1,05%	11,94%	1,40%	15,57%	
15	01-12-05	1.586.377.239,66	91,33%	86,08%	1,07%	12,06%	1,21%	13,57%	
16	01-01-06	1.571.269.413,12	90,74%	84,99%	1,08%	12,20%	1,27%	14,19%	
17	01-02-06	1.557.352.898,12	90,15%	83,58%	1,11%	12,59%	1,66%	18,18%	
18	01-03-06	1.543.400.316,14	89,57%	82,63%	1,12%	12,60%	1,13%	12,73%	
19	01-04-06	1.529.411.573,73	88,99%	81,80%	1,11%	12,53%	1,01%	11,46%	
20	01-05-06	1.515.386.577,16	88,42%	81,05%	1,10%	12,43%	0,92%	10,51%	
21	01-06-06	1.501.325.232,47	87,85%	79,99%	1,11%	12,53%	1,30%	14,52%	
22	01-07-06	1.487.227.445,46	87,28%	79,13%	1,11%	12,52%	1,08%	12,17%	
23	01-08-06	1.474.218.706,73	86,71%	77,77%	1,14%	12,81%	1,72%	18,83%	
24	01-09-06	1.461.176.253,69	86,15%	77,46%	1,10%	12,48%	0,40%	4,72%	
25	01-10-06	1.448.099.998,96	85,60%	76,83%	1,09%	12,35%	0,81%	9,32%	
26	01-11-06	1.434.989.854,93	85,05%	75,64%	1,11%	12,54%	1,54%	17,02%	
27	01-12-06	1.421.845.733,79	84,50%	74,92%	1,10%	12,48%	0,95%	10,86%	
28	01-01-07	1.408.667.547,46	83,95%	74,24%	1,10%	12,40%	0,91%	10,40%	
29	01-02-07	1.396.425.468,34	83,41%	73,38%	1,10%	12,42%	1,16%	13,03%	
30	01-03-07	1.384.151.661,84	82,87%	72,59%	1,10%	12,41%	1,07%	12,16%	
31	01-04-07	1.371.846.045,72	82,33%	71,83%	1,10%	12,40%	1,06%	11,97%	
32	01-05-07	1.359.508.537,54	81,80%	71,53%	1,07%	12,16%	0,41%	4,81%	
33	01-06-07	1.347.139.054,66	81,27%	70,24%	1,10%	12,41%	1,81%	19,69%	
34	01-07-07	1.334.737.514,20	80,75%	68,98%	1,12%	12,63%	1,79%	19,49%	
35	01-08-07	1.322.686.274,71	80,23%	68,27%	1,12%	12,60%	1,03%	11,63%	
36	01-09-07	1.310.603.802,42	79,71%	67,94%	1,10%	12,41%	0,48%	5,59%	
37	01-10-07	1.298.490.016,39	79,20%	67,56%	1,08%	12,25%	0,56%	6,56%	
38	01-11-07	1.286.344.835,46	78,68%	67,11%	1,07%	12,14%	0,68%	7,81%	
39	01-12-07	1.274.168.178,28	78,18%	66,83%	1,05%	11,95%	0,41%	4,80%	
40	01-01-08	1.261.959.963,26	77,67%	65,69%	1,07%	12,13%	1,71%	18,66%	
41	01-02-08	1.250.403.642,32	77,17%	64,76%	1,08%	12,22%	1,42%	15,80%	
42	01-03-08	1.238.817.371,26	76,67%	64,24%	1,07%	12,15%	0,80%	9,21%	
43	01-04-08	1.227.201.072,44	76,18%	63,51%	1,08%	12,16%	1,13%	12,75%	
44	01-05-08	1.215.554.668,05	75,68%	63,22%	1,06%	12,01%	0,45%	5,31%	
45	01-06-08	1.203.878.080,06	75,19%	62,36%	1,07%	12,08%	1,36%	15,16%	
46	01-07-08	1.192.171.230,25	74,71%	61,71%	1,07%	12,08%	1,05%	11,88%	
47	01-08-08	1.181.827.023,56	74,23%	61,25%	1,06%	12,01%	0,75%	8,65%	
48	01-09-08	1.171.456.008,15	73,75%	60,95%	1,05%	11,87%	0,48%	5,56%	
49	01-10-08	1.161.058.114,52	73,27%	60,36%	1,05%	11,86%	0,97%	11,00%	
50	01-11-08	1.150.633.273,01	72,80%	60,12%	1,03%	11,72%	0,41%	4,82%	
51	01-12-08	1.140.181.413,79	72,33%	59,59%	1,03%	11,68%	0,87%	9,95%	
52	01-01-09	1.129.702.466,84	71,86%	59,48%	1,01%	11,51%	0,19%	2,25%	
53	01-02-09	1.120.412.220,47	71,40%	59,29%	1,00%	11,36%	0,32%	3,79%	
54	01-03-09	1.111.097.896,89	70,94%	58,62%	1,00%	11,39%	1,13%	12,77%	
55	01-04-09	1.101.759.433,68	70,48%	58,28%	0,99%	11,31%	0,58%	6,72%	
56	01-05-09	1.092.396.768,29	70,02%	57,80%	0,99%	11,27%	0,82%	9,42%	
57	01-06-09	1.083.009.837,99	69,57%	57,13%	0,99%	11,30%	1,16%	13,06%	
58	01-07-09	1.073.598.579,90	69,12%	56,69%	0,99%	11,26%	0,78%	8,96%	
59	01-08-09	1.064.373.551,80	68,67%	56,10%	0,99%	11,27%	1,03%	11,72%	
60	01-09-09	1.055.124.615,51	68,23%	55,88%	0,98%	11,16%	0,39%	4,53%	
61	01-10-09	1.045.851.709,05	67,79%	55,68%	0,97%	11,05%	0,37%	4,39%	
62	01-11-09	1.036.554.770,31	67,35%	54,73%	0,98%	11,18%	1,70%	18,64%	
63	01-12-09	1.027.233.737,01	66,92%	54,50%	0,97%	11,08%	0,42%	4,91%	
64	01-01-10	1.017.888.546,69	66,48%	54,47%	0,96%	10,93%	0,04%	0,52%	
65	01-02-10	1.008.784.422,11	66,06%	54,16%	0,95%	10,86%	0,58%	6,71%	
66	01-03-10	999.656.702,68	65,63%	53,86%	0,95%	10,80%	0,56%	6,47%	
67	01-04-10	990.505.327,25	65,21%	53,59%	0,94%	10,72%	0,51%	5,92%	
68	01-05-10	981.330.234,49	64,78%	53,29%	0,94%	10,66%	0,55%	6,44%	
69	01-06-10	972.131.362,96	64,37%	53,02%	0,93%	10,59%	0,51%	5,90%	
70	01-07-10	962.908.651,02	63,95%	52,82%	0,92%	10,51%	0,39%	4,53%	
71	01-08-10	954.100.000,24	63,54%	52,59%	0,91%	10,43%	0,43%	5,04%	
72	01-09-10	945.268.520,37	63,13%	52,53%	0,90%	10,31%	0,11%	1,27%	
73	01-10-10	936.414.152,25	62,72%	52,37%	0,89%	10,22%	0,31%	3,64%	
74	01-11-10	927.536.836,56	62,31%	52,09%	0,89%	10,17%	0,54%	6,32%	
75	01-12-10	918.636.513,83	61,91%	51,80%	0,88%	10,12%	0,55%	6,38%	
76	01-01-11	909.713.124,43	61,51%	51,42%	0,88%	10,10%	0,74%	8,51%	

FTPME SANTANDER 2

FECHA	SALDO ANTES PAGO	SALDO REAL	VECTOR DE PREPAGO	PERMANENCIA FINAL DE MES	MORTALIDAD MENSUAL	CPR	MORTALIDAD MENSUAL	CPR
			0,65%					5,15%

DATE	OUTSTANDING BEFORE PREPAYMENT	REAL OUTSTANDING	PREPAYMENT VECTOR	REMAINING AT THE END OF THE MONTH	AVERAGE SINGLE MONTHLY MORTALITY	CPR	MONTHLY SINGLE MONTHLY MORTALITY	CPR	
			0,65%					5,15%	
77	01-02-11	901.055.152,42	461.440.764,05	61,11%	51,21%	0,88%	10,03%	0,40%	4,73%
78	01-03-11	892.374.741,83	453.602.754,02	60,72%	50,83%	0,87%	10,01%	0,74%	8,55%
79	01-04-11	883.671.834,51	447.821.485,66	60,33%	50,68%	0,87%	9,93%	0,30%	3,57%
80	01-05-11	874.946.372,16	441.564.450,16	59,94%	50,47%	0,86%	9,87%	0,41%	4,86%
81	01-06-11	866.198.296,31	434.446.255,94	59,55%	50,16%	0,86%	9,83%	0,62%	7,17%
82	01-07-11	857.427.548,37	429.170.440,78	59,17%	50,05%	0,85%	9,74%	0,20%	2,42%
83	01-08-11	848.891.264,57	423.360.658,62	58,78%	49,87%	0,84%	9,68%	0,36%	4,26%
84	01-09-11	840.332.857,56	417.822.798,46	58,40%	49,72%	0,84%	9,61%	0,30%	3,58%
85	01-10-11	831.752.270,02	412.995.667,71	58,03%	49,65%	0,83%	9,52%	0,14%	1,62%
86	01-11-11	823.149.444,45	406.961.748,21	57,65%	49,44%	0,83%	9,47%	0,43%	5,05%
87	01-12-11	814.524.323,23	400.621.132,74	57,28%	49,18%	0,82%	9,43%	0,52%	6,01%
88	01-01-12	805.876.848,56	392.307.527,54	56,91%	48,68%	0,82%	9,45%	1,02%	11,62%
89	01-02-12	797.445.119,97	385.604.983,22	56,54%	48,36%	0,82%	9,43%	0,67%	7,74%
90	01-03-12	788.991.539,14	377.225.786,80	56,18%	47,81%	0,83%	9,47%	1,12%	12,69%
91	01-04-12	780.516.049,45	370.253.952,16	55,81%	47,44%	0,83%	9,47%	0,78%	8,99%
92	01-05-12	772.018.594,12	364.195.155,45	55,45%	47,17%	0,82%	9,43%	0,55%	6,45%
93	01-06-12	763.499.116,21	357.658.708,64	55,10%	46,84%	0,82%	9,42%	0,70%	8,07%
94	01-07-12	754.957.558,66	351.700.864,12	54,74%	46,59%	0,82%	9,39%	0,55%	6,44%
95	01-08-12	746.472.747,67	344.806.505,63	54,39%	46,19%	0,82%	9,39%	0,85%	9,69%
96	01-09-12	737.965.946,88	339.602.248,77	54,04%	46,02%	0,81%	9,34%	0,37%	4,40%
97	01-10-12	729.437.099,30	334.318.552,22	53,69%	45,83%	0,81%	9,29%	0,40%	4,75%
98	01-11-12	720.886.147,79	329.081.045,55	53,34%	45,65%	0,81%	9,25%	0,40%	4,68%
99	01-12-12	712.313.035,06	323.048.457,76	53,00%	45,35%	0,80%	9,23%	0,65%	7,55%
100	01-01-13	703.717.703,68	317.238.374,11	52,65%	45,08%	0,80%	9,21%	0,60%	6,96%
101	01-02-13	695.368.405,43	312.070.221,71	52,31%	44,88%	0,80%	9,17%	0,45%	5,25%
102	01-03-13	686.997.468,59	305.806.280,39	51,97%	44,51%	0,80%	9,17%	0,81%	9,33%
103	01-04-13	678.604.837,07	299.664.257,21	51,64%	44,16%	0,80%	9,17%	0,80%	9,15%
104	01-05-13	670.190.454,65	293.806.261,41	51,31%	43,84%	0,80%	9,16%	0,72%	8,35%
105	01-06-13	661.754.264,95	289.051.508,03	50,97%	43,68%	0,79%	9,11%	0,36%	4,28%
106	01-07-13	653.296.211,46	284.696.163,46	50,65%	43,58%	0,79%	9,06%	0,23%	2,74%
107	01-08-13	645.611.272,16	280.259.807,21	50,32%	43,41%	0,78%	9,01%	0,39%	4,54%
108	01-09-13	637.906.416,06	276.000.106,17	49,99%	43,27%	0,78%	8,97%	0,33%	3,89%
109	01-10-13	630.181.591,54	271.406.263,35	49,67%	43,07%	0,78%	8,94%	0,46%	5,37%
110	01-11-13	622.436.746,85	267.840.879,96	49,35%	43,03%	0,77%	8,87%	0,09%	1,02%
111	01-12-13	614.671.830,11	263.496.159,74	49,03%	42,87%	0,77%	8,83%	0,38%	4,46%
112	01-01-14	606.886.789,29	258.297.554,91	48,71%	42,56%	0,77%	8,82%	0,72%	8,26%
113	01-02-14	600.232.480,01	254.545.164,81	48,40%	42,41%	0,76%	8,78%	0,36%	4,24%
114	01-03-14	593.560.924,99	250.900.565,49	48,09%	42,27%	0,76%	8,74%	0,32%	3,82%
115	01-04-14	586.872.079,52	246.873.368,73	47,78%	42,07%	0,76%	8,71%	0,48%	5,65%
116	01-05-14	580.165.898,79	243.545.225,57	47,47%	41,98%	0,75%	8,66%	0,21%	2,47%
117	01-06-14	573.442.337,88	240.193.454,61	47,16%	41,89%	0,75%	8,61%	0,22%	2,61%
118	01-07-14	566.701.351,74	236.297.621,71	46,86%	41,70%	0,74%	8,58%	0,45%	5,29%
119	01-08-14	560.220.523,86	233.125.575,08	46,55%	41,61%	0,74%	8,53%	0,20%	2,39%
120	01-09-14	553.722.899,83	229.235.527,26	46,25%	41,40%	0,74%	8,51%	0,51%	6,01%
121	01-10-14	547.208.436,13	225.880.516,59	45,95%	41,28%	0,73%	8,47%	0,29%	3,43%
122	01-11-14	540.677.089,10	220.594.843,91	45,66%	40,80%	0,74%	8,51%	1,16%	13,07%
123	01-12-14	534.128.815,01	220.594.843,91	45,36%	41,30%	0,72%	8,33%	-1,23%	-15,75%
124	01-01-15	527.563.569,97	215.360.019,12	45,07%	40,82%	0,73%	8,37%	1,16%	13,05%
125	01-02-15	521.344.367,63	211.990.044,39	44,78%	40,66%	0,72%	8,34%	0,39%	4,59%
126	01-03-15	515.109.047,20	209.080.191,47	44,49%	40,59%	0,72%	8,29%	0,18%	2,12%
127	01-04-15	508.857.566,89	206.236.410,27	44,20%	40,53%	0,71%	8,24%	0,15%	1,77%
128	01-05-15	502.589.884,83	202.345.989,10	43,92%	40,26%	0,71%	8,24%	0,66%	7,67%
129	01-06-15	496.305.959,03	199.525.076,98	43,63%	40,20%	0,71%	8,19%	0,15%	1,73%
130	01-07-15	490.005.747,38	196.233.606,48	43,35%	40,05%	0,71%	8,16%	0,39%	4,52%
131	01-08-15	484.543.217,84	193.443.135,57	43,07%	39,92%	0,70%	8,13%	0,31%	3,67%
132	01-09-15	479.066.531,24	190.825.233,30	42,79%	39,83%	0,70%	8,09%	0,23%	2,67%
133	01-10-15	473.575.650,90	188.380.386,84	42,52%	39,78%	0,70%	8,04%	0,14%	1,63%
134	01-11-15	468.070.540,02	185.470.170,13	42,24%	39,62%	0,69%	8,01%	0,39%	4,55%
135	01-12-15	462.551.161,74	184.122.649,86	41,97%	39,81%	0,69%	7,92%	-0,46%	-5,64%
136	01-01-16	457.017.479,06	180.537.203,59	41,70%	39,50%	0,69%	7,92%	0,76%	8,75%
137	01-02-16	452.453.221,19	178.007.011,80	41,43%	39,34%	0,68%	7,90%	0,41%	4,77%
138	01-03-16	447.877.134,28	175.520.794,48	41,16%	39,19%	0,68%	7,88%	0,39%	4,57%
139	01-04-16	443.289.187,68	173.198.470,89	40,90%	39,07%	0,68%	7,85%	0,30%	3,56%
140	01-05-16	438.689.350,66	170.668.722,29	40,63%	38,90%	0,68%	7,83%	0,43%	5,01%
141	01-06-16	434.077.592,38	167.101.994,87	40,37%	38,50%	0,68%	7,86%	1,05%	11,89%
142	01-07-16	429.453.881,97	165.064.170,74	40,11%	38,44%	0,68%	7,82%	0,16%	1,86%
143	01-08-16	425.000.897,72	162.012.466,77	39,85%	38,12%	0,68%	7,83%	0,82%	9,41%
144	01-09-16	420.536.372,81	159.602.899,35	39,59%	37,95%	0,68%	7,81%	0,44%	5,17%
145	01-10-16	416.060.277,34	157.551.700,93	39,34%	37,87%	0,67%	7,77%	0,22%	2,65%
146	01-11-16	411.572.581,33	154.720.919,13	39,08%	37,59%	0,67%	7,78%	0,73%	8,37%
147	01-12-16	407.073.254,70	152.831.830,69	38,83%	37,54%	0,67%	7,74%	0,13%	1,54%
148	01-01-17	402.562.267,32	149.819.655,80	38,58%	37,22%	0,67%	7,75%	0,87%	9,98%
149	01-02-17	398.192.282,84	147.863.913,13	38,33%	37,13%	0,67%	7,72%	0,22%	2,63%
150	01-03-17	393.810.972,82	144.254.943,91	38,08%	36,63%	0,67%	7,77%	1,36%	15,10%
151	01-04-17	389.418.307,91	142.162.874,07	37,84%	36,51%	0,67%	7,75%	0,34%	3,99%
152	01-05-17	385.014.258,67	139.888.820,63	37,59%	36,33%	0,67%	7,73%	0,47%	5,54%
153	01-06-17	380.598.795,60	137.145.678,80	37,35%	36,03%	0,67%	7,74%	0,82%	9,45%
154	01-07-17	376.171.889,13	134.774.833,73	37,11%	35,83%	0,67%	7,73%	0,57%	6,65%
155	01-08-17	371.781.725,00	132.569.600,70	36,87%	35,66%	0,67%	7,72%	0,47%	5,55%
156	01-09-17	367.380.183,03	130.762.120,48	36,63%	35,59%	0,66%	7,69%	0,18%	2,16%
157	01-10-17	362.967.233,73	128.595.933,60	36,39%	35,43%	0,66%	7,67%	0,46%	5,39%
158	01-11-17	358.542.847,54	126.146.164,16	36,16%	35,18%	0,66%	7,67%	0,69%	8,02%
159	01-12-17	354.106.994,81	124.071.722,42	35,93%	35,04%	0,66%	7,66%	0,41%	4,84%
160	01-01-18	349.659.645,83	121.897.521,03	35,69%	34,86%	0,66%	7,65%	0,50%	5,87%
161	01-02-18	345.602.449,62	119.871.707,51	35,46%	34,68%	0,66%	7,63%	0,51%	5,92%
162	01-03-18	341.534.738,52	118.229.248,13	35,23%	34,62%	0,66%	7,60%	0,20%	2,32%
163	01-04-18	337.456.485,26	116.159.820,41	35,01%	34,42%	0,66%	7,60%	0,56%	6,55%
164	01-05-18	333.367.662,53	113.971.562,01	34,78%	34,19%	0,66%	7,60%	0,68%	7,87%
165	01-06-18	329.268.242,93	112.313.940,62	34,56%	34,11%	0,65%	7,57%	0,23%	2,70%
166	01-07-18	325.158.199,01	110.354.837,30	34,33%	33,94%	0,65%	7,56%	0,50%	5,86%
167	01-08-18	321.578.737,06	107.941.667,14	34,11%	33,57%	0,66%	7,59%	1,10%	12,41%
168	01-09-18	317.989.998,33	106.378.949,42	33,89%	33,45%	0,65%	7,57%	0,34%	3,95%
169	01-10-18	314.391.958,80	105.304.241,98	33,67%	33,49%	0,65%	7,52%	-0,12%	-1,48%
170	01-11-18	310.784.594,34	104.382.570,53	33,45%	33,59%	0,64%	7,45%	-0,28%	-3,35%
171	01-12-18	307.167.880,80	102.723.331,63	33,24%	33,44%	0,64%	7,44%	0,43%	5,05%
172	01-01-19	303.541.793,94	100.239.227,77	33,02%	33,02%	0,65%	7,48%	1,25%	14,04%