



F.T.H. HIPOTEBANSA XI

FRANCISCO FORTES CLAVERO

ANALISTA

SANTANDER DE TITULIZACION, S.G.F.T, S.A.

CIUDAD GRUPO SANTANDER

28660 BOADILLA DEL MONTE

ffortes@gruposantander.com

Tel: 912893290



DENOMINACION DEL FONDO: **F.T.H. HIPOTEBANSA XI**

INFORMACIÓN CORRESPONDIENTE AL: TRIMESTRE/SEMESTRE: **17/05/2010 - 16/08/2010** AÑO: **2010**

Personas que asumen la responsabilidad de esta información y cargos que ocupan:	Firma:
IGNACIO ORTEGA GAVARA - DIRECTOR GENERAL	

I. DATOS GENERALES SOBRE EL FONDO

Fecha de Constitución del Fondo	26 noviembre 2002	Agencia de pago de Bonos	BANCO SANTANDER	
Fecha de Desembolso BT's	29 noviembre 2002	Negociación Mercado	AIAF	
Fecha Final Amortización	15 febrero 2035	Agencias de calificación	MOODY'S ESPAÑA STANDARD & POORS	
Sociedad Gestora	SANTANDER DE TITULIZACION, S.G.F.T, S.A.	Calificación	Inicial	Actual
Originador Derechos Crédito	BANCO SANTANDER	B.T.H. SERIE A	Aaa/AAA	Aaa/AAA
		B.T.H SERIE B	A2/A	A2/A+

II. VALORES EMITIDOS POR EL FONDO: BONOS DE TITULIZACION

SERIES PRELACIÓN CÓDIGO ISIN	Nº BONOS	NOMINAL EN CIRCULACIÓN			
			Inicial	Actual	%Act/In
B.T.H. SERIE A ES0338447008	10.408	Nominal Unitario	100.000,00	27.904,99	
		Nominal Total	1.040.800.000,00	290.435.135,92	27,90 %
B.T.H SERIE B ES0338447016	212	Nominal Unitario	100.000,00	82.198,63	
		Nominal Total	21.200.000,00	17.426.109,56	82,20 %

AMORTIZACION E INTERESES BONOS					
Actual			Próximo		
Fecha Amortización Periodo Actual 16 agosto 2010			Fecha Próximo Cupón 15 noviembre 2010		
	Amortización de los Bonos	Intereses Brutos Bonos	Tipo de Interés	Importe Bruto Próximo Cupón	Importe Neto Próximo Cupón
B.T.H. SERIE A	902,83 €	67,21 €	1,1390 %	80,34 €	65,07 €
B.T.H SERIE B	2.659,43 €	243,03 €	1,3490 %	280,30 €	227,04 €
Amortización devengada no pagada	0,00 €				
Amortización Calendario	NO				

III. ACTIVOS ADQUIRIDOS POR EL FONDO: DERECHOS DE CRÉDITO

DERECHOS DE CRÉDITO	A LA EMISIÓN	SITUACIÓN ACTUAL
Número de Derechos de Crédito	13.082	5.929
Saldo Pendiente de Amortizar Derechos	1.062.000.934,18	307.861.260,43
Importes Unitarios Derechos Vivos	81.180,32	51.924,65
Tipos de Interés	4,46 %	2,08 %

TASAS DE AMORTIZACIÓN ANTICIPADA	SITUACIÓN ACTUAL
Tasa mensual actual anualizada:	11,36 %
Tasa últimos 12 meses anualizada:	11,12 %
Tasa anualizada desde Constitución del Fondo	10,92 %

MOROSIDAD ACTUAL	Hasta 1 mes	De 1 a 6 meses	Mayor de 6 meses
Deuda Vencida(Principal+Intereses)	16.852,38	23.350,77	723,89
Deuda Pendiente de vencimiento	0,00	0,00	307.829.522,06
Deuda Total	16.852,38	23.350,77	307.830.245,95

F.T.H. HIPOTEBANSA XI

INFORME TRIMESTRAL BONOS DE TITULIZACIÓN

16 agosto 2010

BONOS TITULIZACIÓN DE ACTIVOS. PRINCIPAL

Saldo anterior	317.821.699,28 €
Amortizaciones	9.960.453,80 €
Saldo actual	307.861.245,48 €
% sobre saldo inicial	28,99 %
Amortización devengada no pagada	0,00 €

DATOS

Fecha de determinación	09/08/2010
Fecha de Pago de Cupón Actual	16/08/2010
Fecha de Pago de Cupón Anterior	17/05/2010
Número de días	91
Tipo de referencia (%)	0,899 %
Próxima Fecha de Pago	15/11/2010

BONOS DE TITULIZACIÓN DE ACTIVOS. INTERESES

Intereses pagados Serie A	699.521,68 €
Intereses pagados Serie B	51.522,36 €
Intereses devengados no pagados	0,00 €

VIDA RESIDUAL (AÑOS)

	INICIAL	16-ago-2010
B.T.H. SERIE A	6,7	3,64
B.T.H. SERIE B	12,8	3,69

F.T.H. HIPOTEBANSA XI

INFORME TRIMESTRAL DERECHOS DE CREDITO

16 agosto 2010

DERECHOS DE CRÉDITO. PRINCIPAL	
Saldo anterior	317.821.724,68 €
Amortizaciones	9.960.464,25 €
Saldo actual	307.861.260,43 €
Número de derechos de crédito	5.929
LTV	46,78%

DERECHOS DE CRÉDITO. INTERESES	
Intereses cobrados en el trimestre	1.501.916,17 €
Intereses devengados en el trimestre	1.574.846,71 €

DERECHOS DE CRÉDITO EN MOROSIDAD					
	HASTA 30 DÍAS	30 A 60 DÍAS	60 A 90 DÍAS	90 A 180 DÍAS	MAS 180 DÍAS
Principal	13.260,44 €	12.551,60 €	4.181,72 €	1.436,04 €	308,57 €
Intereses	3.591,94 €	3.127,48 €	756,37 €	1.297,56 €	415,32 €
Saldo de los derechos de crédito	1.345.363,71 €	1.630.496,77 €	762.632,64 €	203.743,21 €	1.450.090,55 €
Número de derechos de crédito	22	27	13	3	23
% sobre saldo de los derechos de crédito	0,44 %	0,53 %	0,25 %	0,07 %	0,47 %

* Se excluyen en este informe los vencidos y no pagados con antigüedad entre 1 y 15 días por considerarse morosidad técnica, con un gran porcentaje de recobro.

F.T.H. HIPOTEBANSA XI

INFORME TRIMESTRAL DERECHOS DE CREDITO

16 agosto 2010

CONTENCIOSOS / JUDICIALES	
Saldo anterior	1.165.669,07 €
Diferencia	217.394,76
Saldo actual	1.383.063,83 €
Número derechos de crédito contenciosos	22

ADJUDICADOS	
Saldo anterior	517.682,04 €
Diferencia	0,00 €
Saldo actual	517.682,04 €
Número derechos de crédito adjudicados	12

PERDIDAS DE LA CARTERA	
Saldo anterior	114.812,93 €
Diferencia	2.087,73 €
Saldo actual	116.900,66 €

F.T.H. HIPOTEBANSA XI

ESTADO DE ORIGEN Y APLICACIÓN DE FONDOS Y CUENTA DE TESORERÍA

16 agosto 2010

ORIGEN	11.995.188,92 €
PRINCIPAL COBRADO	
Amortización derechos de crédito	10.101.793,22 €
INTERESES COBRADOS	
Intereses de derechos de crédito	1.501.916,17 €
Intereses de reinversión	280.193,65 €
CONTENCIOSOS / JUDICIALES	6.302,16 €
INGRESOS/GASTOS DE ADJUDICADOS	-19.517,06 €
FONDO DE RESERVA	124.505,81 €
OTROS	-5,03 €

ESTADO CUENTA DE TESORERÍA	6.503.265,75 €
FONDO DE RESERVA	
Saldo anterior	3.178.217,25 €
Utilizado en el período	99.604,65 €
Saldo actual	3.078.612,60 €
FONDO DE RESERVA SECUNDARIO	
Saldo anterior	3.449.554,31 €
Utilizado en el período	-24.901,16 €
Saldo actual	3.424.653,15 €
RETENCIÓN A CUENTA DEL IRPF	0,00 €
GASTOS EMISIÓN RETENIDOS	0,00 €
OTROS	0,00 €

APLICACIÓN	11.995.188,92 €
GASTOS ORDINARIOS	6.580,19 €
COMISION GESTION	23.771,32 €
COBRO SWAP A	-699.549,21 €
PAGO SWAP A	1.202.648,63 €
COBRO SWAP B	-51.522,60 €
PAGO SWAP B	72.158,92 €
INTERESES B.T.H. SERIE A	699.521,68 €
AMORTIZACION BONOS SERIE A	9.396.654,64 €
AMORTIZACION BONOS SERIE B	563.799,16 €
INTERESES B.T.H SERIE B	51.522,36 €
INTERESES PTO.SUBORDINADO A	27.932,88 €
INTERESES PTO. SUBORDINADO B	0,00 €
AMORTIZACION PSB A GASTOS EMISION	0,00 €
AMORTIZACION PSB A GASTOS CONSTITUCION	0,00 €
AMORTIZACION PSB A FONDO RESERVA	124.505,81 €
AMORTIZACION PSB B GASTOS EMISION	0,00 €
AMORTIZACION PSB B GASTOS CONSTITUCION	0,00 €
AMORTIZACION PSB B FONDO RESERVA	0,00 €
COMIS. ADMON. BANCO SANTANDER	6.000,00 €
COMISIÓN VARIABLE/INT.EXTR.SERIE F	571.165,14 €

F.T.H. HIPOTEBANSA XI

MEJORA CREDITICIA Y PRÉSTAMO SUBORDINADO

16 agosto 2010

MEJORA DE CRÉDITO		
CONCEPTOS	INICIAL	16-ago-2010
EMISIÓN SUBORDINADA	2,00 %	5,66 %
FONDO DE RESERVA	10.620.000,00 € (1,00 %)	3.078.612,60 € (1,00 %)
FONDO DE RESERVA SECUNDARIO	5.310.000,00 € (0,50 %)	3.424.653,15 € (1,11 %)

PRÉSTAMOS SUBORDINADOS		
CONCEPTOS	INICIAL	16-ago-2010
PRESTAMO SUBORDINADO A		
Saldo vivo	17.045.178,00 €	6.504.989,08 €
Tipo de interés	3,860 %	1,480%

F.T.H. HIPOTEBANSA XI

INFORMACIÓN RELATIVA A LOS TRIGGERS

16 agosto 2010

TRIGGERS FONDO DE RESERVA

SI 1) ES MAYOR QUE 2) NO SE AMORTIZA NINGÚN FONDO DE RESERVA	
1) 99% SALDO ANTERIOR PENDIENTE DE BONOS	314.643.482,29 €
2) SALDO VIVO DCHOS. CRÉDITO EN MOROSIDAD < 90 DÍAS + AMORTIZACION DC'S	316.309.219,89 €

EL FONDO DE RESERVA SE HA REDUCIDO EN ESTE PERIODO

TRIGGERS BONOS

SI 1) ES MAYOR QUE 2) NO SE AMORTIZA LA SERIE B	
1) DERECHOS EN MOROSIDAD > 90 DÍAS	1.653.833,76 €
2) 4% SALDO DERECHOS DE CRÉDITO ACTUAL	12.314.450,42 €

LA SERIE B SE AMORTIZA

F.T.H. HIPOTEBANSA XI

DEFINICIONES

16 agosto 2010

FECHA DE DETERMINACIÓN Será la fecha en que la Sociedad Gestora, en nombre del Fondo, realizará los cálculos necesarios para distribuir los fondos disponibles existentes a dicha fecha, de acuerdo con el orden de prelación de pagos descrito en el Folleto Informativo. Todos los datos de los Activos Titulizados (Saldo Vivo DC's, tablas de morosidad, propiedades transitorias, datos estadísticos, etc.) están referidos a dicha fecha.

PÉRDIDAS DE LA CARTERA Aquellos préstamos cuya deuda el Cedente considera que no va a recuperar (neto de recuperaciones).

ADJUDICADOS Bienes en el activo del Fondo como consecuencia de un proceso judicial o extrajudicial.

CONTENCIOSO / JUDICIAL Préstamos sobre los que el Cedente va a iniciar acciones judiciales. Esta cantidad está incluida en el cuadro de morosidad.

**FONDO DE TITULIZACIÓN DE ACTIVOS
HIPOTEBANSA 11**

Fecha: 16 de Agosto de 2010

INFORME HISTÓRICO DE MOROSIDAD

MOROSIDAD HISTÓRICA						
	08/05/2009	10/08/2009	06/11/2009	08/02/2010	10/05/2010	09/08/2010
DE 15 A 30 DIAS	0,692%	0,717%	0,526%	0,559%	0,523%	0,437%
DE 30 A 60 DIAS	0,671%	0,747%	0,671%	0,977%	0,613%	0,530%
DE 60 A 90 DIAS	0,513%	0,389%	0,296%	0,515%	0,383%	0,248%
DE 90 A 180 DIAS	0,080%	0,095%	0,073%	0,075%	0,142%	0,066%
MÁS DE 180 DÍAS	0,347%	0,361%	0,358%	0,349%	0,367%	0,471%

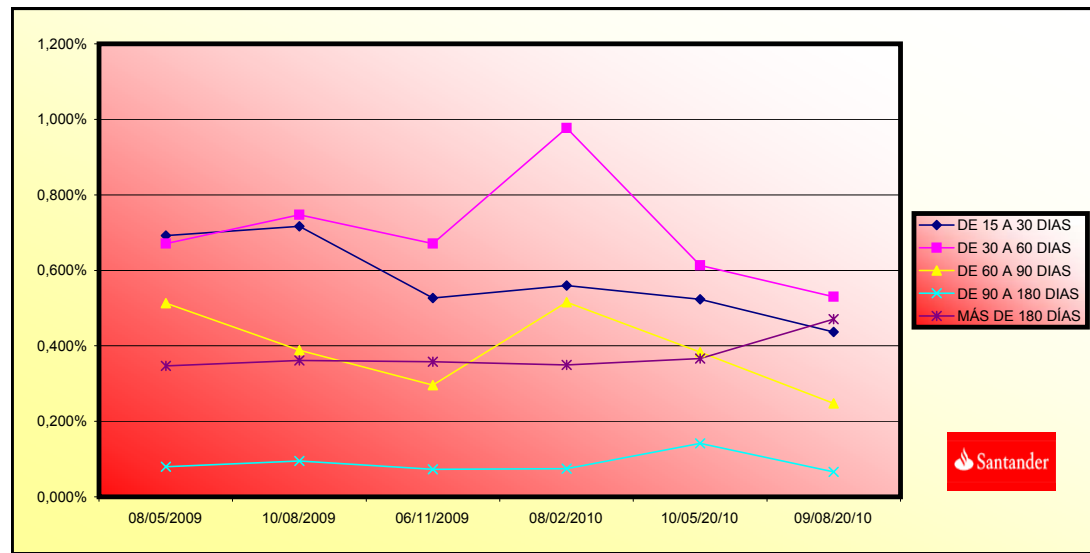

**FONDO DE TITULIZACIÓN DE ACTIVOS
HIPOTEBANSA 11**

VALORES DE TASACIÓN SOBRE SALDOS VIVOS

Fecha: 16 de Agosto de 2010

ESTADÍSTICO DE VALORES DE TASACIÓN ACTUALES SOBRE SALDOS VIVOS (en miles)				
	SALDO VIVO	% SALDOS VIVOS	Nº PRÉSTAMOS	% Nº DE PRÉSTAMOS
0-9,99	6.102,98 €	1,99%	562	9,49%
10-19,99	19.511,17 €	6,37%	754	12,74%
20-29,99	31.112,68 €	10,17%	757	12,79%
30-39,99	46.400,61 €	15,16%	844	14,26%
40-49,99	50.648,85 €	16,55%	814	13,75%
50-59,99	70.888,92 €	23,17%	1.165	19,68%
60-69,99	65.252,55 €	21,32%	846	14,29%
70-79,99	15.987,07 €	5,22%	174	2,94%
>80	16,24 €	0,00%	1	0,01%

PREPAGOS - HIPOTEBANSA 11

15-ago-10

Fecha	Balance Teórico	Balance Real	0,96% Vector Prepago	Tasa Prepago Mensual desde Inicio	Tasa Prepago Anualizada desde Inicio	Tasa Prepago Mensual	Tasa Prepago Mensual Anualizada
					11,12%		
1	1.062.000.934,18		100,00%	100,00%			
2	1.059.170.325,97	1.057.044.700,19	99,04%	99,80%	0,20%	2,38%	0,20%
3	1.056.330.372,16	1.048.809.339,04	98,09%	99,29%	0,36%	4,20%	0,51%
4	1.053.479.859,47	1.037.938.978,94	97,15%	98,52%	0,49%	5,77%	0,77%
5	1.050.618.748,66	1.030.003.541,32	96,22%	98,04%	0,49%	5,77%	0,49%
6	1.047.747.000,34	1.020.972.745,34	95,30%	97,44%	0,52%	6,02%	0,61%
7	1.044.864.574,97	1.010.816.263,76	94,38%	96,74%	0,55%	6,41%	0,72%
8	1.041.971.432,87	1.003.440.878,07	93,48%	96,30%	0,54%	6,26%	0,45%
9	1.039.067.682,10	993.186.004,40	92,58%	95,58%	0,56%	6,55%	0,75%
10	1.036.153.135,33	982.097.638,62	91,70%	94,78%	0,59%	6,89%	0,84%
11	1.033.227.752,45	975.159.555,45	90,82%	94,38%	0,58%	6,71%	0,43%
12	1.030.291.493,18	966.431.750,97	89,95%	93,80%	0,58%	6,74%	0,61%
13	1.027.344.317,10	953.436.130,22	89,08%	92,81%	0,62%	7,19%	1,06%
14	1.024.386.183,63	944.508.540,63	88,23%	92,20%	0,62%	7,22%	0,65%
15	1.021.417.800,39	930.185.073,01	87,39%	91,07%	0,67%	7,71%	1,23%
16	1.018.438.380,94	921.831.922,03	86,55%	90,51%	0,66%	7,66%	0,61%
17	1.015.447.884,27	907.539.469,11	85,72%	89,37%	0,70%	8,08%	1,26%
18	1.012.446.269,20	895.504.918,67	84,90%	88,45%	0,72%	8,30%	1,03%
19	1.009.433.494,41	887.418.518,82	84,08%	87,91%	0,71%	8,23%	0,61%
20	1.006.409.518,43	876.263.237,75	83,28%	87,07%	0,73%	8,37%	0,96%
21	1.003.377.044,29	867.495.065,22	82,48%	86,46%	0,72%	8,36%	0,70%
22	1.000.333.295,73	857.633.882,55	81,69%	85,73%	0,73%	8,42%	0,84%
23	997.278.230,87	804.308.410,78	80,90%	80,65%	0,97%	11,07%	5,93%
24	994.211.807,63	795.545.591,13	80,13%	80,02%	0,96%	10,98%	0,78%
25	991.133.983,79	782.598.464,39	79,36%	78,96%	0,98%	11,14%	1,32%
26	988.044.717,00	770.977.781,30	78,60%	78,03%	0,99%	11,23%	1,18%
27	984.948.536,41	754.651.271,17	77,85%	76,62%	1,02%	11,57%	1,81%
28	981.840.844,62	742.323.934,82	77,10%	75,61%	1,03%	11,69%	1,32%
29	978.721.598,87	731.960.780,33	76,36%	74,79%	1,03%	11,71%	1,08%
30	975.590.756,20	718.984.542,85	75,63%	73,70%	1,05%	11,86%	1,46%
31	972.448.273,51	706.885.021,02	74,90%	72,69%	1,06%	11,98%	1,37%
32	969.294.107,55	689.240.977,47	74,19%	71,11%	1,09%	12,37%	2,18%
33	966.131.551,58	678.185.756,46	73,44%	70,20%	1,10%	12,43%	1,28%
34	962.957.237,72	666.214.919,67	72,77%	69,18%	1,11%	12,54%	1,44%
35	959.771.122,28	658.165.638,87	72,07%	68,58%	1,10%	12,47%	0,88%
36	956.573.161,40	648.651.369,26	71,38%	67,81%	1,10%	12,47%	1,12%
37	953.363.311,04	638.242.081,65	70,70%	66,95%	1,11%	12,52%	1,27%
38	950.141.527,02	627.954.600,79	70,02%	66,09%	1,11%	12,57%	1,28%
39	946.909.556,71	616.446.413,36	69,35%	65,10%	1,12%	12,68%	1,50%
40	943.665.570,52	605.695.422,90	68,68%	64,19%	1,13%	12,75%	1,41%
41	940.409.523,79	594.529.487,85	68,03%	63,22%	1,14%	12,85%	1,50%
42	937.141.371,71	584.960.675,74	67,37%	62,42%	1,14%	12,88%	1,27%
43	933.861.069,29	575.086.536,35	66,73%	61,58%	1,15%	12,94%	1,34%
44	930.568.571,35	565.932.803,00	66,09%	60,82%	1,15%	12,96%	1,24%
45	927.272.799,87	558.118.316,87	65,46%	60,19%	1,15%	12,93%	1,03%
46	923.964.775,39	550.497.713,95	64,83%	59,58%	1,14%	12,90%	1,01%
47	920.644.452,37	542.920.794,56	64,21%	58,97%	1,14%	12,87%	1,02%
48	917.311.785,10	536.549.647,93	63,59%	58,49%	1,13%	12,80%	0,81%
49	913.966.727,70	529.463.736,52	62,98%	57,93%	1,13%	12,76%	0,96%
50	910.609.234,12	520.643.753,84	62,38%	57,18%	1,13%	12,80%	1,30%
51	907.242.586,08	512.492.911,52	61,78%	56,49%	1,14%	12,81%	1,20%
52	903.863.421,61	505.142.636,37	61,19%	55,89%	1,13%	12,79%	1,07%
53	900.471.694,20	498.780.135,48	60,60%	55,39%	1,13%	12,74%	0,89%
54	897.067.357,15	490.788.190,07	60,02%	54,71%	1,13%	12,76%	1,23%
55	893.650.363,60	485.583.354,72	59,44%	54,34%	1,12%	12,68%	0,68%
56	890.220.666,50	479.137.057,63	58,88%	53,82%	1,12%	12,64%	0,95%
57	886.836.366,45	471.982.288,71	58,31%	53,22%	1,12%	12,64%	1,12%
58	883.439.484,37	465.857.195,81	57,75%	52,73%	1,12%	12,60%	0,92%
59	880.029.973,50	461.998.838,58	57,20%	52,50%	1,10%	12,48%	0,44%
60	876.607.786,89	458.046.611,10	56,65%	52,25%	1,09%	12,37%	0,47%
61	873.172.877,43	452.371.234,64	56,11%	51,81%	1,09%	12,32%	0,85%
62	869.725.197,85	448.356.935,35	55,57%	51,55%	1,08%	12,22%	0,49%
63	866.268.177,14	439.408.095,80	55,04%	50,72%	1,09%	12,31%	1,60%
64	862.798.304,13	432.865.132,35	54,51%	50,17%	1,09%	12,31%	1,09%
65	859.315.531,03	428.713.233,91	53,99%	49,89%	1,08%	12,22%	0,56%
66	855.819.809,91	423.809.725,84	53,47%	49,52%	1,08%	12,17%	0,74%
67	852.311.092,64	417.767.295,59	52,96%	49,02%	1,07%	12,16%	1,02%
68	848.789.330,93	414.119.779,42	52,45%	48,79%	1,07%	12,06%	0,46%
69	845.278.456,53	408.387.262,86	51,95%	48,31%	1,06%	12,05%	0,97%
70	841.754.529,66	399.894.858,15	51,45%	47,51%	1,07%	12,14%	1,67%
71	838.217.501,81	397.104.484,05	50,95%	47,37%	1,06%	12,02%	0,28%
72	834.667.324,30	392.635.300,03	50,47%	47,04%	1,06%	11,97%	0,70%
73	831.103.948,24	388.690.866,11	49,98%	46,77%	1,05%	11,90%	0,58%
74	827.527.324,58	385.413.737,73	49,50%	46,57%	1,04%	11,80%	0,41%
75	823.941.709,31	379.887.693,57	49,03%	46,11%	1,04%	11,80%	1,00%
76	820.342.763,79	376.132.280,53	48,56%	45,85%	1,03%	11,73%	0,55%
77	816.730.438,47	373.184.766,62	48,09%	45,69%	1,03%	11,63%	0,34%
78	813.104.683,62	370.712.910,40	47,63%	45,59%	1,01%	11,52%	0,22%
79	809.465.449,34	366.289.849,16	47,18%	45,25%	1,01%	11,48%	0,75%
80	805.812.685,52	362.559.930,03	46,72%	44,99%	1,01%	11,42%	0,57%
81	802.186.527,76	357.724.978,07	46,28%	44,59%	1,00%	11,41%	0,89%
82	798.546.889,06	353.824.448,77	45,83%	44,31%	1,00%	11,36%	0,64%
83	794.893.719,32	350.570.091,65	45,39%	44,10%	0,99%	11,29%	0,46%
84	791.226.968,25	347.229.237,07	44,96%	43,88%	0,99%	11,23%	0,49%
85	787.546.585,37	340.966.922,50	44,53%	43,29%	0,99%	11,27%	1,34%
86	783.852.520,02	337.271.256,12	44,10%	43,03%	0,99%	11,22%	0,62%

87	1-ene-10	780.152.853,81	331.682.915,73	43,68%	42,52%	0,99%	11,25%	1,19%	13,39%
88	1-feb-10	776.439.433,47	328.381.940,19	43,26%	42,29%	0,98%	11,19%	0,52%	6,08%
89	1-mar-10	772.712.207,86	324.299.710,78	42,84%	41,97%	0,98%	11,17%	0,77%	8,82%
90	1-abr-10	768.971.125,68	320.856.666,58	42,43%	41,73%	0,98%	11,12%	0,58%	6,75%
91	1-may-10	765.216.135,42	317.821.724,68	42,03%	41,53%	0,97%	11,06%	0,46%	5,38%
92	1-jun-10	761.447.185,41	315.309.819,68	41,62%	41,41%	0,96%	10,98%	0,30%	3,53%
93	1-jul-10	757.737.575,21	312.506.764,97	41,22%	41,24%	0,96%	10,91%	0,40%	4,74%
94	1-ago-10	754.014.173,91	307.861.260,43	40,83%	40,83%	0,96%	10,92%	1,00%	11,36%

1.062.000.000,00
6,00%
0,75%
15-ago-10

69285,54

VIDA RESIDUAL DESDE

3,64

3,69

FECHA	Principal disponible para la amortización	SERIE A	SERIE B	SERIE A		SERIE B	
				PRINCIPAL	VIDA MEDIA	PRINCIPAL	VIDA MEDIA
15-dic-02		1.040.800.000,00	21.200.000,00				
15-ene-03	1	0,00	1.040.800.000,00	0,00	0,00	0,00	0,00
15-feb-03	1	24.061.955,24	1.040.800.000,00	24.061.955,24	-65.881.633.447,12	0,00	0,00
15-mar-03	1	0,00	1.016.738.044,76	0,00	0,00	0,00	0,00
15-abr-03	1	0,00	1.016.738.044,76	0,00	0,00	0,00	0,00
15-may-03	1	27.122.715,18	1.016.738.044,76	27.122.715,18	-71.848.072.511,82	0,00	0,00
15-jun-03	1	0,00	989.615.329,58	0,00	0,00	0,00	0,00
15-jul-03	1	0,00	989.615.329,58	0,00	0,00	0,00	0,00
15-ago-03	1	28.718.625,14	989.615.329,58	28.718.625,14	-73.433.524.482,98	0,00	0,00
15-sep-03	1	0,00	960.896.704,44	0,00	0,00	0,00	0,00
15-oct-03	1	0,00	960.896.704,44	0,00	0,00	0,00	0,00
15-nov-03	1	28.661.508,40	960.896.704,44	28.661.508,40	-70.650.618.206,00	0,00	0,00
15-dic-03	1	0,00	932.235.196,04	0,00	0,00	0,00	0,00
15-ene-04	1	0,00	932.235.196,04	0,00	0,00	0,00	0,00
15-feb-04	1	31.604.208,19	932.235.196,04	31.604.208,19	-74.996.786.034,87	0,00	0,00
15-mar-04	1	0,00	900.630.987,85	0,00	0,00	0,00	0,00
15-abr-04	1	0,00	900.630.987,85	0,00	0,00	0,00	0,00
15-may-04	1	34.413.403,21	900.630.987,85	34.413.403,21	-78.565.799.528,43	0,00	0,00
15-jun-04	1	0,00	866.217.584,64	0,00	0,00	0,00	0,00
15-jul-04	1	0,00	866.217.584,64	0,00	0,00	0,00	0,00
15-ago-04	1	29.784.636,27	866.217.584,64	29.784.636,27	-65.258.138.067,57	0,00	0,00
15-sep-04	1	0,00	836.432.948,37	0,00	0,00	0,00	0,00
15-oct-04	1	0,00	836.432.948,37	0,00	0,00	0,00	0,00
15-nov-04	1	75.035.418,16	836.432.948,37	75.035.418,16	-157.499.342.717,84	0,00	0,00
15-dic-04	1	0,00	761.397.530,21	0,00	0,00	0,00	0,00
15-ene-05	1	0,00	761.397.530,21	0,00	0,00	0,00	0,00
15-feb-05	1	40.274.529,57	761.397.530,21	40.274.529,57	-80.830.980.846,99	0,00	0,00
15-mar-05	1	0,00	721.123.000,64	0,00	0,00	0,00	0,00
15-abr-05	1	0,00	721.123.000,64	0,00	0,00	0,00	0,00
15-may-05	1	35.438.913,80	721.123.000,64	35.438.913,80	-67.971.836.668,40	0,00	0,00
15-jun-05	1	0,00	685.684.086,84	0,00	0,00	0,00	0,00
15-jul-05	1	0,00	685.684.086,84	0,00	0,00	0,00	0,00
15-ago-05	1	40.670.101,35	685.684.086,84	40.670.101,35	-74.263.605.065,10	0,00	0,00
15-sep-05	1	0,00	645.013.985,49	0,00	0,00	0,00	0,00
15-oct-05	1	0,00	645.013.985,49	0,00	0,00	0,00	0,00
15-nov-05	1	27.972.838,02	645.013.985,49	27.972.838,02	-48.504.901.126,68	0,00	0,00
15-dic-05	1	0,00	617.041.147,47	0,00	0,00	0,00	0,00
15-ene-06	1	0,00	617.041.147,47	0,00	0,00	0,00	0,00
15-feb-06	1	32.546.658,75	617.041.147,47	32.546.658,75	-53.441.613.667,50	0,00	0,00
15-mar-06	1	0,00	584.494.488,72	0,00	0,00	0,00	0,00
15-abr-06	1	0,00	584.494.488,72	0,00	0,00	0,00	0,00
15-may-06	1	30.608.886,55	584.494.488,72	30.608.886,55	-47.535.600.812,15	0,00	0,00
15-jun-06	1	0,00	553.885.602,17	0,00	0,00	0,00	0,00
15-jul-06	1	0,00	553.885.602,17	0,00	0,00	0,00	0,00
15-ago-06	1	24.588.822,40	553.885.602,17	24.588.822,40	-35.924.269.526,40	0,00	0,00
15-sep-06	1	0,00	529.296.779,77	0,00	0,00	0,00	0,00
15-oct-06	1	0,00	529.296.779,77	0,00	0,00	0,00	0,00
15-nov-06	1	21.033.977,43	529.296.779,77	21.033.977,43	-28.795.515.101,67	0,00	0,00
15-dic-06	1	0,00	508.262.802,34	0,00	0,00	0,00	0,00
15-ene-07	1	0,00	508.262.802,34	0,00	0,00	0,00	0,00
15-feb-07	1	24.321.100,15	508.262.802,34	24.321.100,15	-31.058.044.891,55	0,00	0,00
15-mar-07	1	0,00	483.941.702,19	0,00	0,00	0,00	0,00
15-abr-07	1	0,00	483.941.702,19	0,00	0,00	0,00	0,00
15-may-07	1	19.559.281,65	483.941.702,19	19.559.281,65	-23.236.426.600,20	0,00	0,00
15-jun-07	1	0,00	464.382.420,54	0,00	0,00	0,00	0,00
15-jul-07	1	0,00	464.382.420,54	0,00	0,00	0,00	0,00
15-ago-07	1	19.726.158,91	464.382.420,54	19.726.158,91	-21.619.870.165,36	0,00	0,00
15-sep-07	1	0,00	444.656.261,63	0,00	0,00	0,00	0,00
15-oct-07	1	0,00	444.656.261,63	0,00	0,00	0,00	0,00
15-nov-07	1	13.485.961,17	444.656.261,63	13.485.961,17	-13.539.905.014,68	0,00	0,00
15-dic-07	1	0,00	431.170.300,46	0,00	0,00	0,00	0,00
15-ene-08	1	0,00	431.170.300,46	0,00	0,00	0,00	0,00
15-feb-08	1	19.506.102,29	431.170.300,46	19.506.102,29	-17.789.565.288,48	0,00	0,00
15-mar-08	1	0,00	411.664.198,17	0,00	0,00	0,00	0,00
15-abr-08	1	0,00	411.664.198,17	0,00	0,00	0,00	0,00
15-may-08	1	15.097.836,76	411.664.198,17	15.097.836,76	-12.410.421.816,72	0,00	0,00
15-jun-08	1	0,00	396.566.361,41	0,00	0,00	0,00	0,00
15-jul-08	1	0,00	396.566.361,41	0,00	0,00	0,00	0,00
15-ago-08	1	17.872.437,44	396.566.361,41	17.872.437,44	-13.046.879.331,20	0,00	0,00
15-sep-08	1	0,00	378.693.923,97	0,00	0,00	0,00	0,00
15-oct-08	1	0,00	378.693.923,97	0,00	0,00	0,00	0,00
15-nov-08	1	11.203.992,04	378.693.923,97	11.203.992,04	-7.148.146.921,52	0,00	0,00
15-dic-08	1	0,00	367.489.931,93	0,00	0,00	0,00	0,00
15-ene-09	1	0,00	367.489.931,93	0,00	0,00	0,00	0,00
15-feb-09	1	12.558.585,58	367.489.931,93	12.558.585,58	-6.856.987.726,68	0,00	0,00
15-mar-09	1	0,00	354.931.346,35	0,00	0,00	0,00	0,00
15-abr-09	1	0,00	354.931.346,35	0,00	0,00	0,00	0,00
15-may-09	1	9.842.431,37	354.931.346,35	9.375.766,18	-4.284.725.144,35	466.665,19	-213.265.991,74
15-jun-09	1	0,00	345.555.580,17	0,00	0,00	0,00	0,00
15-jul-09	1	0,00	345.555.580,17	0,00	0,00	0,00	0,00
15-ago-09	1	12.465.400,39	345.555.580,17	11.759.811,69	-4.292.331.266,37	705.588,70	-257.539.875,98

1.062.000.000,000
 6,00%
 0,75%
 15-ago-10

69285,54

VIDA RESIDUAL DESDE

3,64

3,69

	Principal	SERIE A		SERIE B		SERIE A		SERIE B	
		PRINCIPAL	VIDA	PRINCIPAL	VIDA	PRINCIPAL	VIDA	PRINCIPAL	VIDA
15-sep-09 1	0,00	333.795.768,48	20.027.746,11	0,00	0,00	0,00	0,00	0,00	0,00
15-oct-09 1	0,00	333.795.768,48	20.027.746,11	0,00	0,00	0,00	0,00	0,00	0,00
15-nov-09 1	12.857.526,27	333.795.768,48	20.027.746,11	12.129.741,76	-3.311.419.501,61	727.784,51	-198.685.170,10		
15-dic-09 1	0,00	321.666.026,72	19.299.961,60	0,00	0,00	0,00	0,00	0,00	0,00
15-ene-10 1	0,00	321.666.026,72	19.299.961,60	0,00	0,00	0,00	0,00	0,00	0,00
15-feb-10 1	12.584.982,31	321.666.026,72	19.299.961,60	11.872.624,82	-2.148.945.092,56	712.357,49	-128.936.705,55		
15-mar-10 1	0,00	309.793.401,90	18.587.604,11	0,00	0,00	0,00	0,00	0,00	0,00
15-abr-10 1	0,00	309.793.401,90	18.587.604,11	0,00	0,00	0,00	0,00	0,00	0,00
15-may-10 1	10.560.215,51	309.793.401,90	18.587.604,11	9.962.467,46	-916.547.006,53	597.748,05	-54.992.820,39		
15-jun-10 1	0,00	299.830.934,43	17.989.856,07	0,00	0,00	0,00	0,00	0,00	0,00
15-jul-10 1	0,00	299.830.934,43	17.989.856,07	0,00	0,00	0,00	0,00	0,00	0,00
15-ago-10 1	9.960.464,25	299.830.934,43	17.989.856,07	9.396.664,39	0,00	563.799,86	0,00		
15-sep-10 1	0,00	290.434.270,05	17.426.056,20	0,00	0,00	0,00	0,00	0,00	0,00
15-oct-10 1	0,00	290.434.270,05	17.426.056,20	0,00	0,00	0,00	0,00	0,00	0,00
15-nov-10 1	13.232.404,34	290.434.270,05	17.426.056,20	12.483.400,32	1.148.472.829,33	749.004,02	68.908.369,76		
15-dic-10 1	0,00	277.950.869,73	16.677.052,18	0,00	0,00	0,00	0,00	0,00	0,00
15-ene-11 1	0,00	277.950.869,73	16.677.052,18	0,00	0,00	0,00	0,00	0,00	0,00
15-feb-11 1	12.772.734,63	277.950.869,73	16.677.052,18	12.049.749,65	2.217.153.935,22	722.984,98	133.029.236,11		
15-mar-11 1	0,00	265.901.120,08	15.954.067,20	0,00	0,00	0,00	0,00	0,00	0,00
15-abr-11 1	0,00	265.901.120,08	15.954.067,20	0,00	0,00	0,00	0,00	0,00	0,00
15-may-11 1	12.329.758,25	265.901.120,08	15.954.067,20	11.631.847,40	3.175.494.341,33	697.910,84	190.529.660,48		
15-jun-11 1	0,00	254.269.272,68	15.256.156,36	0,00	0,00	0,00	0,00	0,00	0,00
15-jul-11 1	0,00	254.269.272,68	15.256.156,36	0,00	0,00	0,00	0,00	0,00	0,00
15-ago-11 1	11.887.906,00	254.269.272,68	15.256.156,36	11.215.005,66	4.093.477.066,46	672.900,34	245.608.623,99		
15-sep-11 1	0,00	243.054.267,01	14.583.256,02	0,00	0,00	0,00	0,00	0,00	0,00
15-oct-11 1	0,00	243.054.267,01	14.583.256,02	0,00	0,00	0,00	0,00	0,00	0,00
15-nov-11 1	11.467.874,05	243.054.267,01	14.583.256,02	10.818.749,11	4.944.168.341,57	649.124,95	296.650.100,49		
15-dic-11 1	0,00	232.235.517,91	13.934.131,07	0,00	0,00	0,00	0,00	0,00	0,00
15-ene-12 1	0,00	232.235.517,91	13.934.131,07	0,00	0,00	0,00	0,00	0,00	0,00
15-feb-12 1	11.060.593,68	232.235.517,91	13.934.131,07	10.434.522,34	5.728.552.765,96	626.071,34	343.713.165,96		
15-mar-12 1	0,00	221.800.995,57	13.308.059,73	0,00	0,00	0,00	0,00	0,00	0,00
15-abr-12 1	0,00	221.800.995,57	13.308.059,73	0,00	0,00	0,00	0,00	0,00	0,00
15-may-12 1	10.670.395,05	221.800.995,57	13.308.059,73	10.066.410,43	6.432.436.263,66	603.984,63	385.946.175,82		
15-jun-12 1	0,00	211.734.585,14	12.704.075,11	0,00	0,00	0,00	0,00	0,00	0,00
15-jul-12 1	0,00	211.734.585,14	12.704.075,11	0,00	0,00	0,00	0,00	0,00	0,00
15-ago-12 1	10.012.363,29	211.734.585,14	12.704.075,11	9.445.625,74	6.904.752.418,94	566.737,54	414.285.145,14		
15-sep-12 1	0,00	202.288.959,39	12.137.337,56	0,00	0,00	0,00	0,00	0,00	0,00
15-oct-12 1	0,00	202.288.959,39	12.137.337,56	0,00	0,00	0,00	0,00	0,00	0,00
15-nov-12 1	9.524.660,02	202.288.959,39	12.137.337,56	8.985.528,32	7.395.089.810,83	539.131,70	443.705.388,65		
15-dic-12 1	0,00	193.303.431,07	11.598.205,86	0,00	0,00	0,00	0,00	0,00	0,00
15-ene-13 1	0,00	193.303.431,07	11.598.205,86	0,00	0,00	0,00	0,00	0,00	0,00
15-feb-13 1	9.186.536,57	193.303.431,07	11.598.205,86	8.666.543,94	7.929.887.700,58	519.992,64	475.793.262,03		
15-mar-13 1	0,00	184.636.887,13	11.078.213,23	0,00	0,00	0,00	0,00	0,00	0,00
15-abr-13 1	0,00	184.636.887,13	11.078.213,23	0,00	0,00	0,00	0,00	0,00	0,00
15-may-13 1	8.862.634,72	184.636.887,13	11.078.213,23	8.360.976,15	8.394.420.055,80	501.658,57	503.665.203,35		
15-jun-13 1	0,00	176.275.910,98	10.576.554,66	0,00	0,00	0,00	0,00	0,00	0,00
15-jul-13 1	0,00	176.275.910,98	10.576.554,66	0,00	0,00	0,00	0,00	0,00	0,00
15-ago-13 1	8.537.658,33	176.275.910,98	10.576.554,66	8.054.394,65	8.827.616.537,45	483.263,68	529.656.992,25		
15-sep-13 1	0,00	168.221.516,33	10.093.290,98	0,00	0,00	0,00	0,00	0,00	0,00
15-oct-13 1	0,00	168.221.516,33	10.093.290,98	0,00	0,00	0,00	0,00	0,00	0,00
15-nov-13 1	8.230.712,38	168.221.516,33	10.093.290,98	7.764.823,00	9.224.609.723,71	465.889,38	553.476.583,42		
15-dic-13 1	0,00	160.456.693,33	9.627.401,60	0,00	0,00	0,00	0,00	0,00	0,00
15-ene-14 1	0,00	160.456.693,33	9.627.401,60	0,00	0,00	0,00	0,00	0,00	0,00
15-feb-14 1	7.935.685,67	160.456.693,33	9.627.401,60	6.273.284,07	8.029.803.606,21	1.662.401,60	2.127.874.047,94		
15-mar-14 1	0,00	154.183.409,27	7.965.000,00	0,00	0,00	0,00	0,00	0,00	0,00
15-abr-14 1	0,00	154.183.409,27	7.965.000,00	0,00	0,00	0,00	0,00	0,00	0,00
15-may-14 1	7.652.740,21	154.183.409,27	7.965.000,00	7.652.740,21	10.476.601.350,39	0,00	0,00		
15-jun-14 1	0,00	146.530.669,05	7.965.000,00	0,00	0,00	0,00	0,00	0,00	0,00
15-jul-14 1	0,00	146.530.669,05	7.965.000,00	0,00	0,00	0,00	0,00	0,00	0,00
15-ago-14 1	7.239.626,19	146.530.669,05	7.965.000,00	7.239.626,19	10.577.093.856,84	0,00	0,00		
15-sep-14 1	0,00	139.291.042,87	7.965.000,00	0,00	0,00	0,00	0,00	0,00	0,00
15-oct-14 1	0,00	139.291.042,87	7.965.000,00	0,00	0,00	0,00	0,00	0,00	0,00
15-nov-14 1	6.914.210,54	139.291.042,87	7.965.000,00	6.914.210,54	10.737.768.969,38	0,00	0,00		
15-dic-14 1	0,00	132.376.832,33	7.965.000,00	0,00	0,00	0,00	0,00	0,00	0,00
15-ene-15 1	0,00	132.376.832,33	7.965.000,00	0,00	0,00	0,00	0,00	0,00	0,00
15-feb-15 1	6.664.784,81	132.376.832,33	7.965.000,00	6.664.784,81	10.963.571.006,33	0,00	0,00		
15-mar-15 1	0,00	125.712.047,52	7.965.000,00	0,00	0,00	0,00	0,00	0,00	0,00
15-abr-15 1	0,00	125.712.047,52	7.965.000,00	0,00	0,00	0,00	0,00	0,00	0,00
15-may-15 1	6.425.743,02	125.712.047,52	7.965.000,00	6.425.743,02	11.142.238.396,91	0,00	0,00		
15-jun-15 1	0,00	119.286.304,50	7.965.000,00	0,00	0,00	0,00	0,00	0,00	0,00
15-jul-15 1	0,00	119.286.304,50	7.965.000,00	0,00	0,00	0,00	0,00	0,00	0,00
15-ago-15 1	6.183.976,20	119.286.304,50	7.965.000,00	6.183.976,20	11.291.940.542,52	0,00	0,00		
15-sep-15 1	0,00	113.102.328,30	7.965.000,00	0,00	0,00	0,00	0,00	0,00	0,00
15-oct-15 1	0,00	113.102.328,30	7.965.000,00	0,00	0,00	0,00	0,00	0,00	0,00
15-nov-15 1	5.956.600,20	113.102.328,30	7.965.000,00	5.956.600,20	11.424.759.180,10	0,00	0,00		
15-dic-15 1	0,00	107.145.728,10	7.965.000,00	0,00	0,00	0,00	0,00	0,00	0,00
15-ene-16 1	0,00	107.145.728,10	7.965.000,00	0,00	0,00	0,00	0,00	0,00	0,00
15-feb-16 1	5.738.987,51	107.145.728,10	7.965.000,00	5.738.987,51	11.535.364.904,03	0,00	0,00		
15-mar-16 1	0,00	101.406.740,59	7.965.000,00	0,00	0,00	0,00	0,00	0,00	0,00
15-abr-16 1	0,00	101.406.740,59	7.965.000,00	0,00	0,00	0,00	0,00	0,00	0,00
15-may-16 1	109.372.674,77	101.406.740,59	7.965.000,00	101.406.740,59	212.954.155.233,70	7.965.000,00	16.726.500.000,00		