

FTA SANTANDER CONSUMER SPAIN 09-1

ANA OBREGON MAZO
ANALISTA
SANTANDER DE TITULIZACION, S.G.F.T, S.A.
CIUDAD GRUPO SANTANDER
28660 BOADILLA DEL MONTE
aobregon@gruposantander.com
Tel: 912893301

DENOMINACION DEL FONDO: **FTA SANTANDER CONSUMER SPAIN 09-1**

INFORMACIÓN CORRESPONDIENTE AL: **TRIMESTRE/SEMESTRE: 22/04/2013 - 22/07/2013 AÑO: 2013**

Personas que asumen la responsabilidad de esta información y cargos que ocupan: **IGNACIO ORTEGA GAVARA - DIRECTOR GENERAL** Firma:

I. DATOS GENERALES SOBRE EL FONDO

Fecha de Constitución del Fondo	19 febrero 2009	Agencia de pago de Bonos	SANTANDER	
Fecha de Desembolso BT's	23 febrero 2009	Negociación Mercado	AIAF	
Fecha Final Amortización	5 octubre 2018	Agencias de calificación	FITCH RATINGS / DBRS	
Sociedad Gestora	SANTANDER DE TITULIZACION, S.G.F.T, S.A.	Calificación	Inicial	Actual
	SANTANDER CONSUMER FINANCE	BONOS SERIE A	AAA / AAA	AA- / AAA
		BONOS SERIE B	A / No rating	A+ / No rating
		BONOS SERIE C	BBB / No rating	BBB / No rating
		BONOS SERIE D	CCC / No rating	CCC / No rating

II. VALORES EMITIDOS POR EL FONDO: BONOS DE TITULIZACION

SERIES PRELACIÓN CÓDIGO ISIN	Nº BONOS	NOMINAL EN CIRCULACIÓN			
			Inicial	Actual	%Act/In
BONOS SERIE A ES0374973008	5.628	Nominal Unitario	100.000,00 €	0,00 €	
		Nominal Total	562.800.000,00 €	0,00 €	0,00%
BONOS SERIE B ES0374973016	994	Nominal Unitario	100.000,00 €	91.080,67 €	
		Nominal Total	99.400.000,00 €	90.534.185,98 €	91,08
BONOS SERIE C ES0374973024	378	Nominal Unitario	100.000,00 €	100.000,00 €	
		Nominal Total	37.800.000,00 €	37.800.000,00 €	100,00 %
BONOS SERIE D ES0374973032	357	Nominal Unitario	100.000,00 €	100.000,00 €	
		Nominal Total	35.700.000,00 €	35.700.000,00 €	100,00 %

AMORTIZACION E INTERESES BONOS					
Actual			Próximo		
Fecha Amortización Período Actual 22 de julio de 2013			Fecha Próximo Cupón 21 de octubre de 2013		
	Amortización de los Bonos	Intereses Brutos Bonos	Tipo de Interés	Importe Bruto Próximo Cupón	Importe Neto Próximo Cupón
BONOS SERIE A	2.841,07 €	3,65 €	0,000%	0,00 €	0,00 €
BONOS SERIE B	8919,33	178,97 €	0,720%	165,77 €	130,96 €
BONOS SERIE C	0,00 €	431,74 €	1,720%	434,78 €	343,48 €
BONOS SERIE D	0,00 €	307,25 €	3,720%	940,33 €	742,86 €
Amortización devengada no pagada	0,00 €				
Amortización Calendario	NO				

III. ACTIVOS ADQUIRIDOS POR EL FONDO: DERECHOS DE CRÉDITO

DERECHOS DE CRÉDITO	A LA EMISIÓN	SITUACIÓN ACTUAL
Número de Derechos de Crédito	57.080	25.330
Saldo Pendiente de Amortizar Derechos	700.000.000,90 €	104.008.808,17 €
Importes Unitarios Derechos Vivos	12.263,49 €	4.106,15 €
Tipos de Interés	8,24 %	8,48%

TASAS DE AMORTIZACIÓN ANTICIPADA	SITUACIÓN ACTUAL
Tasa mensual actual anualizada:	19,55%
Tasa últimos 12 meses anualizada:	11,84%
Tasa anualizada desde Constitución del Fondo	9,15%

MOROSIDAD ACTUAL	Hasta 1 mes	De 1 a 6 meses	Mayor de 6 meses
Deuda Vencida(Principal+Intereses)	180.795,73 €	508.898,71 €	17.698.781,28 €
Deuda Pendiente de vencimiento	0,00 €	0,00 €	89.706.646,17 €
Deuda Total	180.795,73 €	508.898,71 €	107.405.427,45 €

FTA SANTANDER CONSUMER SPAIN 09-1

INFORME TRIMESTRAL BONOS DE TITULIZACIÓN

22 de julio de 2013

BONOS TITULIZACIÓN DE ACTIVOS. PRINCIPAL	
Saldo anterior	188.889.541,96 €
Amortizaciones	24.855.355,98 €
Saldo actual	164.034.185,98 €
% sobre saldo inicial	22,30%
Retención de Principales	24.325.377,81 €

DATOS	
Fecha de determinación	15/07/2013
Fecha de Pago de Cupón Actual	22/07/2013
Fecha de Pago de Cupón Anterior	22/04/2013
Número de días	91
Tipo de referencia (%)	0,220%
Próxima Fecha de Pago	21/10/2013

BONOS DE TITULIZACIÓN DE ACTIVOS. INTERESES	
Intereses pagados Serie A	20.542,20 €
Intereses pagados Serie B	177.896,18 €
Intereses pagados Serie C	163.197,72 €
Intereses pagados Serie D	109.688,25 €
Intereses devengados no pagados	743.913,03 €

VIDA RESIDUAL (AÑOS)		
	INICIAL	22-jul-13
BONOS SERIE A	2,46	0,00
BONOS SERIE B	6,86	0,75
BONOS SERIE C	8,19	1,00
BONOS SERIE D	6,96	1,00

FTA SANTANDER CONSUMER SPAIN 09-1

INFORME TRIMESTRAL DERECHOS DE CREDITO

22 de julio de 2013

DERECHOS DE CRÉDITO. PRINCIPAL	
Saldo anterior	124.792.600,56 €
Amortizaciones	20.783.792,39 €
Saldo actual	104.008.808,17 €
Número de derechos de credito	25.330

DERECHOS DE CRÉDITO. INTERESES	
Intereses cobrados en el trimestre	2.390.648,36 €
Intereses devengados en el trimestre	2.050.835,94 €

DERECHOS DE CRÉDITO EN MOROSIDAD					
	HASTA 30 DIAS	30 A 60 DIAS	60 A 90 DIAS	90 A 180 DIAS	MAS 180 DIAS
Principal	157.070,26€	80.143,14€	117.112,09€	236.891,54€	13.710.944,97€
Intereses	23.725,47€	14.239,55€	20.848,72€	39.663,67€	3.987.836,31€
Saldo de los derechos de credito	3.526.592,57€	1.161.947,43€	1.399.605,29€	1.568.157,51€	4.066.165,58€
Número de derechos de credito	688	207	229	291	789
% sobre saldo de los derechos de crédito	3,39%	1,12%	1,35%	1,51%	3,91%

PRÉSTAMOS EN WRITE OFF	
Write Off acumulado Fecha Pago anterior	17.192.059,17 €
Write Off trimestre	426.026,07 €
Write Off acumulados actuales	17.618.085,24 €

FTA SANTANDER CONSUMER SPAIN 09-1

ESTADO DE ORIGEN Y APLICACIÓN DE FONDOS Y CUENTA DE TESORERÍA

22 de julio de 2013

ORIGEN	51.144.656,77 €
PRINCIPAL COBRADO	
Amortización derechos de crédito	20.357.766,32 €
INTERESES COBRADOS	
Intereses de derechos de crédito	2.390.648,36 €
Intereses de reinversión	35,33 €
RETENCIÓN PRINCIPAL ANTERIOR	28.396.941,40 €
OTROS	-734,64 €

ESTADO CUENTA DE TESORERÍA	35.798.994,98 €
FONDO DE RESERVA	
Saldo anterior	35.700.000,00 €
Reposición en el período	0,00 €
Saldo actual	35.700.000,00 €
RETENCIÓN A CUENTA DEL IRPF	98.994,98 €

APLICACIÓN	51.144.656,77 €
GASTOS ORDINARIOS	15.405,50 €
COMISION DE GESTION	11.250,00 €
PAGO SWAP	-935.371,21 €
COBRO SWAP	2.401.314,02 €
INTERESES SERIE A	20.542,20 €
INTERESES SERIE B	177.896,18 €
INTERESES SERIE C	163.197,72 €
RETENCION DE PRINCIPALES	24.325.377,81 €
AMORTIZACION BONOS A + BONOS B	24.855.355,98 €
INTERESES SERIE D	109.688,25 €
INTERESES PTO.SUBORDINADO	0,00 €
AMORTIZACION PTO.SUBORDINADO	0,00 €
COMISION VARIABLE	0,00 €
REPOSICIÓN FONDO RESERVA	0,00 €
EXCEDENTE	0,32 €

FTA SANTANDER CONSUMER SPAIN 09-1

MEJORA CREDITICIA Y PRÉSTAMO SUBORDINADO

22 de julio de 2013

MEJORA DE CRÉDITO		
CONCEPTOS	INICIAL	22 de julio de 2013
EMISIÓN SUBORDINADA	137.200.000,00 € (19,60%)	37.800.000,00 € (36,34%)
FONDO DE RESERVA	35.700.000,00 € (5,10%)	35.700.000,00 € (34,32%)

PRÉSTAMOS SUBORDINADOS		
CONCEPTOS	INICIAL	22 de julio de 2013
PRESTAMOS SUBORDINADO GASTOS INICIALES		
Saldo vivo	4.000.000,00 €	0,00 €
Tipo de interés	2,378 %	---

FTA SANTANDER CONSUMER SPAIN 09-1

DEFINICIONES

22 de julio de 2013

FECHA DE DETERMINACIÓN Será la fecha en que la Sociedad Gestora, en nombre del Fondo, realizará los cálculos necesarios para distribuir los fondos disponibles existentes a dicha fecha, de acuerdo con el orden de prelación de pagos descrito en el Folleto Informativo.
Todos los datos de los Activos Titulizados (Saldo Vivo DC's, tablas de morosidad, propiedades transitorias, datos estadísticos, etc.) están referidos a dicha fecha.

WRITE OFF Préstamos con cuotas pendientes con antigüedad igual o superior a 12 ó 18 meses (según Folleto Informativo).

PRÉSTAMOS FALLIDOS Aquellos préstamos cuya deuda el Cedente considera que no va a recuperar, o aquellos préstamos que tienen cuotas pendientes con antigüedad.

SALDO VIVO ACUMULADO DE PRÉSTAMOS FALLIDOS Saldo vivo acumulado de los Derechos de Crédito derivados de Préstamos Fallidos, sin tener en cuenta los importes recobrados.

FONDO DE TITULIZACIÓN DE ACTIVOS
SANTANDER CONSUMER SPAIN 09-1

MOROSIDAD HISTÓRICA

MOROSIDAD HISTÓRICA					
	Julio 2012	Octubre 2012	Enero 2013	Abril 2013	Julio 2013
HASTA 30 DIAS	3,309%	4,046%	4,174%	2,675%	3,391%
DE 30 A 60 DIAS	1,592%	0,968%	1,586%	2,382%	1,117%
DE 60 A 90 DIAS	1,205%	1,326%	0,787%	1,308%	1,346%
DE 90 A 180 DIAS	1,123%	1,657%	1,874%	1,235%	1,508%
MÁS DE 180 DÍAS	2,503%	2,769%	3,238%	3,497%	3,909%

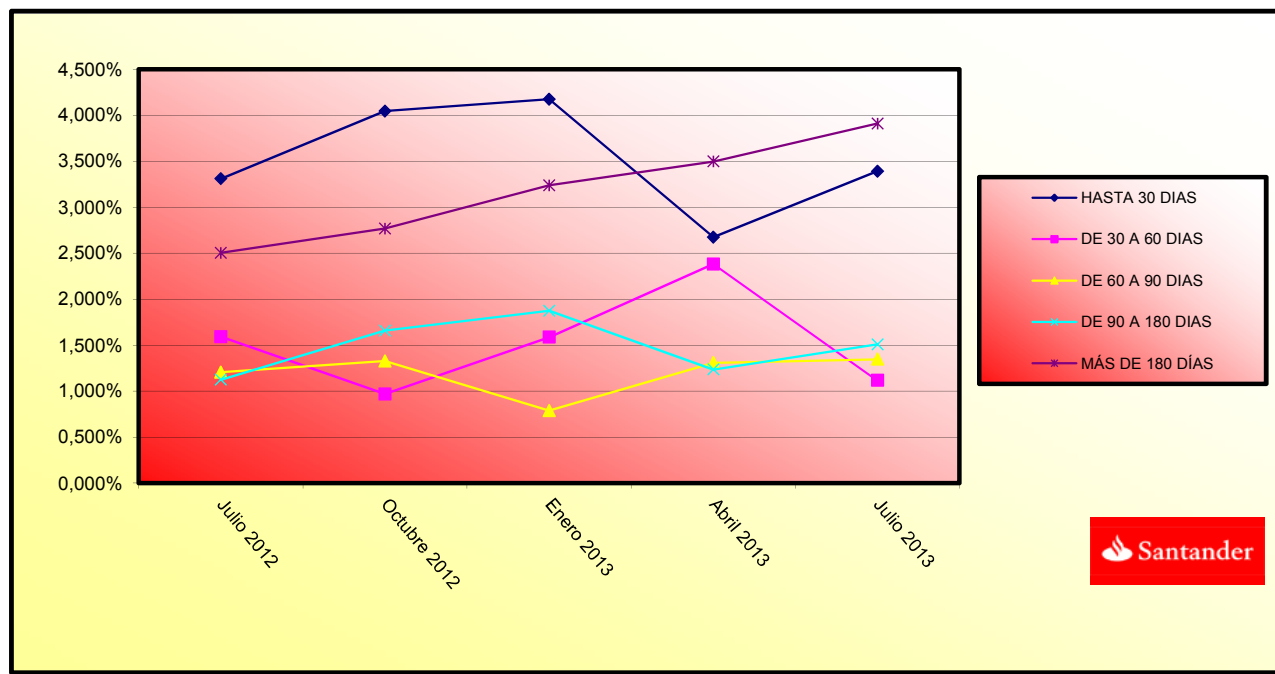

**FONDO DE TITULIZACIÓN DE ACTIVOS
SANTANDER CONSUMER SPAIN 09-1**

**INFORMACIÓN RELATIVA A LOS TRIGGERS DEL FONDO
22 DE JULIO DE 2013**

TRIGGERS FONDO DE RESERVA	
1. SI 1.a) ES MAYOR QUE 1.b) NO SE AMORTIZA EL FONDO DE RESERVA:	
1.a) MOROSIDAD DE LAS DC'S MAYOR DE 90 DÍAS	5.634.323,09 €
1.b) 2,00% SALDO VIVO DERECHOS DE CRÉDITO NO FALLIDOS	2.080.176,16 €
2. SI 2.a) ES MAYOR QUE 2.b) NO SE AMORTIZA EL FONDO DE RESERVA:	
2.a) SALDO ACUMULADO DE FALLIDOS	20.323.009,79 €
2.b) 2,00% SALDO INICIAL DERECHOS DE CRÉDITO	14.000.000,02 €

EL FONDO DE RESERVA NO PODRÁ DECRECER

TRIGGERS AMORTIZACIÓN BONOS	
SALDO NOMINAL PENDIENTE DE LOS PRÉSTAMOS MOROSOS IGUAL O SUPERIOR AL 1,25% DEL SALDO NOMINAL PENDIENTE DE LOS BONOS	Sí
SALDO NOMINAL PENDIENTE DE LOS PRÉSTAMOS MOROSOS IGUAL O SUPERIOR AL 1,00% DEL SALDO NOMINAL PENDIENTE DE LOS BONOS	Sí

LA AMORTIZACIÓN A PRORRATA NO PUEDE DARSE, DEBIDO A QUE LA AMORTIZACIÓN DE LAS SERIES B y C ESTÁ INTERRUPTIDA AL SALTAR LOS TRIGGERS DE NO AMORTIZACIÓN DE LAS MENCIONADAS SERIES.

POSTERGACIÓN INTERESES DE LOS BONOS SERIE B	
1. SI 1.a) ES MAYOR QUE 1.b) SE PRODUCIRÁ LA POSTERGACIÓN DE INTERESES B:	
1.a) SALDO ACUMULADO FALLIDOS	20.323.009,79 €
1.b) 14,50% SALDO INICIAL DERECHOS DE CRÉDITO	101.500.000,13 €

POSTERGACIÓN INTERESES DE LOS BONOS SERIE C	
1. SI 1.a) ES MAYOR QUE 1.b) SE PRODUCIRÁ LA POSTERGACIÓN DE INTERESES C:	
1.a) SALDO ACUMULADO FALLIDOS	20.323.009,79 €
1.b) 10% SALDO INICIAL DERECHOS DE CRÉDITO	70.000.000,09 €

NO SE HAN ALCANZADO LOS NIVELES DE LOS TRIGGER, POR TANTO NO SE PRODUCIRÁ LA POSTERGACIÓN DE INTERESES DE LAS SERIES B y C.



F.T.A. SANTANDER CONSUMER SPAIN 09-1

DATE	OUTSTANDING BEFORE PREPAYMENT	REAL OUTSTANDING	PREPAYMENT VECTOR 0,80%	REMAINING AT THE END OF THE MONTH	AVERAGE SINGLE MONTHLY MORTALITY	CPR	MONTHLY SINGLE MONTHLY MORTALITY	CPR 11,84%
	700.000.000,00		100,00%	100,00%				
01-03-09	690.468.277,06	692.854.076,78	99,20%	100,35%	-0,35%	-4,23%	-0,35%	-4,23%
01-04-09	680.871.193,57	680.746.519,36	98,41%	99,98%	0,01%	0,11%	0,36%	4,27%
01-05-09	671.208.210,11	669.334.775,35	97,63%	99,72%	0,09%	1,11%	0,26%	3,09%
01-06-09	661.478.874,17	656.622.797,49	96,85%	99,27%	0,18%	2,19%	0,46%	5,34%
01-07-09	651.682.730,11	644.810.555,35	96,08%	98,95%	0,21%	2,51%	0,32%	3,81%
01-08-09	641.819.319,20	632.768.126,56	95,32%	98,59%	0,24%	2,80%	0,36%	4,23%
01-09-09	631.888.179,54	620.751.591,98	94,56%	98,24%	0,25%	3,00%	0,36%	4,20%
01-10-09	621.888.846,05	609.065.231,76	93,80%	97,94%	0,26%	3,08%	0,30%	3,60%
01-11-09	611.820.850,47	596.668.963,28	93,06%	97,52%	0,28%	3,29%	0,42%	4,96%
01-12-09	601.683.721,32	584.021.856,01	92,32%	97,06%	0,30%	3,51%	0,47%	5,50%
01-01-10	591.476.983,89	571.849.563,30	91,58%	96,68%	0,31%	3,61%	0,39%	4,63%
01-02-10	581.200.160,19	559.048.772,67	90,85%	96,19%	0,32%	3,81%	0,51%	5,95%
01-03-10	570.852.768,96	546.101.917,03	90,13%	95,66%	0,34%	4,01%	0,55%	6,35%
01-04-10	560.434.325,66	532.636.433,65	89,41%	95,04%	0,36%	4,27%	0,65%	7,56%
01-05-10	549.944.342,37	519.105.110,73	88,70%	94,39%	0,38%	4,51%	0,68%	7,88%
01-06-10	539.382.327,87	505.755.569,33	87,99%	93,77%	0,40%	4,71%	0,66%	7,68%
01-07-10	528.747.787,53	492.779.056,28	87,29%	93,20%	0,41%	4,85%	0,61%	7,04%
01-08-10	518.040.223,35	479.748.623,90	86,60%	92,61%	0,43%	4,99%	0,63%	7,33%
01-09-10	507.259.133,89	467.532.686,12	85,91%	92,17%	0,43%	5,02%	0,48%	5,55%
01-10-10	496.404.014,29	452.809.246,30	85,22%	91,22%	0,46%	5,37%	1,03%	11,70%
01-11-10	485.474.356,20	438.242.201,99	84,54%	90,27%	0,49%	5,68%	1,04%	11,77%
01-12-10	474.469.647,79	424.485.175,33	83,87%	89,47%	0,50%	5,89%	0,89%	10,20%
01-01-11	463.389.373,71	410.635.933,25	83,20%	88,62%	0,52%	6,11%	0,95%	10,82%
01-02-11	452.233.015,09	397.918.251,88	82,54%	87,99%	0,53%	6,20%	0,71%	8,16%
01-03-11	441.000.049,47	382.931.428,21	81,88%	86,83%	0,56%	6,55%	1,32%	14,69%
01-04-11	429.689.950,82	369.590.647,60	81,23%	86,01%	0,58%	6,72%	0,94%	10,75%
01-05-11	418.302.189,49	357.744.461,72	80,58%	85,52%	0,58%	6,71%	0,57%	6,63%
01-06-11	406.836.232,21	345.593.419,57	79,94%	84,95%	0,58%	6,75%	0,67%	7,79%
01-07-11	396.031.892,10	331.077.293,86	79,31%	83,60%	0,62%	7,14%	1,59%	17,46%
01-08-11	385.153.362,19	318.769.517,80	78,67%	82,76%	0,63%	7,29%	1,00%	11,34%
01-09-11	374.200.133,04	307.694.498,12	78,05%	82,23%	0,63%	7,30%	0,65%	7,51%
01-10-11	363.171.691,72	296.124.715,48	77,43%	81,54%	0,64%	7,37%	0,84%	9,60%
01-11-11	352.067.521,77	284.882.680,02	76,81%	80,92%	0,64%	7,41%	0,76%	8,77%
01-12-11	340.887.103,18	273.723.805,30	76,20%	80,30%	0,64%	7,45%	0,77%	8,81%
01-01-12	330.583.663,45	262.607.265,04	75,59%	79,44%	0,66%	7,59%	1,07%	12,12%
01-02-12	320.209.473,43	251.578.757,95	74,99%	78,57%	0,67%	7,73%	1,10%	12,39%

01-03-12	309.764.047,30	240.919.799,62	74,39%	77,78%	0,68%	7,83%	1,01%	11,44%
01-04-12	299.246.895,92	230.160.522,33	73,80%	76,91%	0,69%	7,95%	1,11%	12,52%
01-05-12	288.657.526,76	219.776.925,65	73,21%	76,14%	0,70%	8,05%	1,01%	11,45%
01-06-12	277.995.443,93	209.267.611,86	72,63%	75,28%	0,71%	8,17%	1,13%	12,75%
01-07-12	268.304.032,93	199.373.874,59	72,05%	74,31%	0,72%	8,32%	1,29%	14,39%
01-08-12	258.546.074,24	190.072.193,36	71,48%	73,52%	0,73%	8,42%	1,07%	12,08%
01-09-12	248.721.110,90	181.598.152,06	70,91%	73,01%	0,73%	8,40%	0,68%	7,91%
01-10-12	238.828.682,81	173.055.093,89	70,34%	72,46%	0,73%	8,41%	0,76%	8,72%
01-11-12	228.868.326,72	164.885.038,50	69,78%	72,04%	0,73%	8,37%	0,57%	6,68%
01-12-12	218.839.576,18	156.348.350,76	69,23%	71,44%	0,73%	8,40%	0,83%	9,54%
01-01-13	210.195.929,22	148.305.432,24	68,68%	70,56%	0,74%	8,52%	1,24%	13,94%
01-02-13	201.492.929,22	140.435.967,34	68,13%	69,70%	0,75%	8,63%	1,22%	13,66%
01-03-13	192.730.168,63	132.636.068,90	67,59%	68,82%	0,76%	8,75%	1,26%	14,11%
01-04-13	183.907.237,07	124.792.600,56	67,05%	67,86%	0,77%	8,89%	1,40%	15,56%
01-05-13	175.023.721,38	117.548.828,03	66,51%	67,16%	0,78%	8,94%	1,02%	11,62%
01-06-13	166.079.205,56	110.702.715,57	65,98%	66,66%	0,78%	8,94%	0,75%	8,66%
01-07-13	158.891.529,82	104.008.808,17	65,46%	65,46%	0,80%	9,15%	1,80%	19,55%

FECHA	PRINCIPAL DISPONIBLE	AMORTIZACION DE PRINCIPAL	SERIE A	SERIE B	SERIE C	SERIE D	SUMA DE TODAS LAS SERIES	PRINCIPAL SERIE A	VIDA MEDIA SERIE A	PRINCIPAL SERIE B	VIDA MEDIA SERIE B	PRINCIPAL SERIE C	VIDA MEDIA SERIE C	PRINCIPAL SERIE D	VIDA MEDIA SERIE D
									0,00		0,75		1,00		1,00
DATE	PRINCIPAL AVAILABLE	PRINCIPAL REDEMPTION	CLASS A	CLASS B	CLASS C	CLASS D	SUM OF ALL CLASSES	CLASS A PRINCIPAL	AVERAGE LIFE CLASS A	CLASS B PRINCIPAL	AVERAGE LIFE CLASS B	CLASS C PRINCIPAL	AVERAGE LIFE CLASS C	CLASS D PRINCIPAL	AVERAGE LIFE CLASS D
17-02-09	700.000.000,00	0	562.800.000,00	99.400.000,00	37.800.000,00	35.700.000,00	700.000.000,00	0,00	0	0,00	0	0,00	0	0,00	0
13-03-09	684.969.847,41	0	562.800.000,00	99.400.000,00	37.800.000,00	35.700.000,00	700.000.000,00	0,00	0	0,00	0	0,00	0	0,00	0
13-04-09	670.070.361,08	0	562.800.000,00	99.400.000,00	37.800.000,00	35.700.000,00	700.000.000,00	0,00	0	0,00	0	0,00	0	0,00	0
13-05-09	655.300.398,64	0	562.800.000,00	99.400.000,00	37.800.000,00	35.700.000,00	700.000.000,00	0,00	0	0,00	0	0,00	0	0,00	0
13-06-09	640.658.916,15	0	562.800.000,00	99.400.000,00	37.800.000,00	35.700.000,00	700.000.000,00	0,00	0	0,00	0	0,00	0	0,00	0
13-07-09	626.144.877,95	0	562.800.000,00	99.400.000,00	37.800.000,00	35.700.000,00	700.000.000,00	0,00	0	0,00	0	0,00	0	0,00	0
13-08-09	611.757.256,69	0	562.800.000,00	99.400.000,00	37.800.000,00	35.700.000,00	700.000.000,00	0,00	0	0,00	0	0,00	0	0,00	0
13-09-09	597.495.033,18	0	562.800.000,00	99.400.000,00	37.800.000,00	35.700.000,00	700.000.000,00	0,00	0	0,00	0	0,00	0	0,00	0
13-10-09	583.357.196,38	0	562.800.000,00	99.400.000,00	37.800.000,00	35.700.000,00	700.000.000,00	0,00	0	0,00	0	0,00	0	0,00	0
13-11-09	569.342.743,31	0	562.800.000,00	99.400.000,00	37.800.000,00	35.700.000,00	700.000.000,00	0,00	0	0,00	0	0,00	0	0,00	0
13-12-09	555.450.678,98	0	562.800.000,00	99.400.000,00	37.800.000,00	35.700.000,00	700.000.000,00	0,00	0	0,00	0	0,00	0	0,00	0
13-01-10	541.680.016,35	158.319.984	562.800.000,00	99.400.000,00	37.800.000,00	35.700.000,00	700.000.000,00	158.319.983,65	-192.833.740.085	0,00	0	0,00	0	0,00	0
13-02-10	528.029.776,26	0	404.480.016,35	99.400.000,00	37.800.000,00	35.700.000,00	541.680.016,35	0,00	0	0,00	0	0,00	0	0,00	0
13-03-10	514.498.987,35	0	404.480.016,35	99.400.000,00	37.800.000,00	35.700.000,00	541.680.016,35	0,00	0	0,00	0	0,00	0	0,00	0
13-04-10	501.086.686,01	40.593.330	404.480.016,35	99.400.000,00	37.800.000,00	35.700.000,00	541.680.016,35	40.593.330,34	-48.184.283.109	0,00	0	0,00	0	0,00	0
13-05-10	487.791.916,33	0	363.886.686,01	99.400.000,00	37.800.000,00	35.700.000,00	501.086.686,01	0,00	0	0,00	0	0,00	0	0,00	0
13-06-10	474.613.730,02	0	363.886.686,01	99.400.000,00	37.800.000,00	35.700.000,00	501.086.686,01	0,00	0	0,00	0	0,00	0	0,00	0
13-07-10	461.551.186,33	39.535.500	363.886.686,01	99.400.000,00	37.800.000,00	35.700.000,00	501.086.686,01	39.535.499,68	-43.330.907.649	0,00	0	0,00	0	0,00	0
13-08-10	448.603.352,07	0	324.351.186,33	99.400.000,00	37.800.000,00	35.700.000,00	461.551.186,33	0,00	0	0,00	0	0,00	0	0,00	0
13-09-10	435.769.301,45	0	324.351.186,33	99.400.000,00	37.800.000,00	35.700.000,00	461.551.186,33	0,00	0	0,00	0	0,00	0	0,00	0
13-10-10	423.048.116,07	48.120.811	324.351.186,33	99.400.000,00	37.800.000,00	35.700.000,00	461.551.186,33	48.120.810,88	-48.313.294.124	0,00	0	0,00	0	0,00	0
13-11-10	410.438.884,89	0	276.230.375,45	99.400.000,00	37.800.000,00	35.700.000,00	413.430.375,45	0,00	0	0,00	0	0,00	0	0,00	0
13-12-10	397.940.704,11	0	276.230.375,45	99.400.000,00	37.800.000,00	35.700.000,00	413.430.375,45	0,00	0	0,00	0	0,00	0	0,00	0
13-01-11	385.552.677,15	37.495.439	276.230.375,45	99.400.000,00	37.800.000,00	35.700.000,00	413.430.375,45	37.495.438,92	-34.195.840.298	0,00	0	0,00	0	0,00	0
13-02-11	373.273.914,58	0	238.734.936,53	99.400.000,00	37.800.000,00	35.700.000,00	375.934.936,53	0,00	0	0,00	0	0,00	0	0,00	0
13-03-11	361.103.534,07	0	238.734.936,53	99.400.000,00	37.800.000,00	35.700.000,00	375.934.936,53	0,00	0	0,00	0	0,00	0	0,00	0
13-04-11	349.040.660,34	36.512.017	238.734.936,53	99.400.000,00	37.800.000,00	35.700.000,00	375.934.936,53	36.512.016,81	-30.012.877.818	0,00	0	0,00	0	0,00	0
13-05-11	337.084.425,08	0	202.222.919,72	99.400.000,00	37.800.000,00	35.700.000,00	339.422.919,72	0,00	0	0,00	0	0,00	0	0,00	0
13-06-11	325.233.966,90	0	202.222.919,72	99.400.000,00	37.800.000,00	35.700.000,00	339.422.919,72	0,00	0	0,00	0	0,00	0	0,00	0
13-07-11	314.075.570,59	13.406.495	202.222.919,72	99.400.000,00	37.800.000,00	35.700.000,00	339.422.919,72	13.406.494,77	-9.800.147.680	0,00	0	0,00	0	0,00	0
13-08-11	303.015.897,59	0	188.816.424,95	99.400.000,00	37.800.000,00	35.700.000,00	326.016.424,95	0,00	0	0,00	0	0,00	0	0,00	0
13-09-11	292.054.150,38	0	188.816.424,95	99.400.000,00	37.800.000,00	35.700.000,00	326.016.424,95	0,00	0	0,00	0	0,00	0	0,00	0
13-10-11	281.189.537,80	11.327.438	188.816.424,95	99.400.000,00	37.800.000,00	35.700.000,00	326.016.424,95	11.327.437,81	-7.238.232.758	0,00	0	0,00	0	0,00	0
13-11-11	270.421.275,00	0	177.488.987,14	99.400.000,00	37.800.000,00	35.700.000,00	314.688.987,14	0,00	0	0,00	0	0,00	0	0,00	0
13-12-11	259.748.583,40	0	177.488.987,14	99.400.000,00	37.800.000,00	35.700.000,00	314.688.987,14	0,00	0	0,00	0	0,00	0	0,00	0
13-01-12	249.891.641,01	9.739.302	177.488.987,14	99.400.000,00	37.800.000,00	35.700.000,00	314.688.987,14	9.739.301,81	-5.327.398.092	0,00	0	0,00	0	0,00	0
13-02-12	240.122.159,99	0	167.749.685,33	99.400.000,00	37.800.000,00	35.700.000,00	304.949.685,33	0,00	0	0,00	0	0,00	0	0,00	0
13-03-12	230.439.433,55	0	167.749.685,33	99.400.000,00	37.800.000,00	35.700.000,00	304.949.685,33	0,00	0	0,00	0	0,00	0	0,00	0
13-04-12	220.842.760,52	35.289.741	167.749.685,33	99.400.000,00	37.800.000,00	35.700.000,00	304.949.685,33	35.289.741,42	-16.092.122.086	0,00	0	0,00	0	0,00	0
13-05-12	211.331.445,32	0	132.459.943,91	99.400.000,00	37.800.000,00	35.700.000,00	269.659.943,91	0,00	0	0,00	0	0,00	0	0,00	0
13-06-12	201.904.797,93	0	132.459.943,91	99.400.000,00	37.800.000,00	35.700.000,00	269.659.943,91	0,00	0	0,00	0	0,00	0	0,00	0
13-07-12	193.314.257,51	33.496.466	132.459.943,91	99.400.000,00	37.800.000,00	35.700.000,00	269.659.943,91	33.496.466,03	-12.226.210.100	0,00	0	0,00	0	0,00	0
13-08-12	184.800.165,97	0	98.963.477,88	99.400.000,00	37.800.000,00	35.700.000,00	236.163.477,88	0,00	0	0,00	0	0,00	0	0,00	0
13-09-12	176.361.905,26	0	98.963.477,88	99.400.000,00	37.800.000,00	35.700.000,00	236.163.477,88	0,00	0	0,00	0	0,00	0	0,00	0
13-10-12	167.998.862,26	30.369.901	98.963.477,88	99.400.000,00	37.800.000,00	35.700.000,00	236.163.477,88	30.369.900,55	-8.290.982.850	0,00	0	0,00	0	0,00	0
13-11-12	159.710.428,77	0	68.593.577,33	99.400.000,00	37.800.000,00	35.700.000,00	205.793.577,33	0,00	0	0,00	0	0,00	0	0,00	0
13-12-12	151.496.001,41	0	68.593.577,33	99.400.000,00	37.800.000,00	35.700.000,00	205.793.577,33	0,00	0	0,00	0	0,00	0	0,00	0
13-01-13	144.353.503,96	28.469.542	68.593.577,33	99.400.000,00	37.800.000,00	35.700.000,00	205.793.577,33	28.469.542,21	-5.152.987.140	0,00	0	0,00	0	0,00	0
13-02-13	137.274.719,12	0	40.124.035,12	99.400.000,00	37.800.000,00	35.700.000,00	177.324.035,12	0,00	0	0,00	0	0,00	0	0,00	0
13-03-13	130.259.131,63	0	40.124.035,12	99.400.000,00	37.800.000,00	35.700.000,00	177.324.035,12	0,00	0	0,00	0	0,00	0	0,00	0
13-04-13	123.306.230,40	25.620.863	40.124.035,12	99.400.000,00	37.800.000,00	35.700.000,00	177.324.035,12	25.620.863,33	-2.331.498.563	0,00	0	0,00	0	0,00	0
13-05-13	116.415.508,36	0	14.503.171,80	99.400.000,00	37.800.000,00	35.700.000,00	151.703.171,80	0,00	0	0,00	0	0,00	0	0,00	0
13-06-13	109.586.462,53	0	14.503.171,80	99.400.000,00	37.800.000,00	35.700.000,00	151.703.171,80	0,00	0	0,00	0	0,00	0	0,00	0
13-07-13	104.008.808,17	23.368.986	14.503.171,80	99.400.000,00	37.800.000,00	35.700.000,00	151.703.171,80	14.503.171,80	0	8.865.814.02	0	0,00	0	0,00	0
13-08-13	98.480.987,61	0	0,00	90.534.185,98	37.800.000,00	35.700.000,00	128.334.185,98	0,00	0	0,00	0	0,00	0	0,00	0
13-09-13	93.002.597,77	0	0,00	90.534.185,98	37.800.000,00	35.700.000,00	128.334.185,98	0,00	0	0,00	0	0,00	0	0,00	0
13-10-13	87.573.238,79	16.435.569	0,00	90.534.185,98	37.800.000,00	35.700.000,00	128.334.185,98	0,00	0	16.435.569,38	1.512.072.383	0,00	0	0,00	0
13-11-13	82.192.513,99	0	0,00	74.098.616,60	37.800.000,00	35.700.000,00	111.898.616,60	0,00	0	0,00	0	0,00	0	0,00	0
13-12-13	76.860.029,88	0	0,00	74.098.616,60	37.800.000,00	35.700.000,00	111.898.616,60	0,00							