



F.T.A.: SANTANDER EMPRESAS 1

SANTANDER DE TITULIZACION, S.G.F.T, S.A.

GRAN VIA DE HORTALEZA 3

28033 MADRID

santanderdetitulizacion@gruposantander.com



DENOMINACION DEL FONDO:

F.T.A.: SANTANDER EMPRESAS 1

INFORMACIÓN

CORRESPONDIENTE AL:

TRIMESTRE/SEMESTRE:

06/08/2018 - 05/11/2018

AÑO:

2018

Personas que asumen la responsabilidad de esta información y cargos que ocupan:	Firma:
IÑAKI REYERO ARREGUI - DIRECTOR GENERAL	

I. DATOS GENERALES SOBRE EL FONDO

Fecha de Constitución del Fondo	27 octubre 2005	Agencia de pago de Bonos	BANCO SANTANDER	
Fecha de Desembolso BT's	31 octubre 2005	Negociación Mercado	AIAF	
Fecha Final Amortización	4 noviembre 2038	Agencias de calificación	FITCH RATINGS	
			STANDARD & POORS	
Sociedad Gestora	SANTANDER DE TITULIZACION, S.G.F.T, S.A.	Calificación	Inicial	Actual
Originador Derechos Crédito	BANCO SANTANDER	B.T.A'S SERIE A1	AAA/AAA	---/---
		B.T.A'S SERIE A2	AAA/AAA	---/---
		B.T.A'S SERIE B	AA+/AA	---/---
		B.T.A'S SERIE C	A+/A-	---/---
		B.T.A'S SERIE D	BBB/BBB	BBB/A-

II. VALORES EMITIDOS POR EL FONDO: BONOS DE TITULIZACION

SERIES PRELACIÓN CÓDIGO ISIN	Nº BONOS	NOMINAL EN CIRCULACIÓN			
			Inicial	Actual	%Act/In
B.T.A'S SERIE A1 ES0382041004	15.128	Nominal Unitario	100.000,00	0,00	
		Nominal Total	1.512.800.000,00	0,00	0,00 %
B.T.A'S SERIE A2 ES0382041012	12.400	Nominal Unitario	100.000,00	0,00	
		Nominal Total	1.240.000.000,00	0,00	0,00 %
B.T.A'S SERIE B ES0382041020	806	Nominal Unitario	100.000,00	0,00	
		Nominal Total	80.600.000,00	0,00	0,00 %
B.T.A'S SERIE C ES0382041038	961	Nominal Unitario	100.000,00	0,00	
		Nominal Total	96.100.000,00	0,00	0,00 %
B.T.A'S SERIE D ES0382041046	1.705	Nominal Unitario	100.000,00	52.642,10	
		Nominal Total	170.500.000,00	89.754.780,50	52,64 %

AMORTIZACION E INTERESES BONOS					
Actual			Próximo		
Fecha Amortización Periodo Actual 05 noviembre 2018			Fecha Próximo Cupón 04 febrero 2019		
	Amortización de los Bonos	Intereses Brutos Bonos	Tipo de Interés	Importe Bruto Próximo Cupón	Importe Neto Próximo Cupón
B.T.A'S SERIE A1	0,00 €	0,00 €	0,0000 %	0,00 €	0,00 €
B.T.A'S SERIE A2	0,00 €	0,00 €	0,0000 %	0,00 €	0,00 €
B.T.A'S SERIE B	0,00 €	0,00 €	0,0000 %	0,00 €	0,00 €
B.T.A'S SERIE C	0,00 €	0,00 €	0,0000 %	0,00 €	0,00 €
B.T.A'S SERIE D	1.899,24 €	37,36 €	0,2720 %	36,19 €	29,31 €
Amortización devengada no pagada	0,00 €				
Amortización Calendario	NO				



III. ACTIVOS ADQUIRIDOS POR EL FONDO: DERECHOS DE CRÉDITO

DERECHOS DE CRÉDITO	A LA EMISIÓN	SITUACIÓN ACTUAL
Número de Derechos de Crédito	17.153	1.253
Saldo Pendiente de Amortizar Derechos	3.100.000.059,47	89.754.776,12
Importes Unitarios Derechos Vivos	180.726,41	71.631,90
Tipos de Interés	3,04 %	0,86 %

TASAS DE AMORTIZACIÓN ANTICIPADA	SITUACIÓN ACTUAL
Tasa mensual actual anualizada:	-2,97 %
Tasa últimos 12 meses anualizada:	4,41 %
Tasa anualizada desde Constitución del Fondo	7,14 %

MOROSIDAD ACTUAL	Hasta 1 mes	De 1 a 6 meses	Mayor de 6 meses
Deuda Vencida(Principal+Intereses)	23.236,64	229.742,34	4.612.736,96
Deuda Pendiente de vencimiento	0,00	0,00	84.982.803,81
Deuda Total	23.236,64	229.742,34	89.595.540,77

F.T.A.: SANTANDER EMPRESAS 1

INFORME TRIMESTRAL BONOS DE TITULIZACIÓN

05/11/2018

BONOS TITULIZACIÓN DE ACTIVOS. PRINCIPAL

Saldo anterior	92.992.984,70 €
Amortizaciones	3.238.204,20 €
Saldo actual	89.754.780,50 €
% sobre saldo inicial	2,90%
Amortización devengada no pagada	0,00 €

BONOS DE TITULIZACIÓN DE ACTIVOS. INTERESES

Intereses pagados Serie A1	0,00 €
Intereses pagados Serie A2	0,00 €
Intereses pagados Serie B	0,00 €
Intereses pagados Serie C	0,00 €
Intereses pagados Serie D	63.698,80 €
Intereses devengados no pagados	0,00 €

DATOS

Fecha de determinación	26/10/2018
Fecha de Pago de Cupón Actual	05/11/2018
Fecha de Pago de Cupón Anterior	06/08/2018
Número de días	91
Tipo de referencia (%)	-0,318%
Próxima Fecha de Pago	04/02/2019

VIDA RESIDUAL (AÑOS)

	INICIAL	05/11/2018
B.T.A'S SERIE A1	0,80	0,00
B.T.A'S SERIE A2	3,23	0,00
B.T.A'S SERIE B	6,64	0,00
B.T.A'S SERIE C	7,02	0,00
B.T.A'S SERIE D	7,02	4,24

F.T.A.: SANTANDER EMPRESAS 1

INFORME TRIMESTRAL DERECHOS DE CREDITO

05/11/2018

DERECHOS DE CRÉDITO. PRINCIPAL

Saldo anterior	92.992.983,83 €
Amortizaciones	3.238.207,71 €
Saldo actual	89.754.776,12 €
Número de derechos de crédito	1.253
L.T.V.	41,12%

DERECHOS DE CRÉDITO. INTERESES

Intereses cobrados en el trimestre	126.270,97 €
Intereses devengados en el trimestre	179.390,85 €

DERECHOS DE CRÉDITO EN MOROSIDAD

	HASTA 30 DÍAS	30 A 60 DÍAS	60 A 90 DÍAS	90 A 180 DÍAS	180 A 365 DÍAS	MAS 365 DIAS
Principal	22.579,18 €	9.442,80 €	8.834,46 €	206.115,87 €	4.525.000,00 €	0,00 €
Intereses	657,46 €	492,20 €	483,37 €	4.373,64 €	87.736,96 €	0,00 €
Saldo de los derechos de crédito	2.769.625,82 €	696.316,65 €	346.471,05 €	750.283,08 €	4.817.753,57 €	207.759,49 €
Número de derechos de crédito	34	9	8	6	6	2
% sobre saldo de los derechos de crédito	3,09%	0,78%	0,39%	0,84%	5,37%	0,23%

PRÉSTAMOS EN WRITE OFF

Write Off acumulado Fecha Pago anterior	3.715.652,36 €
Write Off trimestre	60.933,24 €
Write Off acumulados actuales	3.776.585,60 €

F.T.A.: SANTANDER EMPRESAS 1**INFORME TRIMESTRAL DERECHOS DE CREDITO**

05/11/2018

CONTENCIOSOS / JUDICIALES	
Saldo anterior	617.624,09 €
Diferencia	-117.111,03 €
Saldo actual	500.513,06 €
Número	7
ADJUDICADOS	
Saldo anterior	4.964.628,57 €
Diferencia	-219.733,16 €
Saldo actual	4.744.895,41 €
Número	49
PERDIDAS DE LA CARTERA	
Saldo anterior	9.809.761,94 €
Diferencia	41.010,93 €
Saldo actual	9.850.772,87 €
FALLIDOS SIN RECUPERACIONES	
Saldo	38.076.552,64 €

F.T.A.: SANTANDER EMPRESAS 1

ESTADO DE ORIGEN Y APLICACIÓN DE FONDOS Y CUENTA DE TESORERÍA

05/11/2018

ORIGEN	3.280.560,35 €
PRINCIPAL COBRADO	
Amortización derechos de crédito	3.010.079,29 €
INTERESES COBRADOS	
Intereses de derechos de crédito	126.270,97 €
Intereses de reinversión	-24.493,57 €
CONTENCIOSOS / JUDICIALES	29.385,28 €
INGRESOS/GASTOS DE ADJUDICADOS	207.737,89 €
FONDO DE RESERVA	-66.660,17 €
OTROS	-1.759,34 €

ESTADO CUENTA DE TESORERÍA	28.540.103,50 €
FONDO DE RESERVA	
Saldo anterior	28.473.362,73 €
Diferencia del período	66.660,17 €
Saldo actual	28.540.022,90 €
RETENCIÓN A CUENTA DEL IRPF	80,60 €
GASTOS EMISIÓN RETENIDOS	0,00 €
OTROS	0,00 €

APLICACIÓN	3.280.560,35 €
GASTOS ORDINARIOS	4.407,92 €
COMISION GESTION	17.500,00 €
PAGO SWAP	127.275,52 €
COBRO SWAP	-199.848,74 €
INTERESES B.T.A'S SERIE A1	0,00 €
INTERESES B.T.A'S SERIE A2	0,00 €
INTERESES B.T.A'S SERIE B	0,00 €
INTERESES B.T.A'S SERIE C	0,00 €
INTERESES B.T.A'S SERIE D	63.698,80 €
AMORTIZACION BONOS A1	0,00 €
AMORTIZACION BONOS A2	0,00 €
AMORTIZACION BONOS B	0,00 €
AMORTIZACION BONOS C	0,00 €
AMORTIZACION BONOS D	3.238.204,20 €
RESOLUCION CONTRATO SWAP	0,00 €
INTERESES PTO.SUBORDINADO	29.322,65 €
AMORTIZACION PTO.SUBORDINADO	0,00 €
COMISION FIJA ADMON	0,00 €
COMISIÓN VARIABLE	0,00 €

F.T.A.: SANTANDER EMPRESAS 1**MEJORA CREDITICIA Y PRÉSTAMO SUBORDINADO****05/11/2018**

MEJORA DE CRÉDITO		
CONCEPTOS	INICIAL	05/11/2018
EMISIÓN SUBORDINADA	11,20 %	100,00%
FONDO DE RESERVA	71.300.000,00 € (2,30 %)	28.540.022,90 € 31,80%

PRÉSTAMOS SUBORDINADOS		
CONCEPTOS	INICIAL	05/11/2018
PRESTAMO SUBORDINADO		
Saldo vivo	72.740.000,00 €	28.540.322,90 €
Tipo de interés	2,890 %	0,332%

F.T.A.: SANTANDER EMPRESAS 1

DEFINICIONES

FECHA DE DETERMINACIÓN Será la fecha en que la Sociedad Gestora, en nombre del Fondo, realizará los cálculos necesarios para distribuir los fondos disponibles existentes a dicha fecha, de acuerdo con el orden de prelación de pagos descrito en el Folleto Informativo.
Todos los datos de los Activos Titulizados (Saldo Vivo DC's, tablas de morosidad, propiedades transitorias, datos estadísticos, etc.) están referidos a dicha fecha.

WRITE OFF Préstamos con cuotas pendientes con antigüedad igual o superior a 12 ó 18 meses (según Folleto Informativo).

PÉRDIDAS DE LA CARTERA Aquellos préstamos cuya deuda el Cedente considera que no va a recuperar (neto de recuperaciones).

PRÉSTAMOS FALLIDOS Aquellos préstamos cuya deuda el Cedente considera que no va a recuperar, o aquellos préstamos que tienen cuotas pendientes con antigüedad.

ADJUDICADOS Bienes en el activo del Fondo como consecuencia de un proceso judicial o extrajudicial.

CONTENCIOSO / JUDICIAL Préstamos sobre los que el Cedente va a iniciar acciones judiciales. Esta cantidad está incluida en el cuadro de morosidad.

SALDO VIVO ACUMULADO DE PRÉSTAMOS Saldo vivo acumulado de los Derechos de Crédito derivados de Préstamos Fallidos, sin tener en cuenta los importes recobrados.

SANTANDER EMPRESAS 1

INFORME HISTORICO DE MOROSIDAD

DÍAS EN MORA	ago-17	nov-17	feb-18	may-18	ago-18	nov-18
0 a 30 días	2,699%	3,100%	3,205%	2,736%	2,938%	3,086%
30 a 60 días	1,366%	0,614%	0,614%	5,950%	1,086%	0,776%
60 a 90 días	0,532%	4,605%	0,339%	0,467%	0,532%	0,386%
90 a 180 días	0,552%	0,815%	0,367%	0,304%	4,951%	0,836%
> 180 días	0,661%	0,915%	0,804%	0,739%	0,728%	5,599%

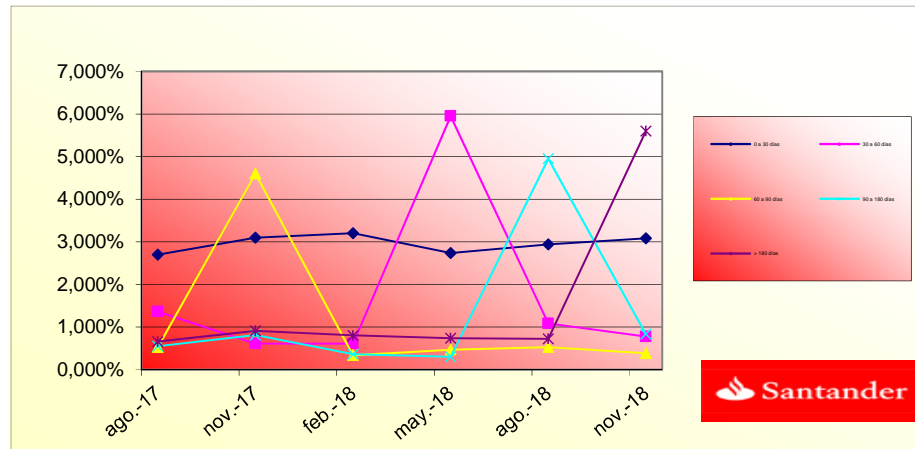



**FONDO DE TITULIZACIÓN DE ACTIVOS
SANTANDER EMPRESAS 1**

INFORMACION RELATIVA A LOS TRIGGERS

TRIGGERS FONDO DE RESERVA

1. SI 1.a) ES MAYOR QUE 1.b) NO SE AMORTIZA EL FONDO DE RESERVA:	
1.a) MOROSIDAD DE LAS DC'S SUPERIOR A 90 DÍAS	5.775.796,14 €
1.b) 1% SALDO VIVO DERECHOS DE CRÉDITO	897.547,76 €
2. SI 2.a) ES MAYOR QUE 2.b) NO SE AMORTIZA EL FONDO DE RESERVA:	
2.a) PERDIDA DE LA CARTERA	13.627.358,47 €
2.b) 1% SALDO INICIAL DERECHOS DE CRÉDITO	31.000.000,00 €

TRIGGERS DIFERIMIENTO DE INTERESES CLASES B, C Y D

DIFERIMIENTO DE INTS CLASE B (8º LUGAR) SI SALDO VIVO ACUMULADO DE PTOS. FALLIDOS SIN RECUPERACIONES > 11% SALDO INICIAL DE ACTIVOS	N/A
DIFERIMIENTO DE INTS CLASE C (9º LUGAR) SI SALDO VIVO ACUMULADO DE PTOS. FALLIDOS SIN RECUPERACIONES > 9% SALDO INICIAL DE ACTIVOS	N/A
DIFERIMIENTO DE INTS CLASE D (10º LUGAR) SI SALDO VIVO ACUMULADO DE PTOS. FALLIDOS SIN RECUPERACIONES > 5% SALDO INICIAL DE ACTIVOS	N/A

**FONDO DE TITULIZACIÓN DE ACTIVOS
SANTANDER EMPRESAS 1**

CONCENTRACIÓN POR DEUDOR

DEUDOR	SALDO VIVO	% SALDO VIVO
DEUDOR 1	4.525.000,00	5,04%
DEUDOR 2	1.800.000,00	2,01%
DEUDOR 3	654.909,75	0,73%
DEUDOR 4	643.316,54	0,72%
DEUDOR 5	595.372,69	0,66%
DEUDOR 6	542.624,21	0,60%
DEUDOR 7	527.112,41	0,59%
DEUDOR 8	513.608,05	0,57%
DEUDOR 9	508.958,59	0,57%
DEUDOR 10	467.930,64	0,52%
DEUDOR 11	401.861,77	0,45%
DEUDOR 12	388.943,99	0,43%
DEUDOR 13	387.465,21	0,43%
DEUDOR 14	376.861,28	0,42%
DEUDOR 15	371.136,52	0,41%
DEUDOR 16	299.632,82	0,33%
DEUDOR 17	299.268,63	0,33%
DEUDOR 18	295.814,95	0,33%
DEUDOR 19	294.877,26	0,33%
DEUDOR 20	277.842,89	0,31%
TOTALES	14.172.538,20	15,79%

**FONDO DE TITULIZACIÓN DE ACTIVOS
SANTANDER EMPRESAS 1**

CONCENTRACION POR SECTOR

SECTOR	SALDO VIVO	% SALDO VIVO
AGRICULTURA,GANADERIA,CAZA Y SERVICIOS RELACIONADO	4.255.825,55	4,74%
INDUSTRIA DE LA ALIMENTACION	560.742,55	0,62%
INDUSTRIA TEXTIL	59.446,49	0,07%
CONFECCION DE PRENDAS DE VESTIR	35.102,98	0,04%
INDUSTRIA DEL CUERO Y DEL CALZADO	14.051,78	0,02%
INDUSTIA DE MADERA Y CORCHO, EXCEPTO MUEBLES;CESTE	132.714,42	0,15%
ARTES GRAFICAS Y REPRODUCCION DE SOPORTES GRABADOS	566.037,80	0,63%
FABRICACION DE PRODUCTOS DE CAUCHO Y PLASTICOS	89.703,69	0,10%
FABRICACION DE OTROS PRODUCTOS MINERALES NO METALI	70.932,34	0,08%
METALURGIA;FABRICACION DE PROD.DE HIERRO,ACERO Y F	125.757,07	0,14%
FABRICACION DE PRODUCTOS METALICOS,EXCEPTO MAQUINA	158.711,02	0,18%
FABRICACION DE PROD.INFORMATICOS,ELECTRONICOS,OPTI	41.329,98	0,05%
FABRICACION DE MATERIAL Y EQUIPO ELECTRICO	144.462,29	0,16%
FABRICACION DE MAQUINARIA Y EQUIPO N.C.O.P.	231.735,28	0,26%
FABRICACION DE VEHICULOS MOTOR,REMOLQUES Y SEMIRRE	13.664,77	0,02%
FABRICACION DE MUEBLES	269.565,09	0,30%
OTRAS INDUSTRIAS MANUFACTURERAS	195.320,80	0,22%
SUMINISTRO DE ENERGIA ELECTRICA,GAS,VAPOR Y AIRE A	27.833,79	0,03%
RECOGIDA Y TRATAMIENTO DE AGUAS RESIDUALES	70.681,93	0,08%
CONSTRUCCION DE EDIFICIOS	9.882.820,17	11,01%
INGENIERIA CIVIL	301.162,63	0,34%
ACTIVIDADES DE CONSTRUCCION ESPECIALIZADA	3.611.468,78	4,02%
VENTA Y REPARACION DE VEHICULOS DE MOTOR Y MOTOCIC	678.968,34	0,76%
COMERCIO AL POR MAYOR E INTERMEDIARIOS DEL COMERCI	2.741.096,39	3,05%

COMERCIO AL POR MENOR,EXCEPTO DE VEHICULOS DE MOTO	12.612.122,59	14,05%
TRANSPORTE TERRESTRE Y POR TUBERIA	3.968.734,94	4,42%
ALMACENAMIENTO Y ACTIVIDADES ANEXAS AL TRANSPORTE	493.113,89	0,55%
ACTIVIDADES POSTALES Y DE CORREOS	20.552,17	0,02%
SERVICIOS DE ALOJAMIENTO	1.227.210,81	1,37%
SERVICIOS DE COMIDAS Y BEBIDAS	5.567.878,57	6,20%
ACTIVIDADES CINEMATOGRAFICAS, DE VIDEO Y PROGRAMAS	131.039,67	0,15%
PROGRAMACION,CONSULTORIA Y OTRAS ACTIVIDADES INFOR	239.532,79	0,27%
SERVICIOS FINANCIEROS, EXCEPTO SEGUROS Y FONDOS PE	2.642.069,99	2,94%
ACTIVIDADES AUXILIARES A SERVICIOS FINANCIEROS Y A	819.086,76	0,91%
ACTIVIDADES INMOBILIARIAS	9.064.486,51	10,10%
ACTIVIDADES JURIDICAS Y DE CONTABILIDAD	6.084.394,10	6,78%
ACTIVIDADES DE LAS SEDES CENTRALES;ACTIVIDADES DE	1.149.421,29	1,28%
SERVICIOS TECNICOS DE ARQUITECTURA E INGENIERIA;EN	887.118,09	0,99%
PUBLICIDAD Y ESTUDIOS DE MERCADO	582.007,56	0,65%
OTRAS ACTIVIDADES PROFESIONALES,CIENTIFICAS Y TECN	2.566.610,60	2,86%
ACTIVIDADES VETERINARIAS	303.792,26	0,34%
ACTIVIDADES DE ALQUILER	526.551,73	0,59%
ACTIVIDADES RELACIONADAS CON EL EMPLEO	11.958,45	0,01%
ACTIVIDADES DE AGENCIAS DE VIAJES, OPERADORES TURI	53.749,61	0,06%
SERVICIOS A EDIFICIOS Y ACTIVIDADES DE JARDINERIA	198.901,88	0,22%
ACTIVIDADES ADMINISTRATIVAS DE OFICINA Y OTRAS ACT	240.719,94	0,27%
EDUCACION	580.154,94	0,65%
ACTIVIDADES SANITARIAS	5.086.093,80	5,67%
ASISTENCIA EN ESTABLECIMIENTOS RESIDENCIALES	29.181,99	0,03%
ACTIVIDADES DE SERVICIOS SOCIALES SIN ALOJAMIENTO	94.483,03	0,11%
ACTIVIDADES DE CREACION, ARTISTICAS Y ESPECTACULOS	243.608,84	0,27%
ACTIVIDADES DE BIBLIOTECAS,ARCHIVOS,MUSEOS Y OTRAS	34.440,36	0,04%
ACTIVIDADES DE JUEGOS DE AZAR Y APUESTAS	33.632,74	0,04%
ACTIVIDADES DEPORTIVAS, RECREATIVAS Y DE ENTRETENI	226.096,61	0,25%
ACTIVIDADES ASOCIATIVAS	110.166,92	0,12%
REPARACION DE ORDENADORES,EFFECTOS PERSONALES Y ART	817.155,47	0,91%
OTROS SERVICIOS PERSONALES	2.077.247,21	2,31%
OTROS	13.565.457,70	15,11%

**FONDO DE TITULIZACIÓN DE ACTIVOS
SANTANDER EMPRESAS 1**

L.T.V.

Mayor o igual	Menor	SALDO VIVO	% SALDO VIVO	Nº. PRESTAMOS	% SOBRE NUMERO
0	10	2.413.374,33	2,5819%	158	12,2576%
10	20	4.977.673,67	5,3252%	134	10,3957%
20	30	7.055.495,46	7,5481%	169	13,1109%
30	40	11.057.628,72	11,8296%	192	14,8953%
40	50	12.447.992,44	13,3171%	170	13,1885%
50	60	13.919.448,50	14,8912%	156	12,1024%
60	70	17.805.319,60	19,0484%	147	11,4042%
70	80	13.376.769,12	14,3107%	106	8,2234%
80	90	6.742.124,12	7,2128%	32	2,4825%
90	100	908.401,61	0,9718%	11	0,8534%
> 100		2.769.803,21	2,9631%	14	1,0862%

FTA SANTANDER EMPRESAS 1

CONTRAPARTES

Contrato	Contraparte	Agencia	Rating mínimo exigido		Rating actual	
			<u>C/P</u>	<u>L/P</u>	<u>C/P</u>	<u>L/P</u>
Cuenta de Tesorería	Banco Santander	S&P FITCH	A-1 F1	A	A-1 F1 (*)	A
Swap	Banco Santander	S&P FITCH	FI	A A	F1	A A (**)
Agente de Pagos	Banco Santander	S&P FITCH	A-1 F1	A	A-1 F1 (*)	A

COMENTARIOS

(*) Deposit Rating

(**) Derivative Counterparty Rating

FTA SANTANDER EMPRESAS 1

Date	Outstanding	Real outstanding	0,62%		Average Single Monthly Mortality	CPR	Monthly Single Monthly Mortality	CPR
			Vector de Prepago tacp	Remaining at the end of the month				
31-10-05	3.100.000.000,00		100,00%	100,00%				4,41%
29-11-05	3.023.069.226,29	3.006.229.722,32	99,38%	99,44%	0,56%	6,48%	0,56%	6,48%
29-12-05	2.929.679.210,36	2.896.813.742,23	98,77%	98,88%	0,56%	6,54%	0,57%	6,61%
29-01-06	2.865.404.278,69	2.828.162.695,48	98,16%	98,70%	0,44%	5,10%	0,18%	2,14%
28-02-06	2.796.546.234,18	2.758.286.603,53	97,56%	98,63%	0,34%	4,05%	0,07%	0,83%
29-03-06	2.717.648.958,62	2.679.375.080,85	96,96%	98,59%	0,28%	3,35%	0,04%	0,49%
29-04-06	2.650.610.378,06	2.600.147.735,45	96,36%	98,10%	0,32%	3,77%	0,50%	5,87%
29-05-06	2.582.036.296,30	2.548.964.115,74	95,77%	98,72%	0,18%	2,19%	-0,64%	-7,89%
29-06-06	2.516.686.938,44	2.472.579.225,20	95,18%	98,25%	0,22%	2,62%	0,48%	5,59%
29-07-06	2.464.509.215,94	2.384.204.726,81	94,59%	96,74%	0,37%	4,32%	1,53%	16,92%
29-08-06	2.406.558.007,57	2.323.320.991,10	94,01%	96,54%	0,35%	4,14%	0,21%	2,46%
29-09-06	2.343.796.586,28	2.252.360.607,69	93,43%	96,10%	0,36%	4,25%	0,46%	5,36%
29-10-06	2.289.949.040,74	2.177.181.410,44	92,86%	95,08%	0,42%	4,92%	1,06%	12,06%
29-11-06	2.241.955.566,64	2.088.919.936,76	92,29%	93,17%	0,54%	6,32%	2,00%	21,53%
29-12-06	2.188.981.855,56	2.034.562.289,96	91,72%	92,95%	0,52%	6,08%	0,25%	2,90%
29-01-07	2.145.444.434,45	1.982.748.999,05	91,15%	92,42%	0,52%	6,11%	0,57%	6,62%
28-02-07	2.091.764.688,68	1.922.227.937,12	90,59%	91,90%	0,53%	6,14%	0,56%	6,57%
29-03-07	2.034.146.955,48	1.864.165.279,70	90,03%	91,64%	0,51%	5,97%	0,27%	3,23%
29-04-07	1.980.297.278,60	1.810.975.740,99	89,48%	91,45%	0,50%	5,78%	0,21%	2,51%
29-05-07	1.932.821.734,91	1.805.424.100,25	88,93%	93,41%	0,36%	4,22%	-2,14%	-28,96%
29-06-07	1.884.429.383,20	1.747.800.062,89	88,38%	92,75%	0,38%	4,42%	0,71%	8,15%
29-07-07	1.842.874.019,28	1.669.847.451,69	87,84%	90,61%	0,47%	5,48%	2,31%	24,42%
29-08-07	1.798.986.425,37	1.635.299.519,24	87,30%	90,90%	0,43%	5,07%	-0,32%	-3,91%
29-09-07	1.752.358.316,39	1.605.189.881,88	86,76%	91,60%	0,38%	4,47%	-0,77%	-9,65%
29-10-07	1.700.083.987,77	1.531.837.283,27	86,23%	90,10%	0,43%	5,08%	1,64%	17,95%
29-11-07	1.662.179.646,75	1.495.377.996,79	85,69%	89,96%	0,42%	4,95%	0,15%	1,83%
29-12-07	1.620.370.001,97	1.442.171.703,89	85,17%	89,00%	0,45%	5,24%	1,07%	12,11%
29-01-08	1.585.159.405,21	1.406.307.336,29	84,64%	88,72%	0,44%	5,18%	0,32%	3,78%
29-02-08	1.539.739.067,72	1.358.567.041,01	84,12%	88,23%	0,45%	5,22%	0,54%	6,35%
29-03-08	1.491.639.366,35	1.299.374.731,59	83,60%	87,11%	0,47%	5,55%	1,27%	14,25%
29-04-08	1.455.157.525,60	1.253.681.239,16	83,09%	86,15%	0,50%	5,79%	1,10%	12,41%
29-05-08	1.425.047.475,23	1.211.610.687,69	82,58%	85,02%	0,52%	6,09%	1,31%	14,67%
29-06-08	1.390.705.671,52	1.179.634.400,67	82,07%	84,82%	0,51%	5,99%	0,23%	2,78%
29-07-08	1.362.370.700,45	1.141.714.826,62	81,56%	83,80%	0,53%	6,22%	1,20%	13,50%
29-08-08	1.331.534.136,21	1.105.920.182,18	81,06%	83,06%	0,54%	6,34%	0,89%	10,19%
29-09-08	1.303.124.302,53	1.082.910.812,05	80,56%	83,10%	0,53%	6,15%	-0,05%	-0,65%
29-10-08	1.275.063.069,05	1.063.511.947,48	80,07%	83,41%	0,50%	5,87%	-0,37%	-4,53%
29-11-08	1.248.852.138,74	1.035.692.802,28	79,57%	82,93%	0,50%	5,89%	0,57%	6,65%
29-12-08	1.220.445.119,78	972.884.865,28	79,08%	79,72%	0,59%	6,91%	3,88%	37,79%
29-01-09	1.193.632.378,70	941.650.976,96	78,60%	78,89%	0,61%	7,04%	1,04%	11,75%
28-02-09	1.167.208.480,45	904.885.175,16	78,11%	77,53%	0,63%	7,35%	1,73%	18,88%
29-03-09	1.142.623.609,81	870.304.016,09	77,63%	76,17%	0,66%	7,66%	1,75%	19,11%
29-04-09	1.117.111.067,78	852.907.482,54	77,15%	76,35%	0,64%	7,42%	-0,24%	-2,91%
29-05-09	1.097.232.631,91	801.722.405,98	76,68%	73,07%	0,73%	8,38%	4,30%	40,97%
29-06-09	1.072.535.569,55	792.563.414,66	76,21%	73,90%	0,69%	7,92%	-1,13%	-14,49%
29-07-09	1.051.445.663,79	772.196.880,98	75,74%	73,44%	0,68%	7,90%	0,62%	7,14%
29-08-09	1.031.693.851,60	743.976.118,87	75,27%	72,11%	0,71%	8,18%	1,81%	19,68%
29-09-09	1.013.201.541,21	729.618.274,27	74,81%	72,01%	0,70%	8,04%	0,14%	1,67%
29-10-09	992.077.168,83	720.801.654,48	74,35%	72,66%	0,66%	7,68%	-0,90%	-11,29%
29-11-09	976.026.726,93	696.654.310,54	73,89%	71,38%	0,69%	7,93%	1,76%	19,20%
29-12-09	945.917.210,18	664.116.098,68	73,44%	70,21%	0,70%	8,14%	1,64%	17,96%
29-01-10	928.004.894,09	670.560.088,35	72,98%	72,26%	0,64%	7,36%	-2,92%	-41,24%
28-02-10	909.693.058,32	645.573.841,13	72,53%	70,97%	0,66%	7,61%	1,79%	19,47%
29-03-10	894.606.309,06	640.566.728,00	72,09%	71,60%	0,63%	7,28%	-0,90%	-11,32%
29-04-10	876.912.976,48	622.326.279,91	71,64%	70,97%	0,63%	7,34%	0,89%	10,14%
29-05-10	863.897.426,44	601.855.869,06	71,20%	69,67%	0,66%	7,58%	1,83%	19,90%
29-06-10	848.414.294,62	587.834.700,09	70,76%	69,29%	0,65%	7,56%	0,55%	6,37%
29-07-10	835.797.723,56	583.383.919,33	70,33%	69,80%	0,63%	7,29%	-0,74%	-9,26%
29-08-10	822.356.343,46	572.326.824,63	69,90%	69,60%	0,62%	7,22%	0,29%	3,45%
29-09-10	812.000.292,12	564.672.543,06	69,47%	69,54%	0,61%	7,12%	0,08%	0,94%
29-10-10	799.512.403,49	553.986.104,28	69,04%	69,29%	0,61%	7,07%	0,36%	4,24%
29-11-10	788.911.967,60	539.969.440,19	68,61%	68,44%	0,62%	7,19%	1,22%	13,70%
29-12-10	777.600.442,99	532.998.798,28	68,19%	68,54%	0,61%	7,05%	-0,14%	-1,75%
29-01-11	766.064.820,65	523.385.649,86	67,77%	68,32%	0,60%	7,00%	0,32%	3,83%
28-02-11	752.290.785,47	513.036.157,00	67,35%	68,20%	0,60%	6,93%	0,18%	2,17%
29-03-11	742.132.777,16	501.746.874,06	66,94%	67,61%	0,60%	6,97%	0,86%	9,87%
29-04-11	730.529.427,50	493.661.599,62	66,53%	67,58%	0,59%	6,88%	0,05%	0,58%
29-05-11	721.185.851,43	474.873.698,70	66,12%	65,85%	0,62%	7,21%	2,56%	26,74%
29-06-11	710.082.815,05	463.860.183,22	65,71%	65,32%	0,62%	7,24%	0,79%	9,10%
29-07-11	699.815.074,38	463.769.545,17	65,31%	66,27%	0,59%	6,91%	-1,45%	-18,82%
29-08-11	692.055.338,72	452.448.424,44	64,90%	65,38%	0,61%	7,03%	1,35%	15,02%

0,62%

Date	Outstanding	Real outstanding	Vector de Prepagado de tapc	Remaining at the end of the month	Average Single Monthly Mortality	CPR	Monthly Single Mortality	CPR
29-09-11	683.487.583,46	446.229.623,25	64,50%	65,29%	0,60%	6,95%	0,14%	1,65%
29-10-11	673.692.095,07	436.546.645,56	64,11%	64,80%	0,60%	6,98%	0,75%	8,61%
29-11-11	665.627.259,05	430.032.762,63	63,71%	64,61%	0,60%	6,93%	0,30%	3,52%
29-12-11	657.280.714,60	420.591.051,00	63,32%	63,99%	0,60%	6,98%	0,95%	10,86%
29-01-12	647.668.469,60	408.007.236,49	62,93%	63,00%	0,61%	7,13%	1,55%	17,12%
29-02-12	635.514.214,21	393.092.520,15	62,54%	61,85%	0,63%	7,30%	1,81%	19,71%
29-03-12	628.057.866,97	385.136.888,13	62,16%	61,32%	0,63%	7,34%	0,86%	9,85%
29-04-12	619.485.275,26	379.676.787,00	61,77%	61,29%	0,63%	7,26%	0,05%	0,64%
29-05-12	612.195.531,67	370.510.383,56	61,39%	60,52%	0,63%	7,34%	1,25%	14,03%
29-06-12	604.525.401,81	364.291.316,27	61,02%	60,26%	0,63%	7,32%	0,43%	5,05%
29-07-12	597.373.006,04	357.673.936,68	60,64%	59,87%	0,63%	7,32%	0,64%	7,43%
29-08-12	590.991.786,12	342.836.871,20	60,27%	58,01%	0,66%	7,66%	3,11%	31,58%
29-09-12	585.425.656,94	339.748.840,89	59,90%	58,03%	0,65%	7,57%	-0,04%	-0,50%
29-10-12	579.179.091,63	336.088.541,14	59,53%	58,03%	0,65%	7,48%	0,01%	0,13%
29-11-12	572.608.605,75	330.191.644,87	59,16%	57,66%	0,65%	7,48%	0,63%	7,27%
29-12-12	566.890.043,52	324.952.836,30	58,80%	57,32%	0,64%	7,47%	0,59%	6,90%
29-01-13	560.527.709,41	318.671.256,00	58,44%	56,85%	0,65%	7,49%	0,82%	9,41%
28-02-13	549.472.090,44	308.202.897,13	58,08%	56,09%	0,65%	7,58%	1,34%	14,94%
29-03-13	543.826.323,85	302.666.479,70	57,72%	55,65%	0,66%	7,60%	0,78%	8,93%
29-04-13	537.830.387,07	298.878.790,25	57,36%	55,57%	0,65%	7,53%	0,15%	1,79%
29-05-13	531.475.455,54	291.149.220,78	57,01%	54,78%	0,66%	7,63%	1,42%	15,78%
29-06-13	524.452.741,37	285.503.996,80	56,66%	54,44%	0,66%	7,63%	0,63%	7,26%
29-07-13	518.101.316,65	277.496.891,92	56,31%	53,56%	0,67%	7,74%	1,61%	17,73%
29-08-13	512.042.606,94	274.046.768,12	55,96%	53,52%	0,66%	7,67%	0,07%	0,89%
29-09-13	506.042.606,94	270.677.650,41	55,62%	53,49%	0,66%	7,60%	0,06%	0,70%
29-10-13	500.974.521,88	265.591.409,81	55,28%	53,01%	0,66%	7,63%	0,89%	10,13%
29-11-13	494.740.368,97	260.551.051,41	54,94%	52,66%	0,66%	7,63%	0,66%	7,66%
29-12-13	489.157.984,23	256.084.610,86	54,60%	52,35%	0,66%	7,62%	0,59%	6,88%
29-01-14	483.256.145,99	251.634.437,36	54,26%	52,07%	0,66%	7,61%	0,54%	6,27%
28-02-14	472.023.696,25	243.053.075,83	53,93%	51,49%	0,66%	7,66%	1,11%	12,55%
29-03-14	466.510.349,06	238.439.699,12	53,60%	51,11%	0,66%	7,66%	0,74%	8,51%
29-04-14	461.005.444,67	235.272.348,17	53,27%	51,03%	0,66%	7,61%	0,15%	1,79%
29-05-14	454.615.611,74	229.311.224,96	52,94%	50,44%	0,66%	7,66%	1,16%	13,11%
29-06-14	447.960.641,88	225.025.196,58	52,61%	50,23%	0,66%	7,64%	0,41%	4,82%
29-07-14	442.272.190,78	218.559.558,33	52,29%	49,42%	0,67%	7,74%	1,62%	17,84%
29-08-14	436.313.662,70	214.045.235,22	51,97%	49,06%	0,67%	7,75%	0,73%	8,40%
29-09-14	431.398.153,44	211.111.439,40	51,65%	48,94%	0,67%	7,70%	0,25%	2,92%
29-10-14	426.127.171,41	207.321.515,21	51,33%	48,65%	0,66%	7,69%	0,58%	6,75%
29-11-14	419.997.028,96	203.676.186,47	51,01%	48,49%	0,66%	7,66%	0,32%	3,82%
29-12-14	414.883.830,88	199.714.322,76	50,70%	48,14%	0,66%	7,67%	0,74%	8,49%
29-01-15	409.742.527,43	195.751.001,68	50,39%	47,77%	0,66%	7,68%	0,75%	8,69%
28-02-15	398.811.453,36	186.624.739,75	50,08%	46,80%	0,68%	7,81%	2,05%	22,00%
29-03-15	394.076.633,04	184.200.516,87	49,77%	46,74%	0,67%	7,76%	0,11%	1,35%
29-04-15	389.187.708,56	181.629.051,31	49,46%	46,67%	0,67%	7,71%	0,16%	1,87%
29-05-15	383.253.250,61	178.101.587,38	49,16%	46,47%	0,66%	7,69%	0,42%	4,97%
29-06-15	378.844.225,87	173.719.166,49	48,85%	45,86%	0,67%	7,75%	1,33%	14,80%
29-07-15	373.954.328,05	170.394.373,13	48,55%	45,57%	0,67%	7,75%	0,63%	7,32%
29-08-15	368.487.220,77	166.003.413,34	48,25%	45,05%	0,67%	7,79%	1,13%	12,76%
29-09-15	364.406.486,82	164.272.940,04	47,96%	45,08%	0,67%	7,72%	-0,07%	-0,79%
29-10-15	360.319.194,28	162.235.310,71	47,66%	45,03%	0,66%	7,67%	0,12%	1,43%
29-11-15	354.989.976,04	159.640.315,20	47,37%	44,97%	0,66%	7,62%	0,12%	1,46%
29-12-15	350.920.615,31	157.463.705,76	47,08%	44,87%	0,65%	7,58%	0,22%	2,60%
29-01-16	346.489.968,33	155.118.830,68	46,79%	44,77%	0,65%	7,54%	0,23%	2,72%
29-02-16	341.423.166,66	153.174.900,30	46,50%	44,86%	0,64%	7,46%	-0,21%	-2,58%
29-03-16	337.367.061,91	148.780.220,96	46,21%	44,10%	0,65%	7,56%	1,70%	18,61%
29-04-16	333.487.896,26	148.291.594,17	45,93%	44,47%	0,64%	7,43%	-0,83%	-10,44%
29-05-16	328.132.603,71	145.471.200,63	45,65%	44,33%	0,64%	7,40%	0,30%	3,55%
29-06-16	324.274.615,91	143.455.969,12	45,36%	44,24%	0,64%	7,36%	0,21%	2,52%
29-07-16	319.826.665,43	140.510.184,84	45,09%	43,93%	0,64%	7,37%	0,69%	7,99%
29-08-16	314.998.259,25	136.496.421,85	44,81%	43,33%	0,64%	7,43%	1,37%	15,23%
29-09-16	311.604.947,32	134.954.795,83	44,53%	43,31%	0,64%	7,38%	0,05%	0,63%
29-10-16	308.249.378,04	128.874.260,60	44,26%	41,81%	0,66%	7,62%	3,47%	34,51%
29-11-16	303.278.358,45	126.305.709,00	43,99%	41,65%	0,66%	7,60%	0,39%	4,54%
29-12-16	299.891.887,48	124.986.797,41	43,71%	41,68%	0,65%	7,54%	-0,07%	-0,88%
29-01-17	296.259.364,53	122.973.465,24	43,45%	41,51%	0,65%	7,52%	0,40%	4,75%
28-02-17	293.089.650,34	119.716.383,15	43,18%	40,85%	0,66%	7,60%	1,60%	17,55%
29-03-17	289.990.784,17	118.413.987,25	42,91%	40,83%	0,65%	7,55%	0,03%	0,37%
29-04-17	287.053.446,95	118.223.371,16	42,65%	41,19%	0,64%	7,42%	-0,86%	-10,83%
29-05-17	283.646.861,74	116.441.219,07	42,39%	41,05%	0,64%	7,40%	0,32%	3,83%
29-06-17	280.523.250,84	113.995.470,17	42,12%	40,64%	0,64%	7,43%	1,01%	11,47%
28-07-17	277.651.139,44	112.503.196,94	41,87%	40,52%	0,64%	7,40%	0,29%	3,40%
29-08-17	274.704.145,35	111.107.441,72	41,61%	40,45%	0,64%	7,36%	0,18%	2,15%
29-09-17	271.846.188,76	109.459.076,85	41,35%	40,27%	0,63%	7,35%	0,45%	5,24%
29-10-17	269.146.760,95	108.175.569,90	41,10%	40,19%	0,63%	7,31%	0,18%	2,16%
29-11-17	266.072.909,67	107.045.566,13	40,84%	40,23%	0,63%	7,26%	-0,10%	-1,19%
29-12-17	263.272.213,61	105.396.564,26	40,59%	40,03%	0,63%	7,25%	0,49%	5,76%
29-01-18	260.587.148,00	103.873.535,94	40,34%	39,86%	0,62%	7,23%	0,43%	5,03%
28-02-18	257.591.500,71	102.757.911,03	40,09%	39,89%	0,62%	7,18%	-0,08%	-0,92%

0,62%

Date	Outstanding	Real outstanding	Vector de Prepago tacp	Remaining at the end of the month	Average Single Monthly Mortality	CPR	Monthly Single Monthly Mortality	CPR
29-03-18	254.836.455,63	101.138.216,46	39,85%	39,69%	0,62%	7,17%	0,51%	5,98%
29-04-18	252.156.060,66	100.036.308,07	39,60%	39,67%	0,61%	7,13%	0,04%	0,46%
29-05-18	249.191.272,21	97.871.370,48	39,36%	39,28%	0,62%	7,16%	1,00%	11,36%
29-06-18	246.389.401,48	93.500.769,71	39,12%	37,95%	0,64%	7,36%	3,38%	33,80%
29-07-18	243.550.228,94	92.992.983,83	38,87%	38,18%	0,63%	7,27%	-0,62%	-7,65%

FTA SANTANDER EMPRESAS 1

4-nov.-18

4,24

Fecha	Principal disponible para la amortización	SERIE D	AMORTIZACION SERIE D	VIDA SERIE D	
31-oct-05		170.500.000			
04-nov-05	0	0,00	170.500.000	0,00	0
04-dic-05	0	0,00	170.500.000	0,00	0
04-ene-06	0	0,00	170.500.000	0,00	0
04-feb-06	1	271.837.304,52	170.500.000	0,00	0
04-mar-06	0	0,00	170.500.000	0,00	0
04-abr-06	0	0,00	170.500.000	0,00	0
04-may-06	1	228.014.960,03	170.500.000	0,00	0
04-jun-06	0	0,00	170.500.000	0,00	0
04-jul-06	0	0,00	170.500.000	0,00	0
04-ago-06	1	215.943.008,64	170.500.000	0,00	0
04-sep-06	0	0,00	170.500.000	0,00	0
04-oct-06	0	0,00	170.500.000	0,00	0
04-nov-06	1	207.023.316,37	170.500.000	0,00	0
04-dic-06	0	0,00	170.500.000	0,00	0
04-ene-07	0	0,00	170.500.000	0,00	0
04-feb-07	1	194.432.411,39	170.500.000	0,00	0
04-mar-07	0	0,00	170.500.000	0,00	0
04-abr-07	0	0,00	170.500.000	0,00	0
04-may-07	1	171.773.258,06	170.500.000	0,00	0
04-jun-07	0	0,00	170.500.000	0,00	0
04-jul-07	0	0,00	170.500.000	0,00	0
04-ago-07	1	141.128.289,30	170.500.000	0,00	0
04-sep-07	0	0,00	170.500.000	0,00	0
04-oct-07	0	0,00	170.500.000	0,00	0
04-nov-07	1	138.010.168,42	170.500.000	0,00	0
04-dic-07	0	0,00	170.500.000	0,00	0
04-ene-08	0	0,00	170.500.000	0,00	0
04-feb-08	1	125.529.946,98	170.500.000	0,00	0
04-mar-08	0	0,00	170.500.000	0,00	0
04-abr-08	0	0,00	170.500.000	0,00	0
04-may-08	1	152.626.097,13	170.500.000	0,00	0
04-jun-08	0	0,00	170.500.000	0,00	0

FTA SANTANDER EMPRESAS 1

4-nov.-18

4,24

Fecha	Principal disponible para la amortización	SERIE D	AMORTIZACION SERIE D	VIDA SERIE D	
04-jul-08	0	0,00	170.500.000	0,00	0
04-ago-08	1	111.966.412,54	170.500.000	0,00	0
04-sep-08	0	0,00	170.500.000	0,00	0
04-oct-08	0	0,00	170.500.000	0,00	0
04-nov-08	1	78.202.879,14	170.500.000	0,00	0
04-dic-08	0	0,00	170.500.000	0,00	0
04-ene-09	0	0,00	170.500.000	0,00	0
04-feb-09	1	121.860.970,52	170.500.000	0,00	0
04-mar-09	0	0,00	170.500.000	0,00	0
04-abr-09	0	0,00	170.500.000	0,00	0
04-may-09	1	88.743.494,42	170.500.000	0,00	0
04-jun-09	0	0,00	170.500.000	0,00	0
04-jul-09	0	0,00	170.500.000	0,00	0
04-ago-09	1	80.710.601,56	170.500.000	0,00	0
04-sep-09	0	0,00	170.500.000	0,00	0
04-oct-09	0	0,00	170.500.000	0,00	0
04-nov-09	1	51.395.226,50	170.500.000	0,00	0
04-dic-09	0	0,00	170.500.000	0,00	0
04-ene-10	0	0,00	170.500.000	0,00	0
04-feb-10	1	43.513.953,63	170.500.000	0,00	0
04-mar-10	0	0,00	170.500.000	0,00	0
04-abr-10	0	0,00	170.500.000	0,00	0
04-may-10	1	49.035.948,12	170.500.000	0,00	0
04-jun-10	0	0,00	170.500.000	0,00	0
04-jul-10	0	0,00	170.500.000	0,00	0
04-ago-10	1	40.447.551,76	170.500.000	0,00	0
04-sep-10	0	0,00	170.500.000	0,00	0
04-oct-10	0	0,00	170.500.000	0,00	0
04-nov-10	1	35.839.891,27	170.500.000	0,00	0
04-dic-10	0	0,00	170.500.000	0,00	0
04-ene-11	0	0,00	170.500.000	0,00	0
04-feb-11	1	32.799.078,45	170.500.000	0,00	0
04-mar-11	0	0,00	170.500.000	0,00	0
04-abr-11	0	0,00	170.500.000	0,00	0

FTA SANTANDER EMPRESAS 1

4-nov.-18

4,24

Fecha		Principal disponible para la amortización	SERIE D	AMORTIZACION SERIE D	VIDA SERIE D
04-may-11	1	33.169.913,19	170.500.000	0,00	0
04-jun-11	0	0,00	170.500.000	0,00	0
04-jul-11	0	0,00	170.500.000	0,00	0
04-ago-11	1	28.978.741,15	170.500.000	0,00	0
04-sep-11	0	0,00	170.500.000	0,00	0
04-oct-11	0	0,00	170.500.000	0,00	0
04-nov-11	1	25.135.275,93	170.500.000	0,00	0
04-dic-11	0	0,00	170.500.000	0,00	0
04-ene-12	0	0,00	170.500.000	0,00	0
04-feb-12	1	24.303.995,47	170.500.000	0,00	0
04-mar-12	0	0,00	170.500.000	0,00	0
04-abr-12	0	0,00	170.500.000	0,00	0
04-may-12	1	24.891.356,58	170.500.000	0,00	0
04-jun-12	0	0,00	170.500.000	0,00	0
04-jul-12	0	0,00	170.500.000	0,00	0
04-ago-12	1	20.433.431,65	170.500.000	0,00	0
04-sep-12	0	0,00	170.500.000	0,00	0
04-oct-12	0	0,00	170.500.000	0,00	0
04-nov-12	1	17.479.727,42	170.500.000	0,00	0
04-dic-12	0	0,00	170.500.000	0,00	0
04-ene-13	0	0,00	170.500.000	0,00	0
04-feb-13	1	17.227.405,54	170.500.000	0,00	0
04-mar-13	0	0,00	170.500.000	0,00	0
04-abr-13	0	0,00	170.500.000	0,00	0
04-may-13	1	19.031.990,87	170.500.000	0,00	0
04-jun-13	0	0,00	170.500.000	0,00	0
04-jul-13	0	0,00	170.500.000	0,00	0
04-ago-13	1	31.016.501,56	170.500.000	0,00	0
04-sep-13	0	0,00	170.500.000	0,00	0
04-oct-13	0	0,00	170.500.000	0,00	0
04-nov-13	1	11.905.482,11	170.500.000	0,00	0
04-dic-13	0	0,00	170.500.000	0,00	0
04-ene-14	0	0,00	170.500.000	0,00	0
04-feb-14	1	13.956.972,45	170.500.000	0,00	0

FTA SANTANDER EMPRESAS 1

4-nov.-18

4,24

Fecha	Principal disponible para la amortización	SERIE D	AMORTIZACION SERIE D	VIDA SERIE D	
04-mar-14	0	0,00	170.500.000	0,00	0
04-abr-14	0	0,00	170.500.000	0,00	0
04-may-14	1	16.362.089,19	170.500.000	0,00	0
04-jun-14	0	0,00	170.500.000	0,00	0
04-jul-14	0	0,00	170.500.000	0,00	0
04-ago-14	1	16.712.789,84	170.500.000	0,00	0
04-sep-14	0	0,00	170.500.000	0,00	0
04-oct-14	0	0,00	170.500.000	0,00	0
04-nov-14	1	11.238.043,12	170.500.000	0,00	0
04-dic-14	0	0,00	170.500.000	0,00	0
04-ene-15	0	0,00	170.500.000	0,00	0
04-feb-15	1	11.570.513,53	170.500.000	0,00	0
04-mar-15	0	0,00	170.500.000	0,00	0
04-abr-15	0	0,00	170.500.000	0,00	0
04-may-15	1	14.121.950,37	170.500.000	0,00	0
04-jun-15	0	0,00	170.500.000	0,00	0
04-jul-15	0	0,00	170.500.000	0,00	0
04-ago-15	1	62.494,87	170.500.000	0,00	0
04-sep-15	0	0,00	170.500.000	0,00	0
04-oct-15	0	0,00	170.500.000	0,00	0
04-nov-15	1	9.831.490,90	170.500.000	0,00	0
04-dic-15	0	0,00	170.500.000	0,00	0
04-ene-16	0	0,00	170.500.000	0,00	0
04-feb-16	1	9.622.552,81	170.500.000	8.387.487,28	-8.421.037.225
04-mar-16	0	0,00	162.112.513	0,00	0
04-abr-16	0	0,00	162.112.513	0,00	0
04-may-16	1	8.947.265,00	162.112.513	8.947.265,00	-8.177.800.207
04-jun-16	0	0,00	153.165.248	0,00	0
04-jul-16	0	0,00	153.165.248	0,00	0
04-ago-16	1	8.970.606,36	153.165.248	8.970.606,36	-7.373.838.430
04-sep-16	0	0,00	144.194.641	0,00	0
04-oct-16	0	0,00	144.194.641	0,00	0
04-nov-16	1	7.770.587,76	144.194.641	7.770.587,76	-5.672.529.064
04-dic-16	0	0,00	136.424.054	0,00	0

FTA SANTANDER EMPRESAS 1

4-nov.-18

4,24

Fecha	Principal disponible para la amortización	SERIE D	AMORTIZACION SERIE D	VIDA SERIE D
04-ene-17	0,00	136.424.054	0,00	0
04-feb-17	7.713.215,81	136.424.054	7.713.215,81	-4.921.031.684
04-mar-17	0,00	128.710.838	0,00	0
04-abr-17	0,00	128.710.838	0,00	0
04-may-17	6.288.664,20	128.710.838	6.288.664,20	-3.452.476.648
04-jun-17	0,00	122.422.174	0,00	0
04-jul-17	0,00	122.422.174	0,00	0
04-ago-17	6.183.386,54	122.422.174	6.183.386,54	-2.825.807.647
04-sep-17	0,00	116.238.787	0,00	0
04-oct-17	0,00	116.238.787	0,00	0
04-nov-17	5.628.617,87	116.238.787	5.628.617,87	-2.054.445.524
04-dic-17	0,00	110.610.169	0,00	0
04-ene-18	0,00	110.610.169	0,00	0
04-feb-18	5.483.433,01	110.610.169	5.483.433,01	-1.496.977.211
04-mar-18	0,00	105.126.736	0,00	0
04-abr-18	0,00	105.126.736	0,00	0
04-may-18	5.268.500,37	105.126.736	5.268.500,37	-969.404.068
04-jun-18	0,00	99.858.236	0,00	0
04-jul-18	0,00	99.858.236	0,00	0
04-ago-18	5.178.440,62	99.858.236	5.178.440,62	-476.416.537
04-sep-18	0,00	94.679.795	0,00	0
04-oct-18	0,00	94.679.795	0,00	0
04-nov-18	4.925.019,07	94.679.795	4.925.019,07	0
04-dic-18	0,00	89.754.776	0,00	0
04-ene-19	0,00	89.754.776	0,00	0
04-feb-19	4.767.652,12	89.754.776	4.767.652,12	438.623.995
04-mar-19	0,00	84.987.124	0,00	0
04-abr-19	0,00	84.987.124	0,00	0
04-may-19	4.378.212,94	84.987.124	4.378.212,94	792.456.542
04-jun-19	0,00	80.608.911	0,00	0
04-jul-19	0,00	80.608.911	0,00	0
04-ago-19	4.229.749,33	80.608.911	4.229.749,33	1.154.721.566
04-sep-19	0,00	76.379.162	0,00	0
04-oct-19	0,00	76.379.162	0,00	0

FTA SANTANDER EMPRESAS 1

4-nov.-18

4,24

Fecha		Principal disponible para la amortización	SERIE D	AMORTIZACION SERIE D	VIDA SERIE D
04-nov-19	1	3.864.515,12	76.379.162	3.864.515,12	1.410.548.019
04-dic-19	0	0,00	72.514.647	0,00	0
04-ene-20	0	0,00	72.514.647	0,00	0
04-feb-20	1	3.665.218,79	72.514.647	3.665.218,79	1.675.004.988
04-mar-20	0	0,00	68.849.428	0,00	0
04-abr-20	0	0,00	68.849.428	0,00	0
04-may-20	1	3.373.399,37	68.849.428	3.373.399,37	1.845.249.454
04-jun-20	0	0,00	65.476.028	0,00	0
04-jul-20	0	0,00	65.476.028	0,00	0
04-ago-20	1	3.266.626,93	65.476.028	3.266.626,93	2.087.374.607
04-sep-20	0	0,00	62.209.402	0,00	0
04-oct-20	0	0,00	62.209.402	0,00	0
04-nov-20	1	2.960.862,22	62.209.402	2.960.862,22	2.164.390.282
04-dic-20	0	0,00	59.248.539	0,00	0
04-ene-21	0	0,00	59.248.539	0,00	0
04-feb-21	1	2.889.614,53	59.248.539	2.889.614,53	2.378.152.755
04-mar-21	0	0,00	56.358.925	0,00	0
04-abr-21	0	0,00	56.358.925	0,00	0
04-may-21	1	2.820.784,90	56.358.925	2.820.784,90	2.572.555.825
04-jun-21	0	0,00	53.538.140	0,00	0
04-jul-21	0	0,00	53.538.140	0,00	0
04-ago-21	1	2.739.404,15	53.538.140	2.739.404,15	2.750.361.768
04-sep-21	0	0,00	50.798.736	0,00	0
04-oct-21	0	0,00	50.798.736	0,00	0
04-nov-21	1	2.654.529,71	50.798.736	2.654.529,71	2.909.364.560
04-dic-21	0	0,00	48.144.206	0,00	0
04-ene-22	0	0,00	48.144.206	0,00	0
04-feb-22	1	2.586.467,50	48.144.206	2.586.467,50	3.072.723.385
04-mar-22	0	0,00	45.557.739	0,00	0
04-abr-22	0	0,00	45.557.739	0,00	0
04-may-22	1	2.510.574,96	45.557.739	2.510.574,96	3.206.004.224
04-jun-22	0	0,00	43.047.164	0,00	0
04-jul-22	0	0,00	43.047.164	0,00	0
04-ago-22	1	2.429.676,62	43.047.164	2.429.676,62	3.326.227.298

FTA SANTANDER EMPRESAS 1

4-nov.-18

4,24

Fecha	Principal disponible para la amortización	SERIE D	AMORTIZACION SERIE D	VIDA SERIE D	
04-sep-22	0	0,00	40.617.487	0,00	0
04-oct-22	0	0,00	40.617.487	0,00	0
04-nov-22	1	2.236.884,04	40.617.487	2.236.884,04	3.268.087.589
04-dic-22	0	0,00	38.380.603	0,00	0
04-ene-23	0	0,00	38.380.603	0,00	0
04-feb-23	1	2.250.357,29	38.380.603	2.250.357,29	3.494.804.869
04-mar-23	0	0,00	36.130.246	0,00	0
04-abr-23	0	0,00	36.130.246	0,00	0
04-may-23	1	1.772.412,10	36.130.246	1.772.412,10	2.910.300.674
04-jun-23	0	0,00	34.357.834	0,00	0
04-jul-23	0	0,00	34.357.834	0,00	0
04-ago-23	1	1.726.548,83	34.357.834	1.726.548,83	2.993.835.679
04-sep-23	0	0,00	32.631.285	0,00	0
04-oct-23	0	0,00	32.631.285	0,00	0
04-nov-23	1	1.573.056,09	32.631.285	1.573.056,09	2.872.400.421
04-dic-23	0	0,00	31.058.229	0,00	0
04-ene-24	0	0,00	31.058.229	0,00	0
04-feb-24	1	1.531.501,32	31.058.229	1.531.501,32	2.937.419.531
04-mar-24	0	0,00	29.526.727	0,00	0
04-abr-24	0	0,00	29.526.727	0,00	0
04-may-24	1	1.832.701,75	29.526.727	1.832.701,75	3.680.065.115
04-jun-24	0	0,00	27.694.026	0,00	0
04-jul-24	0	0,00	27.694.026	0,00	0
04-ago-24	1	3.716.607,82	27.694.026	3.716.607,82	7.804.876.416
04-sep-24	0	0,00	23.977.418	0,00	0
04-oct-24	0	0,00	23.977.418	0,00	0
04-nov-24	1	2.313.072,21	23.977.418	2.313.072,21	5.070.254.294
04-dic-24	0	0,00	21.664.345	0,00	0
04-ene-25	0	0,00	21.664.345	0,00	0
04-feb-25	1	2.757.510,58	21.664.345	2.757.510,58	6.298.154.163
04-mar-25	0	0,00	18.906.835	0,00	0
04-abr-25	0	0,00	18.906.835	0,00	0
04-may-25	1	1.057.307,64	18.906.835	1.057.307,64	2.508.991.030
04-jun-25	0	0,00	17.849.527	0,00	0

FTA SANTANDER EMPRESAS 1

4-nov.-18

4,24

Fecha	Principal disponible para la amortización	SERIE D	AMORTIZACION SERIE D	VIDA SERIE D
04-jul-25	0,00	17.849.527	0,00	0
04-ago-25	1.030.210,57	17.849.527	1.030.210,57	2.539.469.052
04-sep-25	0,00	16.819.317	0,00	0
04-oct-25	0,00	16.819.317	0,00	0
04-nov-25	976.209,75	16.819.317	976.209,75	2.496.168.342
04-dic-25	0,00	15.843.107	0,00	0
04-ene-26	0,00	15.843.107	0,00	0
04-feb-26	951.064,44	15.843.107	951.064,44	2.519.369.692
04-mar-26	0,00	14.892.043	0,00	0
04-abr-26	0,00	14.892.043	0,00	0
04-may-26	900.438,35	14.892.043	900.438,35	2.465.400.209
04-jun-26	0,00	13.991.604	0,00	0
04-jul-26	0,00	13.991.604	0,00	0
04-ago-26	877.121,20	13.991.604	877.121,20	2.482.252.983
04-sep-26	0,00	13.114.483	0,00	0
04-oct-26	0,00	13.114.483	0,00	0
04-nov-26	839.356,45	13.114.483	839.356,45	2.452.599.553
04-dic-26	0,00	12.275.127	0,00	0
04-ene-27	0,00	12.275.127	0,00	0
04-feb-27	817.468,54	12.275.127	817.468,54	2.463.850.177
04-mar-27	0,00	11.457.658	0,00	0
04-abr-27	0,00	11.457.658	0,00	0
04-may-27	779.932,03	11.457.658	779.932,03	2.420.129.080
04-jun-27	0,00	10.677.726	0,00	0
04-jul-27	0,00	10.677.726	0,00	0
04-ago-27	759.448,98	10.677.726	759.448,98	2.426.439.501
04-sep-27	0,00	9.918.277	0,00	0
04-oct-27	0,00	9.918.277	0,00	0
04-nov-27	729.061,89	9.918.277	729.061,89	2.396.426.447
04-dic-27	0,00	9.189.215	0,00	0
04-ene-28	0,00	9.189.215	0,00	0
04-feb-28	709.757,43	9.189.215	709.757,43	2.398.270.345
04-mar-28	0,00	8.479.458	0,00	0
04-abr-28	0,00	8.479.458	0,00	0

FTA SANTANDER EMPRESAS 1

4-nov.-18

4,24

Fecha		Principal disponible para la amortización	SERIE D	AMORTIZACION SERIE D	VIDA SERIE D
04-may-28	1	649.185,79	8.479.458	649.185,79	2.252.025.495
04-jun-28	0	0,00	7.830.272	0,00	0
04-jul-28	0	0,00	7.830.272	0,00	0
04-ago-28	1	631.926,33	7.830.272	631.926,33	2.250.289.672
04-sep-28	0	0,00	7.198.346	0,00	0
04-oct-28	0	0,00	7.198.346	0,00	0
04-nov-28	1	555.355,01	7.198.346	555.355,01	2.028.711.856
04-dic-28	0	0,00	6.642.991	0,00	0
04-ene-29	0	0,00	6.642.991	0,00	0
04-feb-29	1	540.579,14	6.642.991	540.579,14	2.024.468.868
04-mar-29	0	0,00	6.102.411	0,00	0
04-abr-29	0	0,00	6.102.411	0,00	0
04-may-29	1	479.904,02	6.102.411	479.904,02	1.839.952.021
04-jun-29	0	0,00	5.622.507	0,00	0
04-jul-29	0	0,00	5.622.507	0,00	0
04-ago-29	1	467.112,17	5.622.507	467.112,17	1.833.882.373
04-sep-29	0	0,00	5.155.395	0,00	0
04-oct-29	0	0,00	5.155.395	0,00	0
04-nov-29	1	417.485,30	5.155.395	417.485,30	1.677.455.948
04-dic-29	0	0,00	4.737.910	0,00	0
04-ene-30	0	0,00	4.737.910	0,00	0
04-feb-30	1	406.326,76	4.737.910	406.326,76	1.670.002.966
04-mar-30	0	0,00	4.331.583	0,00	0
04-abr-30	0	0,00	4.331.583	0,00	0
04-may-30	1	392.887,33	4.331.583	392.887,33	1.649.733.900
04-jun-30	0	0,00	3.938.696	0,00	0
04-jul-30	0	0,00	3.938.696	0,00	0
04-ago-30	1	382.282,89	3.938.696	382.282,89	1.640.375.872
04-sep-30	0	0,00	3.556.413	0,00	0
04-oct-30	0	0,00	3.556.413	0,00	0
04-nov-30	1	361.875,32	3.556.413	361.875,32	1.586.099.535
04-dic-30	0	0,00	3.194.538	0,00	0
04-ene-31	0	0,00	3.194.538	0,00	0
04-feb-31	1	352.021,82	3.194.538	352.021,82	1.575.297.667

FTA SANTANDER EMPRESAS 1

4-nov.-18

4,24

Fecha		Principal disponible para la amortización	SERIE D	AMORTIZACION SERIE D	VIDA SERIE D
04-mar-31	0	0,00	2.842.516	0,00	0
04-abr-31	0	0,00	2.842.516	0,00	0
04-may-31	1	329.920,61	2.842.516	329.920,61	1.505.757.649
04-jun-31	0	0,00	2.512.595	0,00	0
04-jul-31	0	0,00	2.512.595	0,00	0
04-ago-31	1	320.857,74	2.512.595	320.857,74	1.493.913.648
04-sep-31	0	0,00	2.191.737	0,00	0
04-oct-31	0	0,00	2.191.737	0,00	0
04-nov-31	1	300.109,51	2.191.737	300.109,51	1.424.919.963
04-dic-31	0	0,00	1.891.628	0,00	0
04-ene-32	0	0,00	1.891.628	0,00	0
04-feb-32	1	291.787,27	1.891.628	291.787,27	1.412.250.378
04-mar-32	0	0,00	1.599.841	0,00	0
04-abr-32	0	0,00	1.599.841	0,00	0
04-may-32	1	267.157,41	1.599.841	267.157,41	1.317.086.019
04-jun-32	0	0,00	1.332.683	0,00	0
04-jul-32	0	0,00	1.332.683	0,00	0
04-ago-32	1	259.679,15	1.332.683	259.679,15	1.304.108.675
04-sep-32	0	0,00	1.073.004	0,00	0
04-oct-32	0	0,00	1.073.004	0,00	0
04-nov-32	1	236.233,69	1.073.004	236.233,69	1.208.099.091
04-dic-32	0	0,00	836.770	0,00	0
04-ene-33	0	0,00	836.770	0,00	0
04-feb-33	1	229.553,15	836.770	229.553,15	1.195.053.695
04-mar-33	0	0,00	607.217	0,00	0
04-abr-33	0	0,00	607.217	0,00	0
04-may-33	1	181.357,43	607.217	181.357,43	960.287.615
04-jun-33	0	0,00	425.860	0,00	0
04-jul-33	0	0,00	425.860	0,00	0
04-ago-33	1	176.185,73	425.860	176.185,73	949.112.521
04-sep-33	0	0,00	249.674	0,00	0
04-oct-33	0	0,00	249.674	0,00	0
04-nov-33	1	80.591,38	249.674	80.591,38	441.560.185
04-dic-33	0	0,00	169.083	0,00	0

FTA SANTANDER EMPRESAS 1

4-nov.-18

4,24

Fecha	Principal disponible para la amortización	SERIE D	AMORTIZACION SERIE D	VIDA SERIE D
04-ene-34 0	0,00	169.083	0,00	0
04-feb-34 1	59.599,55	169.083	59.599,55	332.029.090
04-mar-34 0	0,00	109.483	0,00	0
04-abr-34 0	0,00	109.483	0,00	0
04-may-34 1	22.252,23	109.483	22.252,23	125.947.646
04-jun-34 0	0,00	87.231	0,00	0
04-jul-34 0	0,00	87.231	0,00	0
04-ago-34 1	8.437,77	87.231	8.437,77	48.534.053
04-sep-34 0	0,00	78.793	0,00	0
04-oct-34 0	0,00	78.793	0,00	0
04-nov-34 1	32.777,42	78.793	32.777,42	191.551.237
04-dic-34 0	0,00	46.016	0,00	0
04-ene-35 0	0,00	46.016	0,00	0
04-feb-35 1	0,00	46.016	0,00	0
04-mar-35 0	46.015,71	46.016	46.015,71	274.437.690