



F.T. RMBS SANTANDER 4

SANTANDER DE TITULIZACION, S.G.F.T, S.A.

JUAN IGNACIO LUCA DE TENA 11

28027 MADRID

santanderdetitulizacion@gruposantander.com



NAME OF THE FUND:

F.T. RMBS SANTANDER 4

INFORMATION AT:

QUARTER/SEMESTER: June 17, 2019 - September 16, 2019 YEAR: 2019

Acting on behalf of Santander de Titulización S.G.F.T., S.A. as General Manager:	Signature:
IÑAKI REYERO ARREGUI - GENERAL MANAGER	

I. DATA OF THE FUND

Constitution Date	June 26, 2015	Paying Agent	BANCO SANTANDER	
Disbursement Date	July 03, 2015	Negotiation Market	AIAF	
Final Date of Redemption	September 15, 2063	Ratings Agencies	STANDARD & POORS	
			DBRS	
			SCOPE RATINGS	
Management Company	SANTANDER DE TITULIZACION, S.G.F.T, S.A.	Rating	Initial	Current
Credit Rights's Seller	BANCO SANTANDER	CLASS A	A+/A(high)/AA-	A+/AA/AA+
		CLASS B	CCC/CCC/CC	CCC/B (low)/CC
		CLASS C	CC/C/C	D/C/C

II. SECURITIES ISSUED CHARGED TO THE FUND: SECURITISATION BONDS

CLASS PRIORITY ISIN CODE	NUM BONDS	NOMINAL			
			Initial	Current	%Act/In
CLASS A ES0305078000	23.600	Nominal per Bond	100.000,00	62.657,99	
		Total Nominal	2.360.000.000,00	1.478.728.564,00	62,66 %
CLASS B ES0305078018	5.900	Nominal per Bond	100.000,00	100.000,00	
		Total Nominal	590.000.000,00	590.000.000,00	100,00 %
CLASS C ES0305078026	1.475	Nominal per Bond	100.000,00	100.000,00	
		Total Nominal	147.500.000,00	147.500.000,00	100,00 %

REDEMPTION AND INTEREST OF THE BONDS					
Current			Next		
Payment Date of the Current Period September 16, 2019			Next Payment Date December 16, 2019		
	Redemption of the Bonds	Gross Interest	Interest Rate	Gross Interest Next Coupon	Net Interest Next Coupon
CLASS A	1.643,12 €	45,84 €	0,1670 %	26,45 €	21,42 €
CLASS B	0,00 €	78,87 €	0,1970 %	49,80 €	40,34 €
CLASS C	0,00 €	0,00 €	0,2170 %	54,85 €	44,43 €
Accrued amortisation due not payed	0,00 €				
Scheduled Amortisation	NO				

III. ASSET PURCHASED BY THE FUND: CREDIT RIGHTS

CREDIT RIGHTS	ISSUE DATE	CURRENT DATE
Number of CR's	19.947	17.344
CR's Outstanding to be amortised	2.950.000.214,49	2.068.728.602,71
CR's Outstanding per Loan to be amortised	149.231,08	119.276,33
Interest Rate	1,53 %	0,85 %

PREPAYMENT RATE	CURRENT SITUATION
Monthly Single Rate	2,18 %
Average Monthly Single Rate	4,51 %
Constant Prepayment Rate from Constitution	4,42 %

CURRENT DELINQUENCY	Up to 1 month	From 1 to 6 months	Greater than 6 months
Debt Due (Principal + Interest)	257.370,18	499.380,52	304.638,24
Debt to be amortised	0,00	0,00	2.067.853.934,70
Total Debt	257.370,18	499.380,52	2.068.158.572,94

F.T. RMBS SANTANDER 4

QUARTERLY BONDS PAYOUT REPORT

September 16th 2019

BONDS. PRINCIPAL	
Previous Balance	2.255.006.196,00 €
Principal Amortised	38.777.632,00 €
Outstanding Balance	2.216.228.564,00 €
% of Initial Balance	71,55%
Principal accrued and unpaid	0,00 €

DATA	
Pool Cut-off Date	09/09/2019
Payment Date	16/09/2019
Previous Payment Date	17/06/2019
Number of Days (Act/360)	91
Reference Interest Rate (%)	-0,433%
Next Payment Date	16/12/2019

INTEREST PAID	
CLASS A	1.081.824,00 €
CLASS B	465.333,00 €
CLASS C *	0,00 €
Interest accrued and unpaid	1.350.919,72 €

RESIDUAL LIFE (YEARS)		
	INITIAL	September 16th 2019
CLASS A	6,28	5,07
CLASS B	18,05	14,31
CLASS C	19,22	15,43

* In compliance with the provisions of the prospectus regarding to the article 405 of Regulation (EU) No 575/2013 Santander continues to retain a significant net financial interest in this fund on an ongoing basis under the terms required.

F.T. RMBS SANTANDER 4

QUARTERLY COLLATERAL REPORT

September 16th 2019

PRINCIPAL	
Previous Balance	2.107.506.095,31 €
Principal Amortised	38.777.492,60 €
Outstanding Balance	2.068.728.602,71 €
Number of Credit Rights	17.344
LTV	42,08%

INTEREST	
Interest received during relevant period	4.238.626,52 €
Interest accrued during relevant period	4.282.137,24 €

PRINCIPAL BALANCE IN ARREARS					
	UP to 30 DAYS	30 to 60 DAYS	60 to 90 DAYS	90 to 180 DAYS	> 180 DAYS
Principal Balance in Arrears	220.753,44 €	161.335,38 €	96.422,31 €	151.790,87 €	244.366,01 €
Interest accrued on Credit Rights in Arrears	36.616,74 €	31.757,05 €	22.259,26 €	35.815,65 €	60.272,23 €
Outstanding Balance	79.098.874,03 €	25.636.609,20 €	10.093.636,80 €	10.201.585,97 €	10.636.034,99 €
Number of Credit Rights	634	182	78	77	77
% of Outstanding Balance	3,82%	1,24%	0,49%	0,49%	0,51%

WRITE OFF	
Cumulative WRITE OFF as of previous balance	32.254.730,68 €
Difference in Actual Period	-1.040.100,20 €
Cumulative WRITE OFF up to date	31.214.630,48 €

F.T. RMBS SANTANDER 4

QUARTERLY COLLATERAL REPORT

September 16th 2019

CONTENTIOUS / JUDICIAL	
Last balance	4.979.510,10 €
Difference in Actual Period	-1.585.213,76 €
Current balance	3.394.296,34 €
Contentious CR's number	24

TRANSITORY PROPERTIES	
Last balance	10.430.775,50 €
Difference in Actual Period	1.225.224,29 €
Current balance	11.655.999,79 €
Transitory properties CR's number	154

NET LOSS	
Last balance	16.693.185,76 €
Difference in Actual Period	1.279.265,40 €
Current balance	17.972.451,16 €

F.T. RMBS SANTANDER 4

QUARTERLY REPORT - ALLOCATION OF CASH

September 16th 2019

TOTAL CASH RECEIVED END OF PERIOD	40.444.611,90 €
CASH RECEIVED - PRINCIPAL	
Amortisation of Credit Rights	36.071.252,17 €
CASH RECEIVED - INTEREST	
Interest received from Credit Rights	4.238.628,52 €
Interest received under GIC	0,00 €
CONTENTIOUS	452.690,47 €
OTHERS	-55,53 €
RESERVE FUND	-347.945,03 €
TRANSITORY PROPERTIES	30.041,30 €

TOTAL CASH PAID END OF PERIOD	40.444.611,90 €
ORDINARY EXPENSES	7.361,50 €
MANAGEMENT FEE	112.441,40 €
CLASS A INTEREST	1.081.824,00 €
CLASS B INTEREST	465.333,00 €
CLASS A REDEMPTION	38.777.632,00 €
CLASS B REDEMPTION	0,00 €
CLASS C INTEREST	0,00 €
CLASS C REDEMPTION	0,00 €
SUBORDINATED LOAN INTEREST	0,00 €
SUBORDINATED LOAN REDEMPTION	0,00 €
ADMINISTRATION FEE	0,00 €
CLASS C EXTRAORDINARY INTEREST	0,00 €
EXCESS	0,00 €

TREASURY ACCOUNT STATEMENT	123.476.549,85 €
PRINCIPAL RESERVE FUND	
Previous Balance	123.128.604,82 €
Variation	347.945,03 €
Outstanding Balance	123.476.549,85 €
WITHHOLDING TAXES	55,53 €
ISSUE EXPENSES WITHHELD	0,00 €
OTHERS	0,00 €

F.T. RMBS SANTANDER 4

CREDIT ENHANCEMENT AND SUBORDINATED LOAN

September 16th 2019

CREDIT ENHANCEMENT		
CONCEPTS	INITIAL	September 16, 2019
SUBORDINATED ISSUE	23.81%	33.28%
PRINCIPAL RESERVE FUND	147.500.000,00 € 5,00%	123.476.549,85 € 5,97%

SUBORDINATED LOANS		
CONCEPTS	INITIAL	September 16, 2019
SUBORDINATED LOAN		
Total Outstanding Subordinated Loan	865.000,00 €	383.155,09 €
Interest Rate	0,621%	0,217%

F.T. RMBS SANTANDER 4

TRIGGERS OF THE MODEL

September 16th 2019

RESERVE FUND'S TRIGGERS	
1. IF 1.a) IS HIGHER THAN 2.a) RESERVE FUNDS WILL NOT BE REDUCED	
1.a) CREDIT RIGHTS IN ARREARS OVER 90 DAYS	20.837.620,96 €
2.a) 1 % CREDIT RIGHTS OUTSTANDING BALANCE	20.687.286,03 €

THE RESERVE FUND SHALL NOT BE REDEEMED BECAUSE IT DOES NOT MEET THE MINIMUM REQUIRED LEVEL.

CUMULATIVE FAILED LOANS
62.321.977,55 €

CLASS B DEFERRAL INTEREST TRIGGERS	
CLASS B INTEREST DEFERRAL (5th PLACE) IF CUMULATIVE FAILED LOANS > 295.000.021,45 EUR	NO

F.T. RMBS SANTANDER 4

DEFINITIONS

September 16th 2019

POOL CUT-OFF DATE Means the date in which the Gestora will carry out the necessary calculations, on behalf of the Fund, for the distribution of the available funds at this date, according with the Order of Priority of Payments.
All the information regarding the Assets (Outstanding Balance of the Credit Rights, arrears' tables, transitory properties, stratification tables, etc.) are referred to this mentioned date.

WRITE OFF Those loans that at a given date are unpaid for a period equal or higher to 12 or 18 months (according to Prospectus) of arrears in due payments.

NET LOSSES Those loans which the Originator considers that will not recover (net of recoveries).

FAILED LOANS Those loans which the Originator considers that will not recover, or those loans that at a given date are unpaid for a period equal or higher to 12 or 18 months.

CUMULATIVE FAILED LOANS Accumulated outstanding balance of the failed loans without taking into account the recovered amount.

TRANSITORY PROPERTIES Those assets in the balance of the Fund as a consequence of a judicial or non-judicial process.

CONTENTIOUS / JUDICIAL Loans in which the Originator will take legal actions. This amount is included in the different buckets in arrears.



**FONDO DE TITULIZACIÓN DE ACTIVOS
RMBS SANTANDER 4**

September 16, 2019

HISTORICAL ARREARS REPORTS

HISTORICAL ARREARS REPORTS				
	Dec-18	Mar-19	Jun-19	Sep-19
15 - 30 DAYS	4,023%	4,177%	3,875%	3,824%
30 - 60 DAYS	0,914%	0,885%	1,047%	1,239%
60 - 90 DAYS	0,559%	0,508%	0,444%	0,488%
90 - 180 DAYS	0,342%	0,351%	0,402%	0,493%
MORE THAN 180 DAYS	0,570%	0,508%	0,493%	0,514%

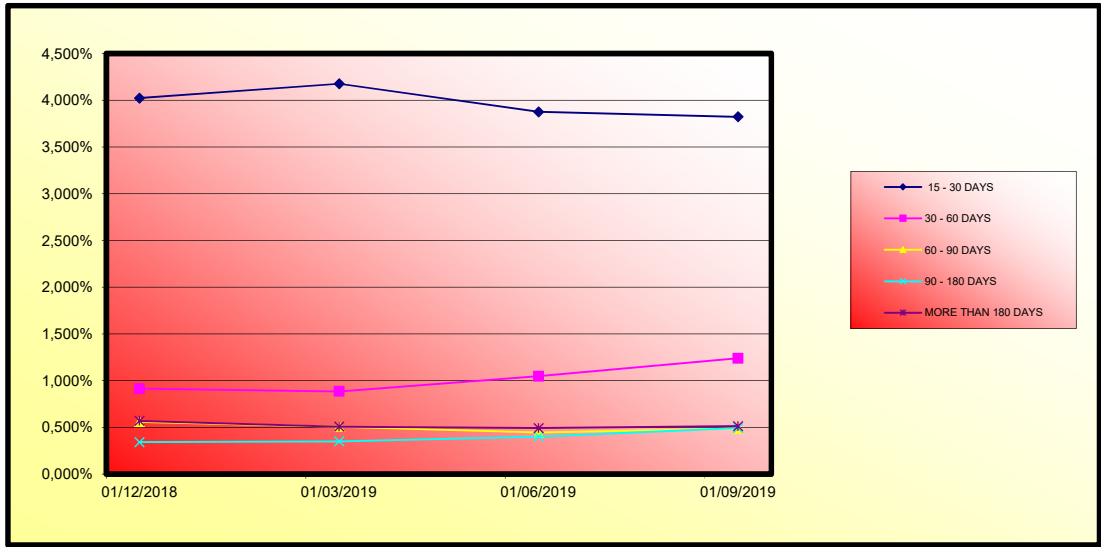



**FONDO DE TITULIZACION DE ACTIVOS
RMBS SANTANDER 4**

16-September-2019

LTV

LTV				
LTV (%)	OUTS. BALANC	% OUTSTANDING	LOANS	% LOANS
0-9,99	1.549.633,34 €	0,07%	79	0,46%
10-19,99	11.270.587,71 €	0,54%	183	1,06%
20-29,99	71.118.273,67 €	3,39%	789	4,55%
30-39,99	987.001.402,15 €	47,00%	8.785	50,65%
40-49,99	590.665.704,18 €	28,13%	4.474	25,80%
50-59,99	168.999.628,86 €	8,05%	1.236	7,13%
60-69,99	152.221.420,03 €	7,25%	1.043	6,01%
70-79,99	76.623.041,22 €	3,65%	503	2,90%
80-89,99	24.415.969,60 €	1,16%	152	0,88%
90-99,99	6.395.165,48 €	0,30%	35	0,20%
>100	9.682.456,95 €	0,46%	65	0,37%

FTA RMBS SANTANDER 4

Fecha	Saldo antes de pago	Saldo Real	0,38%	Permanencia final de mes	Tasa	Tasa	Tasa	Tasa	Saldo después de pago
			Vector de prepago		Prepago mensual desde inicio	Prepago mensual	Prepago mensual anualizada		
4,51%									
DATE	OUTSTANDING BEFORE PREPAYMENT	REAL OUTSTANDING	0,38% PREPAYMENT VECTOR	REMAINING AT THE END OF THE MONTH	AVERAGE SINGLE MONTHLY MORTALITY	CPR	MONTHLY SINGLE MONTHLY MORTALITY	CPR	OUTSTANDING AFTER PREPAYMENT
jun-15	2.950.000.000,00		100,00%	100,00%					
jul-15	2.942.165.090,13	2.902.257.807,62	99,62%	98,64%	1,36%	15,12%	1,36%	15,12%	2.902.257.807,62
ago-15	2.934.287.020,61	2.883.255.920,72	99,25%	98,26%	0,87%	9,99%	0,39%	4,56%	2.883.255.920,72
sep-15	2.926.354.355,91	2.868.125.875,08	98,88%	98,01%	0,67%	7,72%	0,26%	3,02%	2.868.125.875,08
oct-15	2.918.331.395,13	2.852.342.199,14	98,50%	97,74%	0,57%	6,63%	0,28%	3,27%	2.852.342.199,14
nov-15	2.910.270.388,24	2.836.615.974,98	98,13%	97,47%	0,51%	5,97%	0,28%	3,26%	2.836.615.974,98
dic-15	2.902.130.732,73	2.817.274.300,06	97,76%	97,08%	0,49%	5,76%	0,40%	4,73%	2.817.274.300,06
ene-16	2.893.927.751,26	2.797.306.112,07	97,40%	96,66%	0,48%	5,66%	0,43%	5,01%	2.797.306.112,07
feb-16	2.885.662.222,95	2.772.708.869,65	97,03%	96,09%	0,50%	5,81%	0,60%	6,92%	2.772.708.869,65
mar-16	2.877.323.168,96	2.764.443.675,27	96,66%	96,08%	0,44%	5,20%	0,01%	0,11%	2.764.443.675,27
abr-16	2.868.934.588,28	2.745.050.241,73	96,30%	95,68%	0,44%	5,16%	0,41%	4,82%	2.745.050.241,73
may-16	2.860.492.842,41	2.726.854.215,26	95,94%	95,94%	0,43%	5,09%	0,37%	4,35%	2.726.854.215,26
jun-16	2.851.989.780,25	2.708.456.248,99	95,58%	94,97%	0,43%	5,03%	0,38%	4,45%	2.708.456.248,99
jul-16	2.843.459.927,81	2.684.555.735,10	95,22%	94,41%	0,44%	5,17%	0,59%	6,80%	2.684.555.735,10
ago-16	2.834.913.361,98	2.667.339.741,32	94,86%	94,09%	0,43%	5,09%	0,34%	4,02%	2.667.339.741,32
sep-16	2.826.338.069,43	2.654.326.878,53	94,50%	93,91%	0,42%	4,90%	0,19%	2,21%	2.654.326.878,53
oct-16	2.817.716.760,24	2.639.379.952,87	94,15%	93,67%	0,41%	4,79%	0,26%	3,06%	2.639.379.952,87
nov-16	2.809.097.991,93	2.624.924.536,72	93,79%	93,44%	0,40%	4,67%	0,24%	2,87%	2.624.924.536,72
dic-16	2.800.439.290,56	2.605.643.301,31	93,44%	93,04%	0,40%	4,69%	0,43%	5,01%	2.605.643.301,31
ene-17	2.791.757.271,42	2.584.042.010,31	93,09%	92,56%	0,41%	4,77%	0,52%	6,07%	2.584.042.010,31
feb-17	2.783.065.349,81	2.566.137.074,66	92,74%	92,21%	0,40%	4,75%	0,38%	4,50%	2.566.137.074,66
mar-17	2.774.341.560,78	2.548.842.465,34	92,39%	91,87%	0,40%	4,73%	0,36%	4,25%	2.548.842.465,34
abr-17	2.765.614.654,73	2.537.863.152,08	92,04%	91,76%	0,39%	4,58%	0,12%	1,39%	2.537.863.152,08
may-17	2.756.879.254,35	2.516.988.449,05	91,69%	91,30%	0,40%	4,64%	0,51%	5,93%	2.516.988.449,05
jun-17	2.748.108.566,94	2.495.661.894,05	91,35%	90,81%	0,40%	4,70%	0,53%	6,19%	2.495.661.894,05
jul-17	2.739.339.005,99	2.474.453.611,35	91,01%	90,33%	0,41%	4,76%	0,53%	6,20%	2.474.453.611,35
ago-17	2.730.568.515,93	2.457.111.968,14	90,66%	89,99%	0,41%	4,75%	0,38%	4,49%	2.457.111.968,14
sep-17	2.721.781.979,06	2.441.407.328,07	90,32%	89,70%	0,40%	4,72%	0,32%	3,75%	2.441.407.328,07
oct-17	2.712.962.882,60	2.426.961.096,54	89,98%	89,46%	0,40%	4,66%	0,27%	3,18%	2.426.961.096,54
nov-17	2.704.160.951,00	2.408.849.563,61	89,64%	89,08%	0,40%	4,67%	0,42%	4,96%	2.408.849.563,61
dic-17	2.695.338.606,35	2.390.130.168,10	89,31%	88,68%	0,40%	4,69%	0,45%	5,29%	2.390.130.168,10
ene-18	2.686.505.956,35	2.372.579.141,58	88,97%	88,31%	0,40%	4,70%	0,41%	4,79%	2.372.579.141,58
feb-18	2.677.668.978,69	2.355.916.906,47	88,63%	87,98%	0,40%	4,69%	0,37%	4,40%	2.355.916.906,47
mar-18	2.668.803.782,42	2.341.009.696,04	88,30%	87,72%	0,40%	4,65%	0,30%	3,57%	2.341.009.696,04
abr-18	2.659.942.016,27	2.321.785.577,82	87,97%	87,29%	0,40%	4,69%	0,49%	5,73%	2.321.785.577,82
may-18	2.651.072.730,76	2.306.168.096,06	87,64%	86,99%	0,40%	4,67%	0,34%	4,01%	2.306.168.096,06
jun-18	2.642.166.853,54	2.287.340.794,37	87,31%	86,57%	0,40%	4,69%	0,48%	5,63%	2.287.340.794,37
jul-18	2.633.262.749,98	2.272.025.163,69	86,98%	86,28%	0,40%	4,67%	0,33%	3,93%	2.272.025.163,69
ago-18	2.624.358.036,61	2.257.495.919,91	86,65%	86,02%	0,40%	4,64%	0,30%	3,57%	2.257.495.919,91
sep-18	2.615.436.806,19	2.244.726.428,83	86,33%	85,83%	0,39%	4,59%	0,23%	2,68%	2.244.726.428,83
oct-18	2.606.481.519,13	2.230.947.331,11	86,00%	85,59%	0,39%	4,56%	0,27%	3,22%	2.230.947.331,11
nov-18	2.597.542.468,12	2.216.639.346,15	85,68%	85,34%	0,39%	4,54%	0,30%	3,53%	2.216.639.346,15
dic-18	2.588.582.030,82	2.202.033.410,97	85,36%	85,07%	0,38%	4,52%	0,32%	3,72%	2.202.033.410,97
ene-19	2.579.610.324,66	2.183.070.899,33	85,03%	84,63%	0,39%	4,55%	0,52%	6,02%	2.183.070.899,33
feb-19	2.570.632.436,20	2.168.461.140,77	84,71%	84,36%	0,39%	4,53%	0,32%	3,80%	2.168.461.140,77
mar-19	2.561.621.692,67	2.153.824.067,39	84,40%	84,08%	0,38%	4,52%	0,33%	3,84%	2.153.824.067,39
abr-19	2.552.612.337,51	2.140.270.942,39	84,08%	83,85%	0,38%	4,49%	0,28%	3,29%	2.140.270.942,39
may-19	2.543.587.968,19	2.121.504.736,28	83,76%	83,41%	0,39%	4,53%	0,53%	6,12%	2.121.504.736,28
jun-19	2.534.521.533,54	2.107.506.095,31	83,45%	83,15%	0,38%	4,51%	0,30%	3,59%	2.107.506.095,31
jul-19	2.525.456.455,14	2.094.478.833,44	83,13%	82,93%	0,38%	4,48%	0,26%	3,09%	2.094.478.833,44
ago-19	2.516.390.655,59	2.080.036.207,09	82,82%	82,66%	0,38%	4,47%	0,33%	3,91%	2.080.036.207,09
sep-19	2.507.311.752,80	2.068.728.602,71	82,51%	82,51%	0,38%	4,42%	0,18%	2,18%	2.068.728.602,71

FECHA	Principal disponible para la amortización	SERIE A	SERIE B	AMORTIZACION SERIE A	VIDA SERIE A	AMORTIZACION SERIE B	VIDA SERIE B	SERIE C	AMORTIZACION SERIE C	VIDA SERIE C
0		2.360.000.000	590.000.000					147.500.000	0,00	
0	0,00	2.360.000.000	590.000.000	0,00	0	0,00	0	147.500.000	0,00	0
0	0,00	2.360.000.000	590.000.000	0,00	0	0,00	0	147.500.000	0,00	0
15-sep-15	81.874.124,92	2.360.000.000	590.000.000	81.874.124,92	-3.579.782.363,877	0,00	0	147.500.000	0,00	0
15-oct-15	0,00	2.278.125.875	590.000.000	0,00	0	0,00	0	147.500.000	0,00	0
15-nov-15	0,00	2.278.125.875	590.000.000	0,00	0	0,00	0	147.500.000	0,00	0
15-dic-15	50.851.575,02	2.278.125.875	590.000.000	50.851.575,02	-69.666.657.777	0,00	0	147.500.000	0,00	0
15-ene-16	0,00	2.227.274.300	590.000.000	0,00	0	0,00	0	147.500.000	0,00	0
15-feb-16	0,00	2.227.274.300	590.000.000	0,00	0	0,00	0	147.500.000	0,00	0
15-mar-16	52.830.624,79	2.227.274.300	590.000.000	52.830.624,79	-67.570.369.106	0,00	0	147.500.000	0,00	0
15-abr-16	0,00	2.174.443.675	590.000.000	0,00	0	0,00	0	147.500.000	0,00	0
15-may-16	0,00	2.174.443.675	590.000.000	0,00	0	0,00	0	147.500.000	0,00	0
15-jun-16	55.987.426,28	2.174.443.675	590.000.000	55.987.426,28	-66.457.074.994	0,00	0	147.500.000	0,00	0
15-jul-16	0,00	2.118.456.249	590.000.000	0,00	0	0,00	0	147.500.000	0,00	0
15-ago-16	0,00	2.118.456.249	590.000.000	0,00	0	0,00	0	147.500.000	0,00	0
15-sep-16	54.129.370,46	2.118.456.249	590.000.000	54.129.370,46	-59.271.660.654	0,00	0	147.500.000	0,00	0
15-oct-16	0,00	2.064.326.879	590.000.000	0,00	0	0,00	0	147.500.000	0,00	0
15-nov-16	0,00	2.064.326.879	590.000.000	0,00	0	0,00	0	147.500.000	0,00	0
15-dic-16	48.683.577,22	2.064.326.879	590.000.000	48.683.577,22	-48.878.311.529	0,00	0	147.500.000	0,00	0
15-ene-17	0,00	2.015.643.301	590.000.000	0,00	0	0,00	0	147.500.000	0,00	0
15-feb-17	0,00	2.015.643.301	590.000.000	0,00	0	0,00	0	147.500.000	0,00	0
15-mar-17	56.800.835,97	2.015.643.301	590.000.000	56.800.835,97	-51.915.964.077	0,00	0	147.500.000	0,00	0
15-abr-17	0,00	1.958.842.465	590.000.000	0,00	0	0,00	0	147.500.000	0,00	0
15-may-17	0,00	1.958.842.465	590.000.000	0,00	0	0,00	0	147.500.000	0,00	0
15-jun-17	53.180.571,29	1.958.842.465	590.000.000	53.180.571,29	-43.714.429.600	0,00	0	147.500.000	0,00	0
15-jul-17	0,00	1.905.661.894	590.000.000	0,00	0	0,00	0	147.500.000	0,00	0
15-ago-17	0,00	1.905.661.894	590.000.000	0,00	0	0,00	0	147.500.000	0,00	0
15-sep-17	54.254.565,98	1.905.661.894	590.000.000	54.254.565,98	-39.605.833.165	0,00	0	147.500.000	0,00	0
15-oct-17	0,00	1.851.407.328	590.000.000	0,00	0	0,00	0	147.500.000	0,00	0
15-nov-17	0,00	1.851.407.328	590.000.000	0,00	0	0,00	0	147.500.000	0,00	0
15-dic-17	51.277.159,97	1.851.407.328	590.000.000	51.277.159,97	-32.766.105.221	0,00	0	147.500.000	0,00	0
15-ene-18	0,00	1.800.130.168	590.000.000	0,00	0	0,00	0	147.500.000	0,00	0
15-feb-18	0,00	1.800.130.168	590.000.000	0,00	0	0,00	0	147.500.000	0,00	0
15-mar-18	49.120.472,06	1.800.130.168	590.000.000	49.120.472,06	-26.967.139.161	0,00	0	147.500.000	0,00	0
15-abr-18	0,00	1.751.009.696	590.000.000	0,00	0	0,00	0	147.500.000	0,00	0
15-may-18	0,00	1.751.009.696	590.000.000	0,00	0	0,00	0	147.500.000	0,00	0
15-jun-18	53.668.901,67	1.751.009.696	590.000.000	53.668.901,67	-24.526.688.063	0,00	0	147.500.000	0,00	0
15-jul-18	0,00	1.697.340.794	590.000.000	0,00	0	0,00	0	147.500.000	0,00	0
15-ago-18	0,00	1.697.340.794	590.000.000	0,00	0	0,00	0	147.500.000	0,00	0
15-sep-18	42.614.365,54	1.697.340.794	590.000.000	42.614.365,54	-15.554.243.422	0,00	0	147.500.000	0,00	0
15-oct-18	0,00	1.654.726.429	590.000.000	0,00	0	0,00	0	147.500.000	0,00	0
15-nov-18	0,00	1.654.726.429	590.000.000	0,00	0	0,00	0	147.500.000	0,00	0
15-dic-18	42.663.017,86	1.654.726.429	590.000.000	42.663.017,86	-11.697.886.894	0,00	0	147.500.000	0,00	0
15-ene-19	0,00	1.612.033.411	590.000.000	0,00	0	0,00	0	147.500.000	0,00	0
15-feb-19	0,00	1.612.033.411	590.000.000	0,00	0	0,00	0	147.500.000	0,00	0
15-mar-19	48.209.343,58	1.612.033.411	590.000.000	48.209.343,58	-8.870.519.219	0,00	0	147.500.000	0,00	0
15-abr-19	0,00	1.563.824.067	590.000.000	0,00	0	0,00	0	147.500.000	0,00	0
15-may-19	0,00	1.563.824.067	590.000.000	0,00	0	0,00	0	147.500.000	0,00	0
15-jun-19	46.317.972,08	1.563.824.067	590.000.000	46.317.972,08	-4.261.253.431	0,00	0	147.500.000	0,00	0
15-jul-19	0,00	1.517.506.095	590.000.000	0,00	0	0,00	0	147.500.000	0,00	0
15-ago-19	0,00	1.517.506.095	590.000.000	0,00	0	0,00	0	147.500.000	0,00	0
15-sep-19	38.777.492,60	1.517.506.095	590.000.000	38.777.492,60	0	0,00	0	147.500.000	0,00	0
15-oct-19	0,00	1.478.728.603	590.000.000	0,00	0	0,00	0	147.500.000	0,00	0
15-nov-19	0,00	1.478.728.603	590.000.000	0,00	0	0,00	0	147.500.000	0,00	0
15-dic-19	45.555.591,76	1.478.728.603	590.000.000	45.555.591,76	4.145.558.850	0,00	0	147.500.000	0,00	0
15-ene-20	0,00	1.433.173.011	590.000.000	0,00	0	0,00	0	147.500.000	0,00	0
15-feb-20	0,00	1.433.173.011	590.000.000	0,00	0	0,00	0	147.500.000	0,00	0
15-mar-20	44.868.658,81	1.433.173.011	590.000.000	44.868.658,81	8.166.095.903	0,00	0	147.500.000	0,00	0
15-abr-20	0,00	1.388.304.352	590.000.000	0,00	0	0,00	0	147.500.000	0,00	0
15-may-20	0,00	1.388.304.352	590.000.000	0,00	0	0,00	0	147.500.000	0,00	0
15-jun-20	44.208.615,65	1.388.304.352	590.000.000	44.208.615,65	12.113.160.688	0,00	0	147.500.000	0,00	0
15-jul-20	0,00	1.344.095.736	590.000.000	0,00	0	0,00	0	147.500.000	0,00	0
15-ago-20	0,00	1.344.095.736	590.000.000	0,00	0	0,00	0	147.500.000	0,00	0
15-sep-20	43.540.266,72	1.344.095.736	590.000.000	43.540.266,72	15.933.548.941	0,00	0	147.500.000	0,00	0
15-oct-20	0,00	1.300.561.450	590.000.000	0,00	0	0,00	0	147.500.000	0,00	0
15-nov-20	0,00	1.300.561.450	590.000.000	0,00	0	0,00	0	147.500.000	0,00	0
15-dic-20	42.895.522,46	1.300.561.450	590.000.000	42.895.522,46	19.603.253.762	0,00	0	147.500.000	0,00	0
15-ene-21	0,00	1.257.665.927	590.000.000	0,00	0	0,00	0	147.500.000	0,00	0
15-feb-21	0,00	1.257.665.927	590.000.000	0,00	0	0,00	0	147.500.000	0,00	0
15-mar-21	42.241.024,32	1.257.665.927	590.000.000	42.241.024,32	23.105.840.306	0,00	0	147.500.000	0,00	0
15-abr-21	0,00	1.215.424.903	590.000.000	0,00	0	0,00	0	147.500.000	0,00	0
15-may-21	0,00	1.215.424.903	590.000.000	0,00	0	0,00	0	147.500.000	0,00	0
15-jun-21	41.590.077,38	1.215.424.903	590.000.000	41.590.077,38	26.576.059.444	0,00	0	147.500.000	0,00	0
15-jul-21	0,00	1.173.834.826	590.000.000	0,00	0	0,00	0	147.500.000	0,00	0
15-ago-21	0,00	1.173.834.826	590.000.000	0,00	0	0,00	0	147.500.000	0,00	0
15-sep-21	40.967.835,39	1.173.834.826	590.000.000	40.967.835,39	29.947.487.872	0,00	0	147.500.000	0,00	0
15-oct-21	0,00	1.132.866.990	590.000.000	0,00	0	0,00	0	147.500.000	0,00	0
15-nov-21	0,00	1.132.866.990	590.000.000	0,00	0	0,00	0	147.500.000	0,00	0
15-dic-21	40.360.679,05	1.132.866.990	590.000.000	40.360.679,05	33.176.478.176	0,00	0	147.500.000	0,00	0
15-ene-22	0,00	1.092.506.311	590.000.000	0,00	0	0,00	0	147.500.000	0,00	0
15-feb-22	0,00	1.092.506.311	590.000.000	0,00	0	0,00	0	147.500.000	0,00	0
15-mar-22	39.739.646,68	1.092.506.311	590.000.000	39.739.646,68	36.242.557.773	0,00	0	147.500.000	0,00	0
15-abr-22	0,00	1.052.766.664	590.000.000	0,00	0	0,00	0	147.500.000	0,00	0
15-may-22	0,00	1.052.766.664	590.000.000	0,00	0	0,00	0	147.500.000	0,00	0
15-jun-22	39.124.072,99	1.052.766.664	590.000.000	39.124.072,99	39.279.585.281	0,00	0	147.500.000	0,00	0
15-jul-22	0,00	1.013.643.592	590.000.000	0,00	0	0,00	0	147.500.000	0,00	0
15-ago-22	0,00	1.013.643.592	590.000.000	0,00	0	0,00	0	147.500.000	0,00	0
15-sep-22	38.525.498,39	1.013.643.592	590.000.000	38.525.498,39	42.223.946.239	0,00	0	147.500.000	0,00	0
15-oct-22	0,00	975.118.093	590.000.000	0,00	0	0,00	0	147.500.000	0,00	0
15-nov-22	0,00	975.118.093	590.000.000	0,00	0	0,00	0	147.500.000	0,00	0
15-dic-22	37.948.774,85	975.118.093	590.000.000	37.948.774,85	45.045.195.748	0,00	0	147.500.000	0,00	0
15-ene-23	0,00	937.169.318	590.000.000	0,00	0	0,00	0	147.500.000	0,00	0
15-feb-23	0,00	937.169.318								

FECHA	Principal disponible para la amortización	SERIE A	SERIE B	AMORTIZACION SERIE A	VIDA SERIE A	AMORTIZACION SERIE B	VIDA SERIE B	SERIE C	AMORTIZACION SERIE C	VIDA SERIE C
15-feb-26	0,00	525.856.857	590.000.000	0,00	0	0,00	0	147.500.000	0,00	0
15-mar-26	30.809.190,46	525.856.857	590.000.000	30.809.190,46	73.110.208,961	0,00	0	147.500.000	0,00	0
15-abr-26	0,00	495.047.667	590.000.000	0,00	0	0,00	0	147.500.000	0,00	0
15-may-26	0,00	495.047.667	590.000.000	0,00	0	0,00	0	147.500.000	0,00	0
15-jun-26	30.286.765,94	495.047.667	590.000.000	30.286.765,94	74.656.878,050	0,00	0	147.500.000	0,00	0
15-jul-26	0,00	464.760.901	590.000.000	0,00	0	0,00	0	147.500.000	0,00	0
15-ago-26	0,00	464.760.901	590.000.000	0,00	0	0,00	0	147.500.000	0,00	0
15-sep-26	29.776.479,54	464.760.901	590.000.000	29.776.479,54	76.138.458,176	0,00	0	147.500.000	0,00	0
15-oct-26	0,00	434.984.422	590.000.000	0,00	0	0,00	0	147.500.000	0,00	0
15-nov-26	0,00	434.984.422	590.000.000	0,00	0	0,00	0	147.500.000	0,00	0
15-dic-26	29.257.210,20	434.984.422	590.000.000	29.257.210,20	77.473.092,614	0,00	0	147.500.000	0,00	0
15-ene-27	0,00	405.727.211	590.000.000	0,00	0	0,00	0	147.500.000	0,00	0
15-feb-27	0,00	405.727.211	590.000.000	0,00	0	0,00	0	147.500.000	0,00	0
15-mar-27	28.770.770,69	405.727.211	590.000.000	28.770.770,69	78.774.370.138	0,00	0	147.500.000	0,00	0
15-abr-27	0,00	376.956.441	590.000.000	0,00	0	0,00	0	147.500.000	0,00	0
15-may-27	0,00	376.956.441	590.000.000	0,00	0	0,00	0	147.500.000	0,00	0
15-jun-27	28.270.712,90	376.956.441	590.000.000	28.270.712,90	80.006.117.504	0,00	0	147.500.000	0,00	0
15-jul-27	0,00	348.685.728	590.000.000	0,00	0	0,00	0	147.500.000	0,00	0
15-ago-27	0,00	348.685.728	590.000.000	0,00	0	0,00	0	147.500.000	0,00	0
15-sep-27	27.798.957,52	348.685.728	590.000.000	27.798.957,52	81.228.553.868	0,00	0	147.500.000	0,00	0
15-oct-27	0,00	320.886.770	590.000.000	0,00	0	0,00	0	147.500.000	0,00	0
15-nov-27	0,00	320.886.770	590.000.000	0,00	0	0,00	0	147.500.000	0,00	0
15-dic-27	27.312.805,54	240.382.296	590.000.000	27.312.805,54	82.293.483.096	0,00	0	147.500.000	0,00	0
15-ene-28	0,00	293.573.965	590.000.000	0,00	0	0,00	0	147.500.000	0,00	0
15-feb-28	0,00	293.573.965	590.000.000	0,00	0	0,00	0	147.500.000	0,00	0
15-mar-28	26.843.393,62	293.573.965	590.000.000	26.843.393,62	83.321.893.792	0,00	0	147.500.000	0,00	0
15-abr-28	0,00	266.730.571	590.000.000	0,00	0	0,00	0	147.500.000	0,00	0
15-may-28	0,00	266.730.571	590.000.000	0,00	0	0,00	0	147.500.000	0,00	0
15-jun-28	26.368.274,92	266.730.571	590.000.000	26.368.274,92	84.273.006.649	0,00	0	147.500.000	0,00	0
15-jul-28	0,00	240.382.296	590.000.000	0,00	0	0,00	0	147.500.000	0,00	0
15-ago-28	0,00	240.382.296	590.000.000	0,00	0	0,00	0	147.500.000	0,00	0
15-sep-28	25.917.561,89	240.382.296	590.000.000	25.917.561,89	85.216.943.495	0,00	0	147.500.000	0,00	0
15-oct-28	0,00	214.444.734	590.000.000	0,00	0	0,00	0	147.500.000	0,00	0
15-nov-28	0,00	214.444.734	590.000.000	0,00	0	0,00	0	147.500.000	0,00	0
15-dic-28	25.474.283,36	214.444.734	590.000.000	25.474.283,36	86.077.603.471	0,00	0	147.500.000	0,00	0
15-ene-29	0,00	188.970.451	590.000.000	0,00	0	0,00	0	147.500.000	0,00	0
15-feb-29	0,00	188.970.451	590.000.000	0,00	0	0,00	0	147.500.000	0,00	0
15-mar-29	25.054.519,46	188.970.451	590.000.000	25.054.519,46	86.914.128.018	0,00	0	147.500.000	0,00	0
15-abr-29	0,00	163.915.931	590.000.000	0,00	0	0,00	0	147.500.000	0,00	0
15-may-29	0,00	163.915.931	590.000.000	0,00	0	0,00	0	147.500.000	0,00	0
15-jun-29	24.596.795,98	163.915.931	590.000.000	24.596.795,98	87.589.190.501	0,00	0	147.500.000	0,00	0
15-jul-29	0,00	139.319.135	590.000.000	0,00	0	0,00	0	147.500.000	0,00	0
15-ago-29	0,00	139.319.135	590.000.000	0,00	0	0,00	0	147.500.000	0,00	0
15-sep-29	24.157.025,15	139.319.135	590.000.000	24.157.025,15	88.245.612.878	0,00	0	147.500.000	0,00	0
15-oct-29	0,00	115.162.110	590.000.000	0,00	0	0,00	0	147.500.000	0,00	0
15-nov-29	0,00	115.162.110	590.000.000	0,00	0	0,00	0	147.500.000	0,00	0
15-dic-29	23.704.577,93	115.162.110	590.000.000	23.704.577,93	88.749.939.775	0,00	0	147.500.000	0,00	0
15-ene-30	0,00	91.457.532	590.000.000	0,00	0	0,00	0	147.500.000	0,00	0
15-feb-30	0,00	91.457.532	590.000.000	0,00	0	0,00	0	147.500.000	0,00	0
15-mar-30	23.267.298,61	91.457.532	590.000.000	23.267.298,61	89.206.822.864	0,00	0	147.500.000	0,00	0
15-abr-30	0,00	68.190.234	590.000.000	0,00	0	0,00	0	147.500.000	0,00	0
15-may-30	0,00	68.190.234	590.000.000	0,00	0	0,00	0	147.500.000	0,00	0
15-jun-30	22.811.412,69	68.190.234	590.000.000	22.811.412,69	89.557.606.205	0,00	0	147.500.000	0,00	0
15-jul-30	0,00	45.378.821	590.000.000	0,00	0	0,00	0	147.500.000	0,00	0
15-ago-30	0,00	45.378.821	590.000.000	0,00	0	0,00	0	147.500.000	0,00	0
15-sep-30	22.395.771,63	45.378.821	590.000.000	22.395.771,63	89.986.210.401	0,00	0	147.500.000	0,00	0
15-oct-30	0,00	22.983.049	590.000.000	0,00	0	0,00	0	147.500.000	0,00	0
15-nov-30	0,00	22.983.049	590.000.000	0,00	0	0,00	0	147.500.000	0,00	0
15-dic-30	21.986.535,52	22.983.049	590.000.000	21.986.535,52	90.342.674.454	0,00	0	147.500.000	0,00	0
15-ene-31	0,00	996.514	590.000.000	0,00	0	0,00	0	147.500.000	0,00	0
15-feb-31	0,00	996.514	590.000.000	0,00	0	0,00	0	147.500.000	0,00	0
15-mar-31	21.586.309,13	996.514	590.000.000	996.513,93	4.184.362.010	20.589.795,20	85.880.035,765	147.500.000	0,00	0
15-abr-31	0,00	0	569.410.205	0,00	0	0,00	0	147.500.000	0,00	0
15-may-31	0,00	0	569.410.205	0,00	0	0,00	0	147.500.000	0,00	0
15-jun-31	21.164.788,08	0	569.410.205	0,00	0	21.164.788,08	90.161.997,206	147.500.000	0,00	0
15-jul-31	0,00	0	548.245.417	0,00	0	0,00	0	147.500.000	0,00	0
15-ago-31	0,00	0	548.245.417	0,00	0	0,00	0	147.500.000	0,00	0
15-sep-31	20.727.269,44	0	548.245.417	0,00	0	20.727.269,44	90.205.076.603	147.500.000	0,00	0
15-oct-31	0,00	0	527.518.147	0,00	0	0,00	0	147.500.000	0,00	0
15-nov-31	0,00	0	527.518.147	0,00	0	0,00	0	147.500.000	0,00	0
15-dic-31	20.286.819,11	0	527.518.147	0,00	0	20.286.819,11	90.154.624.115	147.500.000	0,00	0
15-ene-32	0,00	0	507.231.328	0,00	0	0,00	0	147.500.000	0,00	0
15-feb-32	0,00	0	507.231.328	0,00	0	0,00	0	147.500.000	0,00	0
15-mar-32	19.898.216,79	0	507.231.328	0,00	0	19.898.216,79	90.258.311.341	147.500.000	0,00	0
15-abr-32	0,00	0	487.333.111	0,00	0	0,00	0	147.500.000	0,00	0
15-may-32	0,00	0	487.333.111	0,00	0	0,00	0	147.500.000	0,00	0
15-jun-32	19.506.368,87	0	487.333.111	0,00	0	19.506.368,87	90.236.462.372	147.500.000	0,00	0
15-jul-32	0,00	0	467.826.743	0,00	0	0,00	0	147.500.000	0,00	0
15-ago-32	0,00	0	467.826.743	0,00	0	0,00	0	147.500.000	0,00	0
15-sep-32	19.128.443,33	0	467.826.743	0,00	0	19.128.443,33	90.247.995.626	147.500.000	0,00	0
15-oct-32	0,00	0	448.698.299	0,00	0	0,00	0	147.500.000	0,00	0
15-nov-32	0,00	0	448.698.299	0,00	0	0,00	0	147.500.000	0,00	0
15-dic-32	18.749.496,45	0	448.698.299	0,00	0	18.749.496,45	90.185.077.903	147.500.000	0,00	0
15-ene-33	0,00	0	429.948.803	0,00	0	0,00	0	147.500.000	0,00	0
15-feb-33	0,00	0	429.948.803	0,00	0	0,00	0	147.500.000	0,00	0
15-mar-33	18.365.803,94	0	429.948.803	0,00	0	18.365.803,94	90.029.170.938	147.500.000	0,00	0
15-abr-33	0,00	0	411.582.999	0,00	0	0,00	0	147.500.000	0,00	0
15-may-33	0,00	0	411.582.999	0,00	0	0,00	0	147.500.000	0,00	0
15-jun-33	17.985.983,86	0	411.582.999	0,00	0	17.985.983,86	89.768.045.455	147.500.000	0,00	0
15-jul-33	0,00	0	393.597.015	0,00	0	0,00	0	147.500.000	0,00	0
15-ago-33	0,00	0	393.597.015	0,00	0	0,00	0	147.500.000	0,00	0
15-sep-33	17.590.724,90	0	393.597.015	0,00	0	17.590.724,90	89.413.654.675	147.500.000	0,00	0
15-oct-33	0,00	0	376.006.290	0,00	0	0,00	0	147.500.000	0,00	0
15-nov-33	0,00	0	376.006.290	0,00	0	0,00	0	147.500.000	0,00	0
15-dic-33	17.219.630,05	0	376.006.290	0,00	0	17.219.630,05	89.111.585.504	147.500.000	0,00	0
15-ene-34	0,00	0	358.786.660	0,00	0	0,00	0	147.		