

## **F.T.A RMBS SANTANDER 2**

SANTANDER DE TITULIZACION, S.G.F.T, S.A.  
GRAN VÍA DE HORTALEZA, 3  
28033 MADRID

DENOMINACION DEL FONDO: F.T.A RMBS SANTANDER 2

INFORMACIÓN CORRESPONDIENTE AL: TRIMESTRE/SEMESTRE: 19/11/2018 - 18/02/2019 AÑO: 2019

Personas que asumen la responsabilidad de esta información y cargos que ocupan: INAKI REYERO ARREGUI - DIRECTOR GENERAL Firma:

**I. DATOS GENERALES SOBRE EL FONDO**

Fecha de Constitución del Fondo	14 de julio de 2014	Agencia de pago de Bonos	BANCO SANTANDER	
Fecha de Desembolso BT's	17 de julio de 2014	Negociación Mercado	AIAF	
Fecha Final Amortización	31 de enero de 2054	Agencias de calificación	DBRS / Moodys	
Sociedad Gestora	SANTANDER DE TITULIZACION, S.G.F.T. S.A.	Calificación	Inicial	Actual
		B.T.H'S SERIE A	A / A3	AA / Aa1
		B.T.H'S SERIE B	B / B2	BB (low) / Caa1
		B.T.H'S SERIE C	C / Ca	C / Ca

**II. VALORES EMITIDOS POR EL FONDO: BONOS DE TITULIZACION**

SERIES PRELACIÓN CÓDIGO ISIN	Nº BONOS	NOMINAL EN CIRCULACIÓN			
			Inicial	Actual	%Act/In
B.T.A'S SERIE A ES0305034003	23.449	Nominal Unitario	100.000,00	61.173,04	
		Nominal Total	2.344.900.000,00	1.434.446.614,96	61,17%
B.T.A'S SERIE B ES0305034011	6.551	Nominal Unitario	100.000,00	100.000,00	
		Nominal Total	655.100.000,00	655.100.000,00	100,00 %
B.T.A'S SERIE C ES0305034029	1.424	Nominal Unitario	100.000,00	100.000,00	
		Nominal Total	142.400.000,00	142.400.000,00	100,00 %

AMORTIZACION E INTERESES BONOS					
Actual			Próximo		
Fecha Amortización Período Actual 18 de febrero de 2019			Fecha Próximo Cupón 20 de mayo de 2019		
	Amortización de los Bonos	Intereses Brutos Bonos	Tipo de Interés	Importe Bruto Próximo Cupón	Importe Neto Próximo Cupón
B.T.A'S SERIE A	2.046,92 €	0,00 €	0,000%	0,00 €	0,00 €
B.T.A'S SERIE B	0,00 €	21,23 €	0,092%	23,26 €	18,84 €
B.T.A'S SERIE C	0,00 €	0,00 €	0,192%	48,53 €	39,31 €
Amortización devengada no pagada	0,00 €				

**III. ACTIVOS ADQUIRIDOS POR EL FONDO: DERECHOS DE CRÉDITO**

DERECHOS DE CRÉDITO	A LA EMISIÓN	SITUACIÓN ACTUAL
Número de Derechos de Crédito	19.768	17.513
Saldo Pendiente de Amortizar Derechos	3.000.000.006,12 €	2.089.546.291,57 €
Importes Unitarios Derechos Vivos	151.760,42 €	119.314,01 €
Tipos de Interés	1,20%	0,47%

TASAS DE AMORTIZACIÓN ANTICIPADA	SITUACIÓN ACTUAL
Tasa mensual actual anualizada:	2,81%
Tasa últimos 12 meses anualizada:	3,68%
Tasa anualizada desde Constitución del Fondo	3,58%

MOROSIDAD ACTUAL	Hasta 1 mes	De 1 a 6 meses	Mayor de 6 meses
Deuda Vencida(Principal+Intereses)	123.718,39 €	173.662,71 €	70.484,53 €
Deuda Pendiente de vencimiento	0,00 €	0,00 €	2.089.211.342,26 €
Deuda Total	123.718,39 €	173.662,71 €	2.089.281.826,79 €

## FTA RMBS SANTANDER 2

### INFORME TRIMESTRAL BONOS DE TITULIZACIÓN

18 de febrero de 2019

BONOS TITULIZACIÓN DE ACTIVOS. PRINCIPAL	
Saldo anterior	2.279.944.842,04 €
Amortizaciones	47.998.227,08 €
Saldo actual	2.231.946.614,96 €
% sobre saldo inicial	71,03%
Amortización devengada no pagada	0,00 €

DATOS	
Fecha de determinación	11/02/2019
Fecha de Pago de Cupón Actual	18/02/2019
Fecha de Pago de Cupón Anterior	19/11/2018
Número de días	91
Tipo de referencia (%)	-0,308%
Próxima Fecha de Pago	20/05/2019

BONOS DE TITULIZACIÓN DE ACTIVOS. INTERESES	
Intereses pagados Serie A	0,00 €
Intereses pagados Serie B	139.077,73 €
Intereses pagados Serie C	0,00 €
Intereses devengados no pagados	845.058,56 €

VIDA RESIDUAL (AÑOS)		
	INICIAL	18/02/2019
SERIE A	5,99	4,86
SERIE B	17,03	13,93
SERIE C	17,60	15,42

En cumplimiento de lo establecido en el folleto informativo con respecto al artículo 405 del Reglamento (UE) nº 575/2013, Santander mantiene el compromiso de retener en este fondo de titulización, de manera constante, un interés económico neto significativo.

## FTA RMBS SANTANDER 2

### INFORME TRIMESTRAL DERECHOS DE CREDITO

18 de febrero de 2019

#### DERECHOS DE CRÉDITO. PRINCIPAL

Saldo anterior	2.137.544.722,78 €
Amortizaciones	47.998.431,21 €
Saldo actual	2.089.546.291,57 €
Número de derechos de crédito	17.513
LTV	79,07%

#### DERECHOS DE CRÉDITO. INTERESES

Intereses cobrados en el trimestre	2.459.505,26 €
Intereses devengados en el trimestre	2.487.633,84 €

#### DERECHOS DE CRÉDITO EN MOROSIDAD

	HASTA 30 DÍAS	30 A 60 DÍAS	60 A 90 DÍAS	90 A 180 DÍAS	MÁS 180 DÍAS
Principál	114.235,75 €	48.501,22 €	35.002,28 €	73.191,14 €	64.018,92 €
Intereses	9.482,64 €	4.550,15 €	3.936,46 €	8.481,46 €	6.465,61 €
Saldo de los derechos de crédito	37.659.694,45 €	7.299.296,18 €	3.515.334,81 €	4.226.217,18 €	6.935.718,17 €
Número de derechos de crédito	283	56	26	35	54
% sobre saldo de los derechos de crédito	1,80%	0,35%	0,17%	0,20%	0,33%

#### PRÉSTAMOS EN WRITE OFF

Write Off acumulado Fecha Pago anterior	24.193.395,90 €
Write Off trimestre	-36.125,21 €
Write Off acumulados actuales	24.157.270,69 €

## FTA RMBS SANTANDER 2

### INFORME TRIMESTRAL DERECHOS DE CREDITO

18 de febrero de 2019

#### CONTENCIOSOS / JUDICIALES

Saldo anterior	7.084.809,00 €
Diferencia	-1.738.317,56 €
Saldo actual	5.346.491,44 €

#### ADJUDICADOS

Saldo anterior	10.841.594,49 €
Diferencia	473.976,26 €
Saldo actual	11.315.570,75 €

#### PERDIDAS DE LA CARTERA

Saldo anterior	9.690.649,51 €
Diferencia	225.794,67 €
Saldo actual	9.916.444,18 €

## FTA RMBS SANTANDER 2

### ESTADO DE ORIGEN Y APLICACIÓN DE FONDOS Y CUENTA DE TESORERÍA

18 de febrero de 2019

ORIGEN	185.733.744,92 €
<b>PRINCIPAL COBRADO</b>	
Amortización derechos de crédito	46.380.743,92 €
<b>INTERESES COBRADOS</b>	
Intereses de derechos de crédito	2.459.505,26 €
Intereses de reinversión	0,00 €
<b>CONTENCIOSOS / JUDICIALES</b>	889.663,73 €
<b>INGRESOS/GASTOS DE ADJUDICADOS</b>	175.630,80 €
<b>FONDO DE RESERVA</b>	135.828.216,28 €
<b>OTROS</b>	-15,07 €

APLICACIÓN	185.733.744,92 €
GASTOS ORDINARIOS	314,60 €
COMISION GESTION GESTORA	113.684,92 €
INTERESES SERIA A	0,00 €
INTERESES SERIE B	139.077,73 €
AMORTIZACION BONOS SERIA A	47.998.227,08 €
AMORTIZACION BONOS SERIE B	0,00 €
<b>FONDO DE RESERVA</b>	137.482.440,59 €
INTERESES SERIE C	0,00 €
AMORTIZACION BONOS SERIE C	0,00 €
INTERESES PTO SUBORDINADO	0,00 €
AMORTIZACION PTO. SUBORDINADO	0,00 €
COMISION DE ADMINISTRACION	0,00 €
INTERESES EXTRAORDINARIOS SERIE C	0,00 €
REMANENTE	0,00 €

ESTADO CUENTA DE TESORERÍA	137.508.841,12 €
<b>FONDO DE RESERVA</b>	
Saldo anterior	135.828.216,28 €
Diferencia	1.654.224,31 €
Saldo actual	137.482.440,59 €
<b>RETENCIÓN A CUENTA DEL IRPF</b>	26.400,53 €
<b>GASTOS EMISIÓN RETENIDOS</b>	0,00 €

## FTA RMBS SANTANDER 2

### MEJORA CREDITICIA Y PRÉSTAMO SUBORDINADO

18 de febrero de 2019

MEJORA DE CRÉDITO		
CONCEPTOS	INICIAL	18 de febrero de 2019
EMISIÓN SUBORDINADA	21,84%	31,35%
FONDO DE RESERVA	142.400.000,00 € (4,75%)	137.482.440,59 € 6,58%

PRÉSTAMOS SUBORDINADOS		
CONCEPTOS	INICIAL	18 de febrero de 2019
PRESTAMO SUBORDINADO		
Saldo vivo	750.000,00 €	322.222,69 €
Tipo de interés	0,888%	0,342%

## FTA RMBS SANTANDER 2

### INFORMACIÓN RELATIVA A LOS TRIGGERS

18 de febrero de 2019

#### TRIGGERS FONDO DE RESERVA

1. SI 1.a) ES MAYOR QUE 1.b) NO SE AMORTIZA EL FONDO DE RESERVA:

1.a) MOROSIDAD ENTRE 90 DÍAS Y 18 MESES

11.161.935,35 €

1.b) 1% SALDO VIVO DERECHOS DE CRÉDITO SIN FALLIDOS

20.895.462,92 €

**EL FONDO DE RESERVA NO PODRÁ AMORTIZARSE, POR NO ENCONTRARSE DOTADO EN EL NIVEL MÍNIMO REQUERIDO.**

#### TRIGGERS ORDEN DE PRELACIÓN DE PAGOS

1. SI 1.a) ES MAYOR QUE 1.b) SE POSTERGARÁ EL PAGO DE INTERESES DE LA SERIE B:

1.a) SALDO VIVO ACUMULADO DE FALLIDOS SIN RECOBROS

46.969.714,78 €

1.b) 20,00% DEL SALDO VIVO INICIAL DE LOS DC'S

600.000.001,22 €

**NO SE HAN ALCANZO LOS NIVELES DE LOS TRIGGERS, POR TANTO NO SE POSTERGA EL PAGO DE INTERESES DE LOS BONOS.**





**FONDO DE TITULIZACIÓN DE ACTIVOS  
RMBS SANTANDER 2**

**18 de febrero de 2019**

**INFORME HISTÓRICO DE MOROSIDAD**

<b>MOROSIDAD HISTÓRICA</b>					
	febrero-18	mayo-18	agosto-18	noviembre-18	febrero-19
<b>DE 15 A 30 DIAS</b>	1,729%	1,835%	1,464%	1,714%	1,802%
<b>DE 30 A 60 DIAS</b>	0,532%	0,362%	0,299%	0,438%	0,349%
<b>DE 60 A 90 DIAS</b>	0,232%	0,317%	0,275%	0,197%	0,168%
<b>DE 90 A 180 DIAS</b>	0,262%	0,171%	0,153%	0,145%	0,202%
<b>MÁS DE 180 DIAS</b>	0,460%	0,483%	0,444%	0,363%	0,332%

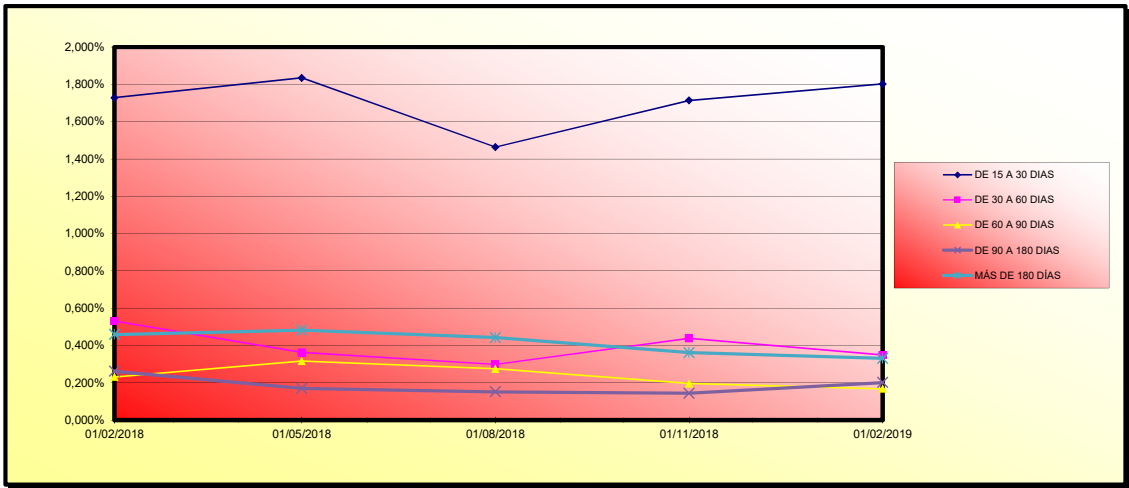



FONDO DE TITULIZACIÓN DE ACTIVOS  
RMBS SANTANDER 2  
18 de febrero de 2019

VALORES DE TASACIÓN SOBRE SALDOS VIVOS

ESTADÍSTICO DE VALORES DE TASACIÓN ACTUALES SOBRE SALDOS VIVOS (en miles)				
	SALDO VIVO	% SALDOS VIVOS	Nº PRÉSTAMOS	% Nº DE PRÉSTAMOS
0-9,99	481.631,84 €	0,02%	40	0,23%
10-19,99	1.976.554,62 €	0,09%	60	0,34%
20-29,99	3.860.924,54 €	0,18%	88	0,50%
30-39,99	9.607.906,06 €	0,45%	177	1,00%
40-49,99	25.726.695,21 €	1,22%	363	2,06%
50-59,99	74.198.584,89 €	3,51%	913	5,17%
60-69,99	310.502.435,26 €	14,69%	2.994	16,96%
70-79,99	563.744.394,38 €	26,67%	4.724	26,76%
80-89,99	520.413.180,32 €	24,62%	4.061	23,01%
90-99,99	384.745.112,21 €	18,20%	2.757	15,62%
>100	218.446.142,93 €	10,33%	1.475	8,36%

## FTA RMBS SANTANDER 2

### DEFINICIONES

18 de febrero de 2019

**FECHA DE DETERMINACIÓN** Será la fecha en que la Sociedad Gestora, en nombre del Fondo, realizará los cálculos necesarios para distribuir los fondos disponibles existentes a dicha fecha, de acuerdo con el orden de prelación de pagos descrito en el Folleto Informativo. Todos los datos de los Activos Titulizados (Saldo Vivo DC's, tablas de morosidad, propiedades transitorias, datos estadísticos, etc.) están referidos a dicha fecha.

**WRITE OFF** Préstamos con cuotas pendientes con antigüedad igual o superior a 12 ó 18 meses (según Folleto Informativo).

**PÉRDIDAS DE LA CARTERA** Aquellos préstamos cuya deuda el Cedente considera que no va a recuperar (neto de recuperaciones).

**ADJUDICADOS** Bienes en el activo del Fondo como consecuencia de un proceso judicial o extrajudicial.

**CONTENCIOSO / JUDICIAL** Préstamos sobre los que el Cedente va a iniciar acciones judiciales. Esta cantidad está incluida en el cuadro de morosidad.

**SALDO VIVO ACUMULADO DE PRÉSTAMOS FALLIDOS** Saldo vivo acumulado de los Derechos de Crédito derivados de Préstamos Fallidos, sin tener en cuenta los importes recobrados.

FTA RMBS SANTANDER 2

Fecha	Saldo antes de pago	Saldo Real	0,30%	Permanencia final de mes	Tasa Prepago mensual desde inicio	Tasa Prepago anualizada desde inicio	Tasa Prepago mensual	Tasa Prepago mensual anualizada
			Vector de prepago					3,68%
DATE	OUTSTANDING BEFORE PREPAYMENT	REAL OUTSTANDING	0,30% PREPAYMENT VECTOR	REMAINING AT THE END OF THE MONTH	AVERAGE SINGLE MONTHLY MORTALITY	CPR	MONTHLY SINGLE MONTHLY MORTALITY	CPR
julio-14	3.000.000.000,00		100,00%	100,00%				
agosto-14	2.991.779.506,45	2.990.203.015,93	99,70%	99,95%	0,05%	0,63%	0,05%	0,63%
septiembre-14	2.983.535.334,65	2.978.272.655,20	99,39%	99,82%	0,09%	1,05%	0,12%	1,48%
octubre-14	2.975.240.611,52	2.965.478.956,51	99,09%	99,67%	0,11%	1,31%	0,15%	1,81%
noviembre-14	2.966.881.696,58	2.952.966.336,45	98,79%	99,53%	0,12%	1,40%	0,14%	1,68%
diciembre-14	2.958.382.784,02	2.933.769.928,47	98,49%	99,17%	0,17%	1,99%	0,36%	4,29%
enero-15	2.949.732.606,55	2.918.679.330,64	98,19%	98,95%	0,18%	2,09%	0,22%	2,64%
febrero-15	2.940.955.353,07	2.901.623.678,92	97,90%	98,66%	0,19%	2,28%	0,29%	3,40%
marzo-15	2.932.035.594,00	2.882.378.409,87	97,60%	98,31%	0,21%	2,53%	0,36%	4,25%
abril-15	2.923.012.710,72	2.863.543.608,52	97,30%	97,97%	0,23%	2,70%	0,35%	4,08%
mayo-15	2.913.901.117,09	2.848.013.110,05	97,01%	97,74%	0,23%	2,71%	0,23%	2,74%
junio-15	2.904.681.905,84	2.829.675.686,73	96,71%	97,42%	0,24%	2,81%	0,33%	3,87%
julio-15	2.895.390.759,19	2.813.960.763,06	96,42%	97,19%	0,24%	2,81%	0,24%	2,80%
agosto-15	2.886.052.846,66	2.792.208.737,56	96,13%	96,75%	0,25%	3,01%	0,45%	5,29%
septiembre-15	2.876.660.276,63	2.777.445.635,45	95,84%	96,55%	0,25%	2,96%	0,20%	2,42%
octubre-15	2.867.206.484,24	2.761.563.989,72	95,55%	96,32%	0,25%	2,96%	0,24%	2,89%
noviembre-15	2.857.699.204,06	2.743.206.522,52	95,26%	95,99%	0,26%	3,02%	0,33%	3,94%
diciembre-15	2.848.123.600,39	2.724.519.294,05	94,97%	95,66%	0,26%	3,08%	0,35%	4,09%
enero-16	2.838.501.740,64	2.705.598.106,45	94,68%	95,32%	0,27%	3,15%	0,36%	4,21%
febrero-16	2.828.826.370,46	2.687.597.567,89	94,39%	95,01%	0,27%	3,18%	0,33%	3,84%
marzo-16	2.819.081.086,80	2.669.028.678,85	94,11%	94,68%	0,27%	3,23%	0,35%	4,09%
abril-16	2.809.296.302,37	2.652.207.994,97	93,82%	94,41%	0,27%	3,23%	0,28%	3,36%
mayo-16	2.799.483.600,59	2.636.864.014,23	93,54%	94,19%	0,27%	3,21%	0,23%	2,73%
junio-16	2.789.614.714,53	2.616.633.106,15	93,25%	93,80%	0,28%	3,28%	0,42%	4,88%
julio-16	2.779.754.624,32	2.596.724.653,88	92,97%	93,42%	0,28%	3,35%	0,41%	4,80%
agosto-16	2.769.899.522,71	2.580.055.312,57	92,69%	93,15%	0,28%	3,35%	0,29%	3,41%
septiembre-16	2.760.025.435,42	2.563.854.705,02	92,41%	92,89%	0,28%	3,35%	0,27%	3,22%
octubre-16	2.750.138.638,05	2.547.470.046,32	92,13%	92,63%	0,28%	3,35%	0,28%	3,33%
noviembre-16	2.740.254.472,44	2.530.797.208,16	91,85%	92,36%	0,28%	3,35%	0,30%	3,50%
diciembre-16	2.730.349.112,00	2.513.040.238,47	91,57%	92,04%	0,29%	3,37%	0,34%	4,02%
enero-17	2.720.431.327,22	2.491.394.865,73	91,29%	91,58%	0,29%	3,46%	0,50%	5,84%
febrero-17	2.710.513.939,33	2.475.573.383,11	91,02%	91,33%	0,29%	3,45%	0,27%	3,21%
marzo-17	2.700.571.765,65	2.443.158.394,21	90,74%	90,47%	0,31%	3,69%	0,95%	10,78%
abril-17	2.690.630.544,84	2.458.066.035,23	90,46%	91,36%	0,27%	3,23%	-0,98%	-12,44%
mayo-17	2.680.682.493,61	2.431.049.266,33	90,19%	90,69%	0,29%	3,39%	0,73%	8,44%
junio-17	2.670.693.025,11	2.411.210.108,91	89,92%	90,28%	0,29%	3,44%	0,45%	5,21%
julio-17	2.660.715.862,73	2.391.250.593,30	89,64%	89,87%	0,30%	3,50%	0,46%	5,34%
agosto-17	2.650.743.742,93	2.373.921.504,24	89,37%	89,56%	0,30%	3,51%	0,35%	4,13%
septiembre-17	2.640.752.370,93	2.359.236.170,93	89,10%	89,34%	0,30%	3,50%	0,24%	2,87%
octubre-17	2.630.748.109,99	2.342.887.434,21	88,83%	89,06%	0,30%	3,50%	0,32%	3,72%
noviembre-17	2.620.746.520,46	2.327.864.324,56	88,56%	88,82%	0,30%	3,49%	0,26%	3,10%
diciembre-17	2.610.723.441,13	2.313.211.710,34	88,29%	88,60%	0,29%	3,48%	0,25%	2,94%
enero-18	2.600.687.775,85	2.292.413.269,96	88,03%	88,15%	0,30%	3,54%	0,52%	6,03%
febrero-18	2.590.652.505,46	2.276.045.021,17	87,76%	87,86%	0,30%	3,55%	0,33%	3,88%
marzo-18	2.580.592.128,59	2.261.570.365,75	87,49%	87,64%	0,30%	3,53%	0,25%	2,94%
abril-18	2.570.533.766,99	2.244.645.893,78	87,23%	87,32%	0,30%	3,55%	0,36%	4,24%
mayo-18	2.560.468.504,71	2.230.486.674,66	86,96%	87,11%	0,30%	3,54%	0,24%	2,84%
junio-18	2.550.361.315,87	2.213.939.341,76	86,70%	86,81%	0,30%	3,55%	0,35%	4,10%
julio-18	2.540.266.397,46	2.197.720.210,48	86,44%	86,52%	0,30%	3,56%	0,34%	3,98%
agosto-18	2.530.176.576,52	2.182.656.467,91	86,17%	86,26%	0,30%	3,55%	0,29%	3,42%
septiembre-18	2.520.066.873,90	2.169.980.763,36	85,91%	86,11%	0,30%	3,53%	0,18%	2,16%
octubre-18	2.509.944.101,09	2.154.268.635,74	85,65%	85,83%	0,30%	3,53%	0,32%	3,82%
noviembre-18	2.499.824.040,05	2.137.544.722,78	85,39%	85,51%	0,30%	3,55%	0,37%	4,40%
diciembre-18	2.489.681.899,51	2.122.295.925,21	85,13%	85,24%	0,30%	3,55%	0,31%	3,64%
enero-19	2.479.527.923,54	2.103.133.645,20	84,88%	84,82%	0,30%	3,59%	0,50%	5,80%
febrero-19	2.469.373.153,75	2.089.546.291,57	84,62%	84,62%	0,30%	3,58%	0,24%	2,81%

FECHA	Principal disponible para la amortización	SERIE A	SERIE B	AMORTIZACION SERIE A	VIDA SERIE A	AMORTIZACION SERIE B	VIDA SERIE B	SERIE C	AMORTIZACION SERIE C	VIDA SERIE C
18-ago-15	1	73.673.041,23	2.192.913.196	655.100.000	73.673.041,23	-94.301.492.776	0,00	0	142.400.000	0,00
18-sep-15	0	0,00	2.119.240.155	655.100.000	0,00	0	0,00	0	142.400.000	0,00
18-oct-15	0	0,00	2.119.240.155	655.100.000	0,00	0	0,00	0	142.400.000	0,00
18-nov-15	1	52.168.529,30	2.119.240.155	655.100.000	52.168.529,30	-61.976.212.805	0,00	0	142.400.000	0,00
18-dic-15	0	0,00	2.067.071.626	655.100.000	0,00	0	0,00	0	142.400.000	0,00
18-ene-16	0	0,00	2.067.071.626	655.100.000	0,00	0	0,00	0	142.400.000	0,00
18-feb-16	1	51.940.578,01	2.067.071.626	655.100.000	51.940.578,01	-56.926.873.500	0,00	0	142.400.000	0,00
18-mar-16	0	0,00	2.015.131.048	655.100.000	0,00	0	0,00	0	142.400.000	0,00
18-abr-16	0	0,00	2.015.131.048	655.100.000	0,00	0	0,00	0	142.400.000	0,00
18-may-16	1	51.661.954,69	2.015.131.048	655.100.000	51.661.954,69	-51.971.926.420	0,00	0	142.400.000	0,00
18-jun-16	0	0,00	1.963.469.093	655.100.000	0,00	0	0,00	0	142.400.000	0,00
18-jul-16	0	0,00	1.963.469.093	655.100.000	0,00	0	0,00	0	142.400.000	0,00
18-ago-16	1	51.168.212,97	1.963.469.093	655.100.000	51.168.212,97	-46.767.746.654	0,00	0	142.400.000	0,00
18-sep-16	0	0,00	1.912.300.880	655.100.000	0,00	0	0,00	0	142.400.000	0,00
18-oct-16	0	0,00	1.912.300.880	655.100.000	0,00	0	0,00	0	142.400.000	0,00
18-nov-16	1	50.511.513,33	1.912.300.880	655.100.000	50.511.513,33	-41.520.463.953	0,00	0	142.400.000	0,00
18-dic-16	0	0,00	1.861.789.367	655.100.000	0,00	0	0,00	0	142.400.000	0,00
18-ene-17	0	0,00	1.861.789.367	655.100.000	0,00	0	0,00	0	142.400.000	0,00
18-feb-17	1	49.893.418,46	1.861.789.367	655.100.000	49.893.418,46	-36.422.195.474	0,00	0	142.400.000	0,00
18-mar-17	0	0,00	1.811.895.948	655.100.000	0,00	0	0,00	0	142.400.000	0,00
18-abr-17	0	0,00	1.811.895.948	655.100.000	0,00	0	0,00	0	142.400.000	0,00
18-may-17	1	49.277.470,05	1.811.895.948	655.100.000	49.277.470,05	-31.586.858.300	0,00	0	142.400.000	0,00
18-jun-17	0	0,00	1.762.618.478	655.100.000	0,00	0	0,00	0	142.400.000	0,00
18-jul-17	0	0,00	1.762.618.478	655.100.000	0,00	0	0,00	0	142.400.000	0,00
18-ago-17	1	48.682.496,71	1.762.618.478	655.100.000	48.682.496,71	-26.726.690.692	0,00	0	142.400.000	0,00
18-sep-17	0	0,00	1.713.935.981	655.100.000	0,00	0	0,00	0	142.400.000	0,00
18-oct-17	0	0,00	1.713.935.981	655.100.000	0,00	0	0,00	0	142.400.000	0,00
18-nov-17	1	48.050.144,65	1.713.935.981	655.100.000	48.050.144,65	-21.958.916.103	0,00	0	142.400.000	0,00
18-dic-17	0	0,00	1.665.885.837	655.100.000	0,00	0	0,00	0	142.400.000	0,00
18-ene-18	0	0,00	1.665.885.837	655.100.000	0,00	0	0,00	0	142.400.000	0,00
18-feb-18	1	47.453.418,33	1.665.885.837	655.100.000	47.453.418,33	-17.322.322.692	0,00	0	142.400.000	0,00
18-mar-18	0	0,00	1.618.427.418	655.100.000	0,00	0	0,00	0	142.400.000	0,00
18-abr-18	0	0,00	1.618.427.418	655.100.000	0,00	0	0,00	0	142.400.000	0,00
18-may-18	1	46.866.782,96	1.618.427.418	655.100.000	46.866.782,96	-12.935.232.096	0,00	0	142.400.000	0,00
18-jun-18	0	0,00	1.571.560.635	655.100.000	0,00	0	0,00	0	142.400.000	0,00
18-jul-18	0	0,00	1.571.560.635	655.100.000	0,00	0	0,00	0	142.400.000	0,00
18-ago-18	1	46.296.726,75	1.571.560.635	655.100.000	46.296.726,75	-8.518.597.721	0,00	0	142.400.000	0,00
18-sep-18	0	0,00	1.525.263.909	655.100.000	0,00	0	0,00	0	142.400.000	0,00
18-oct-18	0	0,00	1.525.263.909	655.100.000	0,00	0	0,00	0	142.400.000	0,00
18-nov-18	1	45.691.904,82	1.525.263.909	655.100.000	45.691.904,82	-4.203.655.244	0,00	0	142.400.000	0,00
18-dic-18	0	0,00	1.479.572.004	655.100.000	0,00	0	0,00	0	142.400.000	0,00
18-ene-19	0	0,00	1.479.572.004	655.100.000	0,00	0	0,00	0	142.400.000	0,00
18-feb-19	1	45.125.712,27	1.479.572.004	655.100.000	45.125.712,27	0	0,00	0	142.400.000	0,00
18-mar-19	0	0,00	1.434.446.292	655.100.000	0,00	0	0,00	0	142.400.000	0,00
18-abr-19	0	0,00	1.434.446.292	655.100.000	0,00	0	0,00	0	142.400.000	0,00
18-may-19	1	44.562.601,72	1.434.446.292	655.100.000	44.562.601,72	3.966.071.553	0,00	0	142.400.000	0,00
18-jun-19	0	0,00	1.389.883.690	655.100.000	0,00	0	0,00	0	142.400.000	0,00
18-jul-19	0	0,00	1.389.883.690	655.100.000	0,00	0	0,00	0	142.400.000	0,00
18-ago-19	1	44.017.756,89	1.389.883.690	655.100.000	44.017.756,89	7.967.213.998	0,00	0	142.400.000	0,00
18-sep-19	0	0,00	1.345.865.933	655.100.000	0,00	0	0,00	0	142.400.000	0,00
18-oct-19	0	0,00	1.345.865.933	655.100.000	0,00	0	0,00	0	142.400.000	0,00
18-nov-19	1	43.437.372,04	1.345.865.933	655.100.000	43.437.372,04	11.858.402.568	0,00	0	142.400.000	0,00
18-dic-19	0	0,00	1.302.428.561	655.100.000	0,00	0	0,00	0	142.400.000	0,00
18-ene-20	0	0,00	1.302.428.561	655.100.000	0,00	0	0,00	0	142.400.000	0,00
18-feb-20	1	42.895.256,99	1.302.428.561	655.100.000	42.895.256,99	15.656.768.800	0,00	0	142.400.000	0,00
18-mar-20	0	0,00	1.259.533.304	655.100.000	0,00	0	0,00	0	142.400.000	0,00
18-abr-20	0	0,00	1.259.533.304	655.100.000	0,00	0	0,00	0	142.400.000	0,00
18-may-20	1	42.350.151,63	1.259.533.304	655.100.000	42.350.151,63	19.269.318.994	0,00	0	142.400.000	0,00
18-jun-20	0	0,00	1.217.183.152	655.100.000	0,00	0	0,00	0	142.400.000	0,00
18-jul-20	0	0,00	1.217.183.152	655.100.000	0,00	0	0,00	0	142.400.000	0,00
18-ago-20	1	41.826.584,15	1.217.183.152	655.100.000	41.826.584,15	22.879.141.531	0,00	0	142.400.000	0,00
18-sep-20	0	0,00	1.175.356.568	655.100.000	0,00	0	0,00	0	142.400.000	0,00
18-oct-20	0	0,00	1.175.356.568	655.100.000	0,00	0	0,00	0	142.400.000	0,00
18-nov-20	1	41.270.699,98	1.175.356.568	655.100.000	41.270.699,98	26.371.977.285	0,00	0	142.400.000	0,00
18-dic-20	0	0,00	1.134.085.868	655.100.000	0,00	0	0,00	0	142.400.000	0,00
18-ene-21	0	0,00	1.134.085.868	655.100.000	0,00	0	0,00	0	142.400.000	0,00
18-feb-21	1	40.751.201,42	1.134.085.868	655.100.000	40.751.201,42	29.789.128.241	0,00	0	142.400.000	0,00
18-mar-21	0	0,00	1.093.334.667	655.100.000	0,00	0	0,00	0	142.400.000	0,00
18-abr-21	0	0,00	1.093.334.667	655.100.000	0,00	0	0,00	0	142.400.000	0,00
18-may-21	1	40.233.167,95	1.093.334.667	655.100.000	40.233.167,95	32.991.197.719	0,00	0	142.400.000	0,00
18-jun-21	0	0,00	1.053.101.499	655.100.000	0,00	0	0,00	0	142.400.000	0,00
18-jul-21	0	0,00	1.053.101.499	655.100.000	0,00	0	0,00	0	142.400.000	0,00
18-ago-21	1	39.729.735,20	1.053.101.499	655.100.000	39.729.735,20	36.233.518.505	0,00	0	142.400.000	0,00
18-sep-21	0	0,00	1.013.371.764	655.100.000	0,00	0	0,00	0	142.400.000	0,00
18-oct-21	0	0,00	1.013.371.764	655.100.000	0,00	0	0,00	0	142.400.000	0,00
18-nov-21	1	39.183.230,72	1.013.371.764	655.100.000	39.183.230,72	39.339.963.641	0,00	0	142.400.000	0,00
18-dic-21	0	0,00	974.188.533	655.100.000	0,00	0	0,00	0	142.400.000	0,00
18-ene-22	0	0,00	974.188.533	655.100.000	0,00	0	0,00	0	142.400.000	0,00
18-feb-22	1	38.656.414,00	974.188.533	655.100.000	38.656.414,00	42.367.429.749	0,00	0	142.400.000	0,00
18-mar-22	0	0,00	935.532.119	655.100.000	0,00	0	0,00	0	142.400.000	0,00
18-abr-22	0	0,00	935.532.119	655.100.000	0,00	0	0,00	0	142.400.000	0,00
18-may-22	1	38.140.447,54	935.532.119	655.100.000	38.140.447,54	45.196.430.339	0,00	0	142.400.000	0,00
18-jun-22	0	0,00	897.391.671	655.100.000	0,00	0	0,00	0	142.400.000	0,00
18-jul-22	0	0,00	897.391.671	655.100.000	0,00	0	0,00	0	142.400.000	0,00
18-ago-22	1	37.638.645,26	897.391.671	655.100.000	37.638.645,26	48.064.550.002	0,00	0	142.400.000	0,00
18-sep-22	0	0,00	859.753.026	655.100.000	0,00	0	0,00	0	142.400.000	0,00
18-oct-22	0	0,00	859.753.026	655.100.000	0,00	0	0,00	0	142.400.000	0,00
18-nov-22	1	37.116.847,61	859.753.026	655.100.000	37.116.847,61	50.812.964.378	0,00	0	142.400.000	0,00
18-dic-22	0	0,00	822.636.178	655.100.000	0,00	0	0,00	0	142.400.000	0,00
18-ene-23	0	0,00	822.636.178	655.100.000	0,00	0	0,00	0	142.400.000	0,00
18-feb-23	1	36.620.471,54	822.636.178	655.100.000	36.620.471,54	53.502.508.922	0,00	0	142.400.000	0,00
18-mar-23	0	0,00	786.015.707	655.100.000	0,00	0	0,00	0	142.400.000	0,00

FECHA	Principal disponible para la amortización	SERIE A	SERIE B	AMORTIZACION SERIE A	VIDA SERIE A	AMORTIZACION SERIE B	VIDA SERIE B	SERIE C	AMORTIZACION SERIE C	VIDA SERIE C
18-dic-23	0	0,00	679.174.476	655.100.000	0,00	0,00	0	142.400.000	0,00	0
18-ene-24	0	0,00	679.174.476	655.100.000	0,00	0,00	0	142.400.000	0,00	0
18-feb-24	1	34.598.792,93	679.174.476	655.100.000	34.598.792,93	63.177.395.899	0	142.400.000	0,00	0
18-mar-24	0	0,00	644.575.683	655.100.000	0,00	0	0	142.400.000	0,00	0
18-abr-24	0	0,00	644.575.683	655.100.000	0,00	0	0	142.400.000	0,00	0
18-may-24	1	34.125.519,51	644.575.683	655.100.000	34.125.519,51	65.384.495.377	0	142.400.000	0,00	0
18-jun-24	0	0,00	610.450.163	655.100.000	0,00	0	0	142.400.000	0,00	0
18-jul-24	0	0,00	610.450.163	655.100.000	0,00	0	0	142.400.000	0,00	0
18-ago-24	1	33.654.575,34	610.450.163	655.100.000	33.654.575,34	67.578.387.278	0	142.400.000	0,00	0
18-sep-24	0	0,00	576.795.588	655.100.000	0,00	0	0	142.400.000	0,00	0
18-oct-24	0	0,00	576.795.588	655.100.000	0,00	0	0	142.400.000	0,00	0
18-nov-24	1	33.157.157,35	447.071.136	655.100.000	33.157.157,35	69.630.030.427	0	142.400.000	0,00	0
18-dic-24	0	0,00	543.638.431	655.100.000	0,00	0	0	142.400.000	0,00	0
18-ene-25	0	0,00	543.638.431	655.100.000	0,00	0	0	142.400.000	0,00	0
18-feb-25	1	32.676.661,97	543.638.431	655.100.000	32.676.661,97	71.627.243.038	0	142.400.000	0,00	0
18-mar-25	0	0,00	510.961.769	655.100.000	0,00	0	0	142.400.000	0,00	0
18-abr-25	0	0,00	510.961.769	655.100.000	0,00	0	0	142.400.000	0,00	0
18-may-25	1	32.172.925,81	510.961.769	655.100.000	32.172.925,81	73.386.443.764	0	142.400.000	0,00	0
18-jun-25	0	0,00	478.788.843	655.100.000	0,00	0	0	142.400.000	0,00	0
18-jul-25	0	0,00	478.788.843	655.100.000	0,00	0	0	142.400.000	0,00	0
18-ago-25	1	31.717.706,49	478.788.843	655.100.000	31.717.706,49	75.266.117.508	0	142.400.000	0,00	0
18-sep-25	0	0,00	354.749.041	655.100.000	0,00	0	0	142.400.000	0,00	0
18-oct-25	0	0,00	447.071.136	655.100.000	0,00	0	0	142.400.000	0,00	0
18-nov-25	1	31.240.809,77	447.071.136	655.100.000	31.240.809,77	77.008.596.071	0	142.400.000	0,00	0
18-dic-25	0	0,00	415.830.326	655.100.000	0,00	0	0	142.400.000	0,00	0
18-ene-26	0	0,00	415.830.326	655.100.000	0,00	0	0	142.400.000	0,00	0
18-feb-26	1	30.785.529,92	415.830.326	655.100.000	30.785.529,92	78.718.600.006	0	142.400.000	0,00	0
18-mar-26	0	0,00	385.044.797	655.100.000	0,00	0	0	142.400.000	0,00	0
18-abr-26	0	0,00	385.044.797	655.100.000	0,00	0	0	142.400.000	0,00	0
18-may-26	1	30.295.755,77	385.044.797	655.100.000	30.295.755,77	80.162.569.779	0	142.400.000	0,00	0
18-jun-26	0	0,00	354.749.041	655.100.000	0,00	0	0	142.400.000	0,00	0
18-jul-26	0	0,00	354.749.041	655.100.000	0,00	0	0	142.400.000	0,00	0
18-ago-26	1	29.822.710,61	354.749.041	655.100.000	29.822.710,61	81.654.581.654	0	142.400.000	0,00	0
18-sep-26	0	0,00	324.926.330	655.100.000	0,00	0	0	142.400.000	0,00	0
18-oct-26	0	0,00	324.926.330	655.100.000	0,00	0	0	142.400.000	0,00	0
18-nov-26	1	29.331.321,02	324.926.330	655.100.000	29.331.321,02	83.007.638.488	0	142.400.000	0,00	0
18-dic-26	0	0,00	295.595.009	655.100.000	0,00	0	0	142.400.000	0,00	0
18-ene-27	0	0,00	295.595.009	655.100.000	0,00	0	0	142.400.000	0,00	0
18-feb-27	1	28.865.020,51	295.595.009	655.100.000	28.865.020,51	84.343.589.920	0	142.400.000	0,00	0
18-mar-27	0	0,00	266.729.989	655.100.000	0,00	0	0	142.400.000	0,00	0
18-abr-27	0	0,00	266.729.989	655.100.000	0,00	0	0	142.400.000	0,00	0
18-may-27	1	28.404.185,39	266.729.989	655.100.000	28.404.185,39	85.525.002.214	0	142.400.000	0,00	0
18-jun-27	0	0,00	238.325.803	655.100.000	0,00	0	0	142.400.000	0,00	0
18-jul-27	0	0,00	238.325.803	655.100.000	0,00	0	0	142.400.000	0,00	0
18-ago-27	1	27.909.236,30	238.325.803	655.100.000	27.909.236,30	86.602.360.240	0	142.400.000	0,00	0
18-sep-27	0	0,00	210.416.567	655.100.000	0,00	0	0	142.400.000	0,00	0
18-oct-27	0	0,00	210.416.567	655.100.000	0,00	0	0	142.400.000	0,00	0
18-nov-27	1	27.418.125,83	210.416.567	655.100.000	27.418.125,83	87.600.912.027	0	142.400.000	0,00	0
18-dic-27	0	0,00	182.998.441	655.100.000	0,00	0	0	142.400.000	0,00	0
18-ene-28	0	0,00	182.998.441	655.100.000	0,00	0	0	142.400.000	0,00	0
18-feb-28	1	26.950.403,03	182.998.441	655.100.000	26.950.403,03	88.585.974.769	0	142.400.000	0,00	0
18-mar-28	0	0,00	156.048.038	655.100.000	0,00	0	0	142.400.000	0,00	0
18-abr-28	0	0,00	156.048.038	655.100.000	0,00	0	0	142.400.000	0,00	0
18-may-28	1	26.486.738,46	156.048.038	655.100.000	26.486.738,46	89.445.715.764	0	142.400.000	0,00	0
18-jun-28	0	0,00	129.561.300	655.100.000	0,00	0	0	142.400.000	0,00	0
18-jul-28	0	0,00	129.561.300	655.100.000	0,00	0	0	142.400.000	0,00	0
18-ago-28	1	25.988.518,86	129.561.300	655.100.000	25.988.518,86	90.154.171.940	0	142.400.000	0,00	0
18-sep-28	0	0,00	103.572.781	655.100.000	0,00	0	0	142.400.000	0,00	0
18-oct-28	0	0,00	103.572.781	655.100.000	0,00	0	0	142.400.000	0,00	0
18-nov-28	1	25.495.150,74	103.572.781	655.100.000	25.495.150,74	90.788.231.769	0	142.400.000	0,00	0
18-dic-28	0	0,00	78.077.630	655.100.000	0,00	0	0	142.400.000	0,00	0
18-ene-29	0	0,00	78.077.630	655.100.000	0,00	0	0	142.400.000	0,00	0
18-feb-29	1	25.048.336,33	78.077.630	655.100.000	25.048.336,33	91.501.572.608	0	142.400.000	0,00	0
18-mar-29	0	0,00	53.029.294	655.100.000	0,00	0	0	142.400.000	0,00	0
18-abr-29	0	0,00	53.029.294	655.100.000	0,00	0	0	142.400.000	0,00	0
18-may-29	1	24.610.922,71	53.029.294	655.100.000	24.610.922,71	92.094.072.783	0	142.400.000	0,00	0
18-jun-29	0	0,00	28.418.371	655.100.000	0,00	0	0	142.400.000	0,00	0
18-jul-29	0	0,00	28.418.371	655.100.000	0,00	0	0	142.400.000	0,00	0
18-ago-29	1	24.124.350,62	28.418.371	655.100.000	24.124.350,62	92.492.760.259	0	142.400.000	0,00	0
18-sep-29	0	0,00	4.294.020	655.100.000	0,00	0	0	142.400.000	0,00	0
18-oct-29	0	0,00	4.294.020	655.100.000	0,00	0	0	142.400.000	0,00	0
18-nov-29	1	23.661.900,49	4.294.020	655.100.000	4.294.020,39	16.858.324.054	19.367.880,10	75.437.892.978	0,00	0
18-dic-29	0	0,00	0	635.732.120	0,00	0	0	142.400.000	0,00	0
18-ene-30	0	0,00	0	635.732.120	0,00	0	0	142.400.000	0,00	0
18-feb-30	1	23.218.745,86	0	635.732.120	0,00	23.218.745,86	92.573.139.751	142.400.000	0,00	0
18-mar-30	0	0,00	0	612.513.374	0,00	0	0	142.400.000	0,00	0
18-abr-30	0	0,00	0	612.513.374	0,00	0	0	142.400.000	0,00	0
18-may-30	1	22.775.029,97	0	612.513.374	0,00	22.775.029,97	92.853.797.190	142.400.000	0,00	0
18-jun-30	0	0,00	0	589.738.344	0,00	0	0	142.400.000	0,00	0
18-jul-30	0	0,00	0	589.738.344	0,00	0	0	142.400.000	0,00	0
18-ago-30	1	22.317.451,37	0	589.738.344	0,00	22.317.451,37	93.019.137.301	142.400.000	0,00	0
18-sep-30	0	0,00	0	567.420.893	0,00	0	0	142.400.000	0,00	0
18-oct-30	0	0,00	0	567.420.893	0,00	0	0	142.400.000	0,00	0
18-nov-30	1	21.900.221,61	0	567.420.893	0,00	21.900.221,61	93.294.944.042	142.400.000	0,00	0
18-dic-30	0	0,00	0	545.520.671	0,00	0	0	142.400.000	0,00	0
18-ene-31	0	0,00	0	545.520.671	0,00	0	0	142.400.000	0,00	0
18-feb-31	1	21.501.736,66	0	545.520.671	0,00	21.501.736,66	93.575.557.924	142.400.000	0,00	0
18-mar-31	0	0,00	0	524.018.934	0,00	0	0	142.400.000	0,00	0
18-abr-31	0	0,00	0	524.018.934	0,00	0	0	142.400.000	0,00	0
18-may-31	1	21.072.427,11	0	524.018.934	0,00	21.072.427,11	93.603.721.218	142.400.000	0,00	0
18-jun-31	0	0,00	0	502.946.507	0,00	0	0	142.400.000	0,00	0
18-jul-31	0	0,00	0	502.946.507	0,00	0	0	142.400.000	0,00	0
18-ago-31	1	20.612.016,33	0	502.946.507	0,00	20.612.016,33	93.434.270.020	142.400.000	0,00	0
18-sep-31	0	0,00	0	482.334.491	0,00	0	0	142.400.000	0,00	0
18-oct-31	0	0,00	0	482.334.491	0,00	0	0	142.400.000	0,00	0
18-nov-31	1	20.185.097,97	0	482.334.491	0,00	20.185.097,97	93.356.078.112	142.400.000	0,00	0
18-dic-31	0	0,00	0	462.149.393	0,00	0	0	142.400.000	0,00	0
18-ene-32	0									

FECHA		Principal disponible para la amortización	SERIE A	SERIE B	AMORTIZACION SERIE A	VIDA SERIE A	AMORTIZACION SERIE B	VIDA SERIE B	SERIE C	AMORTIZACION SERIE C	VIDA SERIE C
18-feb-33	1	17.956.862,03	0	385.835.419	0,00	0	17.956.862,03	91.274.729.683	142.400.000	0,00	0
18-mar-33	0	0,00	0	367.878.557	0,00	0	0,00	0	142.400.000	0,00	0
18-abr-33	0	0,00	0	367.878.557	0,00	0	0,00	0	142.400.000	0,00	0
18-may-33	1	17.518.710,62	0	367.878.557	0,00	0	17.518.710,62	90.624.290.017	142.400.000	0,00	0
18-jun-33	0	0,00	0	350.359.846	0,00	0	0,00	0	142.400.000	0,00	0
18-jul-33	0	0,00	0	350.359.846	0,00	0	0,00	0	142.400.000	0,00	0
18-ago-33	1	17.005.243,66	0	350.359.846	0,00	0	17.005.243,66	89.515.602.624	142.400.000	0,00	0
18-sep-33	0	0,00	0	333.354.603	0,00	0	0,00	0	142.400.000	0,00	0
18-oct-33	0	0,00	0	333.354.603	0,00	0	0,00	0	142.400.000	0,00	0
18-nov-33	1	16.506.054,68	0	333.354.603	0,00	0	16.506.054,68	88.406.428.844	142.400.000	0,00	0
18-dic-33	0	0,00	0	316.848.548	0,00	0	0,00	0	142.400.000	0,00	0
18-ene-34	0	0,00	0	316.848.548	0,00	0	0,00	0	142.400.000	0,00	0
18-feb-34	1	16.022.883,73	0	316.848.548	0,00	0	16.022.883,73	87.292.670.544	142.400.000	0,00	0
18-mar-34	0	0,00	0	300.825.664	0,00	0	0,00	0	142.400.000	0,00	0
18-abr-34	0	0,00	0	300.825.664	0,00	0	0,00	0	142.400.000	0,00	0
18-may-34	1	15.575.770,49	0	300.825.664	0,00	0	15.575.770,49	86.258.616.953	142.400.000	0,00	0
18-jun-34	0	0,00	0	285.249.894	0,00	0	0,00	0	142.400.000	0,00	0
18-jul-34	0	0,00	0	285.249.894	0,00	0	0,00	0	142.400.000	0,00	0
18-ago-34	1	285.249.893,85	0	285.249.894	0,00	0	285.249.893,85	1.605.671.652.489	142.400.000	142.400.000,00	801.569.600.000