

## **SANTANDER CONSUMER SPAIN AUTO 12.1**

**ANA OBREGON MAZO**  
**ANALISTA**  
**SANTANDER DE TITULIZACION, S.G.F.T, S.A.**  
**CIUDAD GRUPO SANTANDER**  
**28660 BOADILLA DEL MONTE**  
**[aobregon@gruposantander.com](mailto:aobregon@gruposantander.com)**  
**Tel: 912893301**

DENOMINACIÓN DEL FONDO: **SANTANDER CONSUMER SPAIN AUTO 12.1**

INFORMACIÓN  
CORRESPONDIENTE AL: TRIMESTRE/SEMESTRE: **20/08/2015 - 20/11/2015** AÑO: **2015**

Personas que asumen la responsabilidad de esta información y cargos que ocupan: **IGNACIO ORTEGA GAVARA - DIRECTOR GENERAL** Firma:

**I. DATOS GENERALES SOBRE EL FONDO**

Fecha de Constitución del Fondo	20 de noviembre de 2012	Agencia de pago de Bonos	BANCO SANTANDER	
Fecha de Desembolso BT's	23 de noviembre de 2012	Negociación Mercado	AIAF	
Fecha Final Amortización	20 de mayo de 2025	Agencias de calificación	Moody's / Fitch	
Sociedad Gestora	SANTANDER DE TITULIZACIÓN, S.G.F.T, S.A.	Calificación	Inicial	Actual
	SANTANDER CONSUMER FINANCE	SERIE A	A3 / A-	Aa2 / A-

**II. VALORES EMITIDOS POR EL FONDO: BONOS DE TITULIZACIÓN**

SERIES PRELACIÓN CÓDIGO ISIN	Nº BONOS	NOMINAL EN CIRCULACIÓN			
			Inicial	Actual	%Act/In
SERIE A	4.250	Nominal Unitario	100.000,00	22.097,23	
ES0364544009		Nominal Total	425.000.000,00	93.913.227,50	22,10%

AMORTIZACIÓN E INTERESES BONOS					
Actual			Próximo		
Fecha Amortización Período Actual 20 de agosto de 2015			Fecha Próximo Cupón 20 de noviembre de 2015		
	Amortización de los Bonos	Intereses Brutos Bonos	Tipo de Interés	Importe Bruto Próximo Cupón	Importe Neto Próximo Cupón
SERIE A	6.530,65 €	219,48 €	3,000%	169,41 €	136,38 €
Amortización devengada no pagada	0,00 €				
Amortización Calendario	NO				

**III. ACTIVOS ADQUIRIDOS POR EL FONDO: DERECHOS DE CRÉDITO**

DERECHOS DE CRÉDITO	A LA EMISIÓN	SITUACIÓN ACTUAL
Número de Derechos de Crédito	51.798	29.292
Saldo Pendiente de Amortizar Derechos	500.000.643,50	140.072.510,62
Importes Unitarios Derechos Vivos	9.652,89	4.781,94
Tipos de Interés	8,00%	7,92%

TASAS DE AMORTIZACIÓN ANTICIPADA	SITUACIÓN ACTUAL
Tasa mensual actual anualizada:	25,84%
Tasa últimos 12 meses anualizada:	21,28%
Tasa anualizada desde Constitución del Fondo	16,53%

MOROSIDAD ACTUAL	Hasta 1 mes	De 1 a 6 meses	Mayor de 6 meses
Deuda Vencida(Principal+Intereses)	136.810,16 €	345.036,09 €	362.747,62 €
Deuda Pendiente de vencimiento	0,00	0,00	139.357.376,19 €
Deuda Total	136.810,16 €	345.036,09 €	139.720.123,81 €

## FTA SANTANDER CONSUMER SPAIN AUTO 12.1

### INFORME TRIMESTRAL BONOS DE TITULIZACIÓN

20 de noviembre de 2015

BONOS TITULIZACIÓN DE ACTIVOS. PRINCIPAL	
Saldo anterior	121.668.490,00 €
Amortizaciones	27.755.262,50 €
Saldo actual	93.913.227,50 €
% sobre saldo inicial	22,10%
Amortización devengada no pagada	0,00 €
Retención de principales	28.840.720,90 €

DATOS	
Fecha de determinación	13/11/2015
Fecha de Pago de Cupón Actual	20/11/2015
Fecha de Pago de Cupón Anterior	20/08/2015
Número de días	92
Tipo de referencia (%)	3,000 %
Próxima Fecha de Pago	22/02/2016

BONOS DE TITULIZACIÓN DE ACTIVOS. INTERESES	
Intereses pagados Serie A	932.790,00 €
Intereses devengados no pagados	0,00 €

VIDA RESIDUAL (AÑOS)		
	INICIAL	20 de noviembre de 2015
BONOS SERIE A	1,89	0,90

En cumplimiento de lo establecido en el folleto informativo con respecto al artículo 405 del Reglamento (UE) nº 575/2013, Santander Consumer Finance mantiene el compromiso de retener en este fondo de titulización, de manera constante, un interés económico neto significativo en los términos requeridos al efecto por el Banco de España.

## FTA SANTANDER CONSUMER SPAIN AUTO 12.1

### INFORME TRIMESTRAL DERECHOS DE CREDITO

20 de noviembre de 2015

DERECHOS DE CRÉDITO. PRINCIPAL	
Saldo anterior	163.196.121,68 €
Amortizaciones	23.123.611,06 €
Saldo actual	140.072.510,62 €
Número de derechos de crédito	29.292

DERECHOS DE CRÉDITO. INTERESES	
Intereses cobrados en el trimestre	3.088.187,03 €
Intereses devengados en el trimestre	3.031.957,12 €

DERECHOS DE CRÉDITO EN MOROSIDAD					
	HASTA 30 DÍAS	30 A 60 DÍAS	60 A 90 DÍAS	90 A 180 DÍAS	180 A 365 DÍAS
Principal	116.486,93 €	89.501,48 €	80.739,76 €	117.227,24 €	311.179,02 €
Intereses	20.323,23 €	17.267,13 €	15.449,87 €	24.850,61 €	51.568,60 €
Saldo de los derechos de crédito	3.111.547,79 €	1.439.328,80 €	890.227,32 €	1.001.587,17 €	1.080.936,85 €
Número de derechos de crédito	551	237	158	150	229
% sobre saldo de los derechos de crédito	2,22%	1,03%	0,64%	0,72%	0,77%

PRÉSTAMOS EN WRITE OFF	
Write Off acumulado Fecha Pago anterior	4.165.640,21 €
Write Off trimestre	-34.546,35 €
Write Off acumulados actuales	4.131.093,86 €

**FTA SANTANDER CONSUMER SPAIN AUTO 12.1**

**INFORME TRIMESTRAL DERECHOS DE CREDITO**

20 de noviembre de 2015

<b>PERDIDAS DE LA CARTERA</b>	
Saldo anterior	26.923,81 €
Diferencia	458.934,07 €
Saldo actual	485.857,88 €

**FTA SANTANDER CONSUMER SPAIN AUTO 12.1**

**ESTADO DE ORIGEN Y APLICACIÓN DE FONDOS Y CUENTA DE TESORERÍA**

20 de noviembre de 2015

<b>ORIGEN</b>	<b>84.716.470,02 €</b>
<b>PRINCIPAL COBRADO</b>	
Amortización derechos de crédito	22.718.224,04 €
<b>INTERESES COBRADOS</b>	
Intereses de derechos de crédito	3.088.187,03 €
Intereses de reinversión	672.689,67 €
<b>CONTENCIOSOS / JUDICIALES</b>	344,59 €
<b>INGRESOS/GASTOS DE ADJUDICADOS</b>	0
<b>FONDO DE RESERVA</b>	22.500.000,00 €
<b>OTROS</b>	-523,24 €
<b>RESERVA DE LIQUIDEZ</b>	2.265.195,55 €
<b>RETENCION DE PRINCIPALES ANTERIOR</b>	33.472.352,38 €

<b>APLICACIÓN</b>	<b>84.716.470,02 €</b>
<b>GASTOS ORDINARIOS</b>	4.086,93 €
COMISION DE GESTION	11.250,00 €
<b>INTERESES BONOS SERIE A</b>	932.790,00 €
RESERVA DE LIQUIDEZ	1.966.684,90 €
RETENCION DE PRINCIPALES	28.840.720,90 €
AMORTIZACION BONOS SERIE A	27.755.262,50 €
<b>FONDO DE RESERVA</b>	22.500.000,00 €
INTERESES PRÉSTAMO B	670.833,33 €
AMORTIZACIÓN PRÉSTAMO B	0,00 €
INTERESES PRÉSTAMO SUBORDINADO	453.940,50 €
AMORTIZACIÓN PRÉSTAMO SUBORDINADO	298.510,65 €
<b>MARGEN DE INTERMEDIACIÓN FINANCIERA</b>	1.282.390,31 €

<b>ESTADO CUENTA DE TESORERÍA</b>	<b>61.291.484,29 €</b>
<b>FONDO DE RESERVA</b>	
Saldo anterior	50.000.000,00 €
Utilizado en el período	-27.500.000,00 €
Saldo actual	22.500.000,00 €
<b>RETENCIÓN A CUENTA DEL IRPF</b>	0,00 €
<b>GASTOS EMISIÓN RETENIDOS</b>	0,00 €
<b>RESERVA DE LIQUIDEZ</b>	1.966.684,90 €
<b>RESERVA DE COMMINGLING</b>	8.330.141,83 €

**FTA SANTANDER CONSUMER SPAIN AUTO 12.1**

**MEJORA CREDITICIA Y PRÉSTAMO SUBORDINADO**

20 de noviembre de 2015

<b>MEJORA DE CRÉDITO</b>		
<b>CONCEPTOS</b>	<b>INICIAL</b>	<b>20 de noviembre de 2015</b>
EMISIÓN SUBORDINADA	0,00 %	0,00 %
FONDO DE RESERVA	22.500.000,00 € (4,50 %)	22.500.000,00 € (16,06%)
RESERVA DE LIQUIDEZ	5.000.000,00 € (1,00 %)	1.966.684,90 € (1,40%)
RESERVA DE COMMINGLING	17.500.000,00 € (3,50 %)	8.330.141,83 € (5,95%)

<b>PRÉSTAMOS SUBORDINADOS</b>		
<b>CONCEPTOS</b>	<b>INICIAL</b>	<b>20 de noviembre de 2015</b>
PRESTAMO SUBORDINADO		
Saldo vivo	75.318.653,53 €	20.615.478,84 €
Tipo de interés	0,000 %	4,360 %
PRESTAMO B		
Saldo vivo	75.000.000,00 €	75.000.000,00 €
Tipo de interés	3,500 %	3,500 %

## FTA SANTANDER CONSUMER SPAIN AUTO 12.1

### INFORMACIÓN RELATIVA A LOS TRIGGERS

20 de noviembre de 2015

TRIGGERS FONDO DE RESERVA	
1. SI 1.a) ES MAYOR QUE 1.b) NO SE AMORTIZA EL FONDO DE RESERVA:	
1.a) MOROSIDAD DE LAS DC'S MAYOR DE 90 DÍAS	2.082.524,02 €
1.b) 1,5% SALDO VIVO DERECHOS DE CRÉDITO	2.101.087,66 €
2. SI 2.a) ES MAYOR QUE 2.b) NO SE AMORTIZA EL FONDO DE RESERVA:	
2.a) SALDO VIVO ACUMULADO DE PRÉSTAMOS FALLIDOS	5.927.324,87 €
2.b) 1,0% SALDO INICIAL DERECHOS DE CRÉDITO	5.000.006,44 €

**SE HAN ALCANZADO LOS NIVELES DEL TRIGGER. NO OBSTANTE EL FONDO DE RESERVA PERMANECERÁ CONSTANTE HASTA FEBRERO DE 2016.**



## FTA SANTANDER CONSUMER SPAIN AUTO 12.1

### DEFINICIONES

20 de noviembre de 2015

**FECHA DE DETERMINACIÓN** Será la fecha en que la Sociedad Gestora, en nombre del Fondo, realizará las cálculos necesarios para distribuir los fondos disponibles existentes a dicha fecha, de acuerdo con el orden de prelación de pagos descrito en el Folleto Informativo. Todos los datos de los Activos Titulizados (Saldo Vivo DC's, tablas de morosidad, propiedades transitorias, datos estadísticos, etc.) están referidos a dicha fecha.

**WRITE OFF** Préstamos con cuotas pendientes con antigüedad igual o superior a 12 ó 18 meses (según Folleto Informativo).

**PÉRDIDAS DE LA CARTERA** Aquellos préstamos cuya deuda el Cedente considera que no va a recuperar (neto de recuperaciones).

**PRÉSTAMOS FALLIDOS** Aquellos préstamos cuya deuda el Cedente considera que no va a recuperar, o aquellos préstamos que tienen cuotas pendientes con antigüedad.

**SALDO VIVO ACUMULADO DE PRÉSTAMOS FALLIDOS** Saldo vivo acumulado de los Derechos de Crédito derivados de Préstamos Fallidos, sin tener en cuenta los importes recobrados.



FONDO DE TITULIZACIÓN DE ACTIVOS  
SANTANDER CONSUMER SPAIN AUTO 2012-1

INFORME TRIMESTRAL DERECHOS DE CRÉDITO  
20 DE NOVIEMBRE DE 2015

Fecha	nov-14	feb-15	may-15	ago-15	nov-15
15-30 días	2,637%	2,725%	2,480%	2,175%	2,221%
30-60 días	1,039%	0,999%	1,154%	0,902%	1,028%
60-90 días	0,789%	0,718%	0,793%	0,660%	0,636%
90-180 días	0,533%	0,646%	0,579%	0,651%	0,715%
> 180 días	0,797%	0,736%	0,786%	0,736%	0,772%

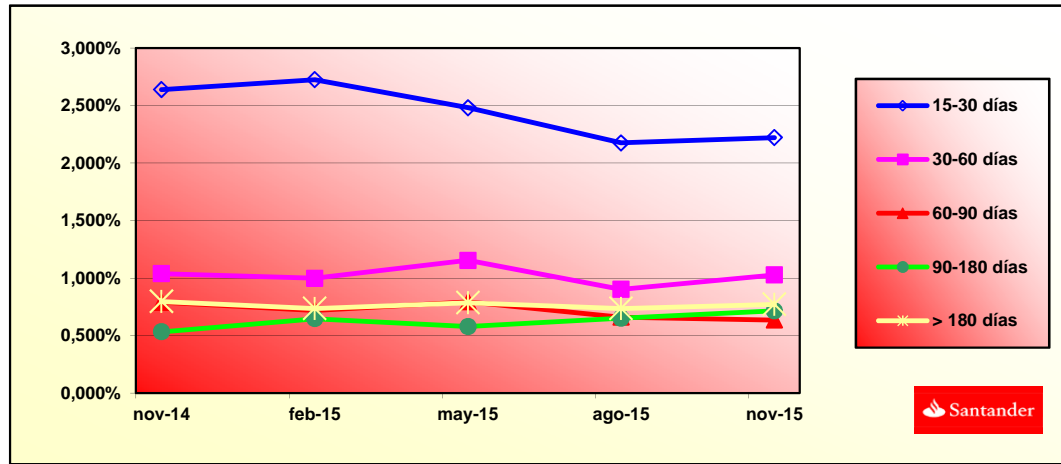

SANTANDER CONSUMER SPAIN AUTO 2012-1

Fecha	Saldo antes de pago	Saldo Real	1,49%	Permanencia final de mes	Tasa Prepago mensual desde inicio	Tasa Prepago anualizada desde inicio	Tasa Prepago mensual	Tasa Prepago mensual anualizada	Saldo después de pago
			Vector de prepago						
21,28%									
DATE	OUTSTANDING BEFORE PREPAYMENT	REAL OUTSTANDING	1,49% PREPAYMENT VECTOR	REMAINING AT THE END OF THE MONTH	AVERAGE SINGLE MONTHLY MORTALITY	CPR	MONTHLY SINGLE MONTHLY MORTALITY	CPR	OUTSTANDING AFTER PREPAYMENT
noviembre-12	500.000.000,00		100,00%	100,00%					
diciembre-12	492.983.057,25	492.696.321,98	98,51%	99,94%	0,06%	0,70%	0,06%	0,70%	485.614.592,52
enero-13	485.952.254,55	481.814.800,21	97,03%	99,15%	0,43%	5,00%	0,79%	9,12%	471.534.062,99
febrero-13	478.908.210,50	470.343.219,22	95,58%	98,21%	0,60%	6,96%	0,95%	10,77%	457.753.303,62
marzo-13	471.850.900,17	459.359.673,01	94,15%	97,35%	0,67%	7,73%	0,87%	10,00%	444.266.664,60
abril-13	464.780.298,57	447.894.476,99	92,75%	96,37%	0,74%	8,50%	1,01%	11,50%	431.068.595,88
mayo-13	457.696.380,67	437.082.783,35	91,36%	95,50%	0,77%	8,80%	0,90%	10,32%	418.153.645,44
junio-13	450.599.121,39	425.618.870,30	89,99%	94,46%	0,81%	9,31%	1,09%	12,31%	405.516.457,71
julio-13	443.488.495,61	414.306.844,03	88,65%	93,42%	0,85%	9,71%	1,10%	12,40%	393.151.771,84
agosto-13	436.364.478,15	403.451.566,46	87,32%	92,46%	0,87%	9,93%	1,03%	11,69%	381.054.420,14
septiembre-13	429.227.043,78	392.657.131,52	86,02%	91,48%	0,89%	10,13%	1,06%	11,97%	369.219.326,51
octubre-13	422.076.167,26	381.458.213,81	84,73%	90,38%	0,92%	10,45%	1,21%	13,55%	357.641.504,85
noviembre-13	414.911.823,24	370.131.282,00	83,47%	89,21%	0,95%	10,79%	1,29%	14,47%	346.316.057,55
diciembre-13	407.733.986,38	358.865.819,81	82,22%	88,01%	0,98%	11,12%	1,34%	14,91%	335.238.173,96
enero-14	400.542.631,26	348.337.564,15	80,99%	86,97%	0,99%	11,28%	1,19%	13,39%	324.403.128,96
febrero-14	393.337.732,42	337.490.445,61	79,78%	85,80%	1,02%	11,53%	1,34%	14,94%	313.806.281,45
marzo-14	386.119.264,36	326.574.881,22	78,59%	84,58%	1,04%	11,80%	1,43%	15,82%	303.443.072,94
abril-14	378.887.201,51	315.300.519,81	77,41%	83,22%	1,07%	12,16%	1,61%	17,69%	293.309.026,16
mayo-14	371.641.518,28	305.664.293,76	76,26%	82,25%	1,08%	12,22%	1,17%	13,13%	283.399.743,63
junio-14	364.382.189,01	292.869.751,22	75,12%	80,37%	1,14%	12,89%	2,28%	24,15%	273.710.906,36
julio-14	357.109.188,00	282.565.569,30	73,99%	79,13%	1,16%	13,11%	1,55%	17,13%	264.238.272,45
agosto-14	349.822.489,51	274.973.996,84	72,89%	78,60%	1,14%	12,85%	0,66%	7,63%	254.977.675,80
septiembre-14	342.522.067,74	262.396.704,20	71,80%	76,61%	1,20%	13,53%	2,54%	26,56%	245.925.024,84
octubre-14	335.207.896,84	252.871.685,52	70,73%	75,44%	1,22%	13,68%	1,53%	16,86%	237.076.301,20
noviembre-14	327.903.322,34	243.013.539,98	69,67%	74,11%	1,24%	13,91%	1,76%	19,17%	228.443.840,92
diciembre-14	320.584.990,89	233.482.363,43	68,63%	72,83%	1,26%	14,12%	1,73%	18,88%	220.007.029,42
enero-15	313.252.876,58	224.204.432,77	67,60%	71,57%	1,28%	14,30%	1,73%	18,86%	211.762.070,21
febrero-15	305.906.953,46	218.082.957,44	66,59%	71,29%	1,25%	13,96%	0,39%	4,63%	203.705.234,98
marzo-15	298.547.195,52	205.492.648,83	65,60%	68,83%	1,33%	14,79%	3,45%	34,38%	195.832.862,39
abril-15	291.173.576,70	196.600.600,68	64,61%	67,52%	1,35%	15,00%	1,90%	20,60%	188.141.356,97
mayo-15	283.982.319,82	188.123.753,91	63,65%	66,24%	1,36%	15,19%	1,89%	20,45%	180.752.098,56
junio-15	276.777.519,41	179.402.204,99	62,70%	64,82%	1,39%	15,45%	2,15%	22,99%	173.533.207,13
julio-15	269.559.149,96	171.325.820,66	61,76%	63,56%	1,41%	15,63%	1,94%	20,99%	166.481.351,77
agosto-15	262.327.185,91	163.196.121,68	60,84%	62,21%	1,43%	15,85%	2,12%	22,67%	159.593.261,66
septiembre-15	255.081.601,66	155.423.195,29	59,93%	60,93%	1,45%	16,04%	2,06%	22,08%	152.865.724,99
octubre-15	247.822.371,57	147.744.401,75	59,03%	59,62%	1,47%	16,25%	2,16%	23,02%	146.295.587,94
noviembre-15	240.880.951,55	140.072.510,62	58,15%	58,15%	1,49%	16,53%	2,46%	25,84%	140.072.510,62

SANTANDER CONSUMER SPAIN AUTO 2012-1  
16-nov-15

0,90

1,92

FECHA	Principal disponible para la amortización	SERIE A	PRÉSTAMO B	AMORTIZACION SERIE A	VIDA SERIE A	AMORTIZACION PRÉSTAMO B	VIDA SERIE B	
DATE	PRINCIPAL AVAILABLE	CLASS A	CLASS B	CLASS A PRINCIPAL	AVERAGE CLASS A LIFE	CLASS B PRINCIPAL	AVERAGE CLASS B LIFE	
16-nov-12	0	0,00	425.000.000	75.000.000	0,00	0	0,00	0
16-dic-12	0	0,00	425.000.000	75.000.000	0,00	0	0,00	0
16-ene-13	0	0,00	425.000.000	75.000.000	0,00	0	0,00	0
16-feb-13	0	39.843.303,31	425.000.000	75.000.000	39.843.303,31	0	0,00	0
16-mar-13	0	0,00	385.156.697	75.000.000	0,00	0	0,00	0
16-abr-13	0	0,00	385.156.697	75.000.000	0,00	0	0,00	0
16-may-13	1	37.196.265,11	385.156.697	75.000.000	37.196.265,11	-35.113.274.262	0,00	0
16-jun-13	0	0,00	347.960.432	75.000.000	0,00	0	0,00	0
16-jul-13	0	0,00	347.960.432	75.000.000	0,00	0	0,00	0
16-ago-13	1	34.695.832,23	347.960.432	75.000.000	34.695.832,23	-29.595.544.895	0,00	0
16-sep-13	0	0,00	313.264.599	75.000.000	0,00	0	0,00	0
16-oct-13	0	0,00	313.264.599	75.000.000	0,00	0	0,00	0
16-nov-13	1	32.334.969,52	313.264.599	75.000.000	32.334.969,52	-24.606.911.808	0,00	0
16-dic-13	0	0,00	280.929.630	75.000.000	0,00	0	0,00	0
16-ene-14	0	0,00	280.929.630	75.000.000	0,00	0	0,00	0
16-feb-14	1	30.106.383,03	280.929.630	75.000.000	30.106.383,03	-20.141.170.247	0,00	0
16-mar-14	0	0,00	250.823.247	75.000.000	0,00	0	0,00	0
16-abr-14	0	0,00	250.823.247	75.000.000	0,00	0	0,00	0
16-may-14	1	28.003.144,75	250.823.247	75.000.000	28.003.144,75	-16.213.820.808	0,00	0
16-jun-14	0	0,00	222.820.102	75.000.000	0,00	0	0,00	0
16-jul-14	0	0,00	222.820.102	75.000.000	0,00	0	0,00	0
16-ago-14	1	26.018.674,76	222.820.102	75.000.000	26.018.674,76	-12.697.113.282	0,00	0
16-sep-14	0	0,00	196.801.427	75.000.000	0,00	0	0,00	0
16-oct-14	0	0,00	196.801.427	75.000.000	0,00	0	0,00	0
16-nov-14	1	24.130.441,81	196.801.427	75.000.000	24.130.441,81	-8.807.611.262	0,00	0
16-dic-14	0	0,00	172.670.985	75.000.000	0,00	0	0,00	0
16-ene-15	0	0,00	172.670.985	75.000.000	0,00	0	0,00	0
16-feb-15	1	22.335.212,87	172.670.985	75.000.000	22.335.212,87	-6.097.513.114	0,00	0
16-mar-15	0	0,00	150.335.773	75.000.000	0,00	0	0,00	0
16-abr-15	0	0,00	150.335.773	75.000.000	0,00	0	0,00	0
16-may-15	1	20.549.743,34	150.335.773	75.000.000	20.549.743,34	-3.781.152.775	0,00	0
16-jun-15	0	0,00	129.786.029	75.000.000	0,00	0	0,00	0
16-jul-15	0	0,00	129.786.029	75.000.000	0,00	0	0,00	0
16-ago-15	1	18.755.443,83	129.786.029	75.000.000	18.755.443,83	-1.725.500.832	0,00	0
16-sep-15	0	0,00	111.030.585	75.000.000	0,00	0	0,00	0
16-oct-15	0	0,00	111.030.585	75.000.000	0,00	0	0,00	0
16-nov-15	1	17.117.357,97	111.030.585	75.000.000	17.117.357,97	0	0,00	0
16-dic-15	0	0,00	93.913.227	75.000.000	0,00	0	0,00	0
16-ene-16	0	0,00	93.913.227	75.000.000	0,00	0	0,00	0
16-feb-16	1	17.805.522,40	93.913.227	75.000.000	17.805.522,40	1.638.108.061	0,00	0
16-mar-16	0	0,00	76.107.705	75.000.000	0,00	0	0,00	0
16-abr-16	0	0,00	76.107.705	75.000.000	0,00	0	0,00	0
16-may-16	1	16.312.755,63	76.107.705	75.000.000	16.312.755,63	2.968.921.524	0,00	0
16-jun-16	0	0,00	59.794.949	75.000.000	0,00	0	0,00	0
16-jul-16	0	0,00	59.794.949	75.000.000	0,00	0	0,00	0
16-ago-16	1	14.678.636,01	59.794.949	75.000.000	14.678.636,01	4.021.946.268	0,00	0
16-sep-16	0	0,00	45.116.313	75.000.000	0,00	0	0,00	0
16-oct-16	0	0,00	45.116.313	75.000.000	0,00	0	0,00	0
16-nov-16	1	13.334.310,55	45.116.313	75.000.000	13.334.310,55	4.880.357.661	0,00	0
16-dic-16	0	0,00	31.782.003	75.000.000	0,00	0	0,00	0
16-ene-17	0	0,00	31.782.003	75.000.000	0,00	0	0,00	0
16-feb-17	1	11.793.557,33	31.782.003	75.000.000	11.793.557,33	5.401.449.258	0,00	0
16-mar-17	0	0,00	19.988.446	75.000.000	0,00	0	0,00	0
16-abr-17	0	0,00	19.988.446	75.000.000	0,00	0	0,00	0
16-may-17	1	10.667.525,09	19.988.446	75.000.000	10.667.525,09	5.835.136.224	0,00	0
16-jun-17	0	0,00	9.320.920	75.000.000	0,00	0	0,00	0
16-jul-17	0	0,00	9.320.920	75.000.000	0,00	0	0,00	0
16-ago-17	1	9.356.645,38	9.320.920	75.000.000	9.320.920,44	5.956.068.164	35.724,94	21.720.764
16-sep-17	0	0,00	0	74.964.275	0,00	0	0,00	0
16-oct-17	0	0,00	0	74.964.275	0,00	0	0,00	0
16-nov-17	1	74.964.275,06	0	74.964.275	0,00	74.964.275,06	52.474.992.542	