



**FONDO DE TITULIZACIÓN DE ACTIVOS  
SANTANDER EMPRESAS 8**

31 DICIEMBRE DE 2013

	MOROSIDAD POR TRAMOS MES CORRIENTE					
	HASTA 30 DIAS	DE 30 A 60 DIAS	DE 60 A 90 DIAS	DE 90 A 180 DIAS	DE 180 A 365 DIAS	MAS DE 365 DIAS
Principal	6.327.373,80	553.032,62	1.477.268,37	5.892.792,00	54.046.875,37	8.499.734,24
Intereses	37.500,13	37.361,28	137.642,83	175.638,09	494.186,94	883.360,95
Saldo Dchos de Crédito	33.369.592,80	9.095.322,51	11.544.689,43	19.086.466,23	63.698.251,17	8.499.734,24
Núm de Dchos de Crédito	394	177	140	167	279	818
% Derechos de Crédito	2,99%	0,82%	1,04%	1,71%	5,72%	0,76%

Se excluye en este informe los vencidos y no pagados con antigüedad entre 1 y 15 días por considerarse morosidad técnica con un gran porcentaje de recobro

FECHA	NUM. DC'S	SALDO VIVO	MOROSIDAD ÚLTIMOS 12 MESES					% IMPAGADO
			NUM.DC'S IMP.	PPAL VENC IMP	INTER VENC IMP	TOTAL VENC IMP	SALDO DC'S IMP	
31/01/2013	12.588	1.939.924.493,71	1.596	65.925.110,37	1.778.109,64	67.703.220,01	201.231.660,72	10,37%
28/02/2013	11.708	1.839.807.975,44	1.639	57.261.260,64	1.142.276,03	58.403.536,67	167.340.188,18	9,10%
28/03/2013	10.757	1.742.414.770,96	2.951	194.744.828,28	2.285.262,31	197.030.090,59	348.067.249,71	19,98%
30/04/2013	10.461	1.668.097.441,23	2.770	193.598.530,64	2.943.999,19	196.542.529,83	355.563.775,09	21,32%
31/05/2013	10.293	1.549.004.090,70	2.656	169.233.358,90	2.849.497,42	172.082.856,32	325.161.680,24	20,99%
28/06/2013	10.136	1.472.621.936,14	2.625	141.720.959,33	2.753.114,36	144.474.073,69	286.698.921,32	19,47%
31/07/2013	10.030	1.378.350.359,71	2.592	137.625.501,25	2.382.001,77	140.007.503,02	226.740.936,79	16,45%
30/08/2013	9.836	1.337.367.328,06	2.539	136.679.647,00	1.772.839,35	138.452.486,35	228.783.932,50	17,11%
30/09/2013	9.515	1.287.534.885,87	2.289	116.115.611,82	1.916.527,03	118.032.138,85	209.755.551,87	16,29%
31/10/2013	9.395	1.239.844.816,42	2.172	111.658.126,30	1.996.599,57	113.654.725,87	197.775.746,56	15,95%
29/11/2013	9.304	1.208.915.249,71	2.163	107.172.513,89	1.930.549,02	109.103.062,91	189.215.246,72	15,65%
31/12/2013	8.997	1.114.347.332,25	1.975	76.797.076,40	1.765.690,22	78.562.766,62	145.294.056,38	13,04%

PROPIEDADES TRANSITORIAS		
Saldo anterior		25.299.449,77 €
Saldo actual		27.599.950,10 €
Propiedades transitorias mes		2.300.500,33 €

Contenciosos	64.364.952,39 €
--------------	-----------------

Contenciosos: Préstamos sobre los que el cedente va a iniciar acciones judiciales. Esta cantidad está incluida en el cuadro de morosidad superior a 180 días

PERDIDAS DE LA CARTERA	198.965.143,99 €
------------------------	------------------

PRESTAMOS FALLIDOS	
Préstamos Fallidos acumulados mes anterior	289.051.360,98 €
Ptmos Fallidos mes	-4.799.841,85 €
Préstamos Fallidos acumulados actuales	284.251.519,13 €



FONDO DE TITULIZACIÓN DE ACTIVOS  
SANTANDER EMPRESAS 8

31 DICIEMBRE DE 2013

MOROSIDAD HISTORICA				
	30/09/2013	31/10/2013	30/11/2013	31/12/2013
DE 15 A 30 DIAS	3,84%	3,37%	3,45%	2,99%
DE 30 A 60 DIAS	1,34%	1,64%	1,29%	0,82%
DE 60 A 90 DIAS	1,60%	1,71%	2,26%	1,04%
DE 90 A 180 DIAS	3,19%	1,88%	1,22%	1,71%
MÁS DE 180 DIAS	6,55%	7,36%	7,43%	6,48%

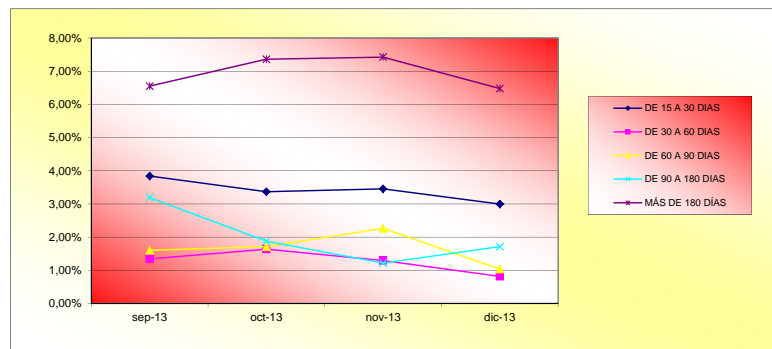

**FONDO DE TITULIZACIÓN DE ACTIVOS  
SANTANDER EMPRESAS 8**

31 DICIEMBRE DE 2013

**FALLIDOS Y RECUPERACIONES MENSUALES ACUMULADOS**

	<b>FALLIDOS</b>	<b>RECUPERACIONES</b>	<b>% Recuperación</b>	<b>Entradas Adjudicados</b>
marzo-13	388.829.914,71 €	49.479.296,68 €	13,10%	43.640.798,33 €
abril-13	406.175.830,61 €	50.166.182,95 €	12,90%	46.582.747,79 €
mayo-13	440.295.501,90 €	52.301.719,80 €	12,88%	49.524.893,44 €
junio-13	466.409.612,28 €	55.814.311,93 €	12,68%	50.775.065,52 €
julio-13	511.118.255,94 €	56.420.683,95 €	12,10%	50.956.379,13 €
agosto-13	521.107.419,96 €	57.820.227,05 €	11,31%	51.525.236,95 €
septiembre-13	541.727.639,32 €	60.363.613,49 €	11,58%	52.519.434,56 €
octubre-13	548.938.087,23 €	64.561.756,61 €	11,92%	58.788.865,53 €
noviembre-13	564.994.781,82 €	69.756.745,78 €	12,71%	62.826.422,82 €
diciembre-13	616.429.819,45 €	73.149.811,19 €	12,95%	66.838.717,49 €

% Recuperación: total recuperaciones n / total fallidos acumulados n-1

**MOROSIDAD POR TRAMOS y LTV MES CORRIENTE**

	<b>HASTA 30 DIAS</b>	<b>DE 30 A 60 DIAS</b>	<b>DE 60 A 90 DIAS</b>	<b>DE 90 A 180 DIAS</b>	<b>DE 180 A 365 DIAS</b>	<b>MAS DE 365 DIAS</b>
Principal	149.040,41	147.606,27	535.388,49	3.940.248,05	14.286.786,63	5.284.541,26
Intereses	16.000,20	18.623,83	103.168,73	83.544,71	231.504,14	626.046,64
Derechos de Crédito	47.655.514,81	5.007.223,24	6.313.771,06	11.069.443,88	18.120.653,82	5.284.541,26
Número de Derechos	248	24	20	12	33	161
% Derechos de Crédito	4,28%	0,45%	0,57%	0,99%	1,63%	0,47%
% LTV	14,00%	65,00%	54,00%	120,00%	69,00%	10,00%