

## **F.T.A. SANTANDER HIPOTECARIO 6**

**ANA OBREGÓN MAZO**  
**ANALISTA**  
**SANTANDER DE TITULIZACION, S.G.F.T, S.A.**  
**CIUDAD GRUPO SANTANDER**  
**28660 BOADILLA DEL MONTE**  
**[aobregon@gruposantander.com](mailto:aobregon@gruposantander.com)**  
**Tel: 912893301**

DENOMINACION DEL FONDO: F.T.A. SANTANDER HIPOTECARIO 6

INFORMACIÓN CORRESPONDIENTE AL: TRIMESTRE/SEMESTRE: 18/11/2011 - 20/02/2012 AÑO: 2012

Personas que asumen la responsabilidad de esta información y cargos que ocupan: IGNACIO ORTEGA GAVARA - DIRECTOR GENERAL Firma:

**I. DATOS GENERALES SOBRE EL FONDO**

Fecha de Constitución del Fondo	20 de mayo de 2010	Agencia de pago de Bonos	BANCO SANTANDER	
Fecha de Desembolso BT's	24 de mayo de 2010	Negociación Mercado	AIAF	
Fecha Final Amortización	18 de febrero de 2050	Agencias de calificación	MOODY'S ESPAÑA STANDARD & POORS	
Sociedad Gestora	SANTANDER DE TITULIZACION, S.G.F.T. S.A.	Calificación	Inicial	Actual
	BANCO SANTANDER	SERIE A	Aaa/AAA	Aa2/AAA
		SERIE B	Aa1/AA	Aa2/AA
		SERIE C	A1/A	A1/A
		SERIE D	Ba1/BBB	Ba1/BBB
		SERIE E	B2/BB	B2/BB
		SERIE F	C/CCC-	C/D

**II. VALORES EMITIDOS POR EL FONDO: BONOS DE TITULIZACION**

SERIES PRELACIÓN CÓDIGO ISIN	Nº BONOS	NOMINAL EN CIRCULACIÓN			
			Inicial	Actual	%Act/In
SERIA A ES0378640009	8.715	Nominal Unitario	100.000,00	81.571,88	
		Nominal Total	871.500.000,00	710.898.934,20	81,57%
SERIA B ES0378640017	630	Nominal Unitario	100.000,00	100.000,00	
		Nominal Total	63.000.000,00	63.000.000,00	100,00 %
SERIA C ES0378640025	525	Nominal Unitario	100.000,00	100.000,00	
		Nominal Total	52.500.000,00	52.500.000,00	100,00 %
SERIA D ES0378640033	420	Nominal Unitario	100.000,00	100.000,00	
		Nominal Total	42.000.000,00	42.000.000,00	100,00 %
SERIA E ES0378640041	210	Nominal Unitario	100.000,00	100.000,00	
		Nominal Total	21.000.000,00	21.000.000,00	100,00 %
SERIA F ES0378640058	2.100	Nominal Unitario	100.000,00	100.000,00	
		Nominal Total	210.000.000,00	210.000.000,00	100,00 %

AMORTIZACION E INTERESES BONOS					
Actual			Próximo		
Fecha Amortización Período Actual 20 de febrero de 2012			Fecha Próximo Cupón 18 de mayo de 2012		
	Amortización de los Bonos	Intereses Brutos Bonos	Tipo de Interés	Importe Bruto Próximo Cupón	Importe Neto Próximo Cupón
SERIA A	8.087,84	446,68	1,491%	297,30	234,87
SERIA B	0,00 €	537,37	1,641%	401,13	316,90
SERIA C	0,00 €	589,59	1,841%	450,02	355,52
SERIA D	0,00 €	837,64	2,791%	682,24	538,97
SERIA E	0,00 €	1.033,48	3,541%	865,58	683,81
SERIA F	0,00 €	0,00	1,691%	413,36	326,55
Amortización devengada no pagada	0,00 €				
Amortización Calendario	NO				

**III. ACTIVOS ADQUIRIDOS POR EL FONDO: DERECHOS DE CRÉDITO**

DERECHOS DE CRÉDITO	A LA EMISIÓN	SITUACIÓN ACTUAL
Número de Derechos de Crédito	5.798	4.981
Saldo Pendiente de Amortizar Derechos	1.050.000.018,18	889.398.901,27
Importes Unitarios Derechos Vivos	181.096,93	178.558,30
Tipos de Interés	2,41 %	2,06%

TASAS DE AMORTIZACIÓN ANTICIPADA	SITUACIÓN ACTUAL
Tasa mensual actual anualizada:	19,16%
Tasa últimos 12 meses anualizada:	8,80%
Tasa anualizada desde Constitución del Fondo	6,76%

MOROSIDAD ACTUAL	Hasta 1 mes	De 1 a 6 meses	Mayor de 6 meses
Deuda Vencida(Principal+Intereses)	41.512,62	437.519,13	33.008,04
Deuda Pendiente de vencimiento	0,00	0,00	889.178.941,16
Deuda Total	41.512,62	437.519,13	889.211.949,20

## F.T.A. SANTANDER HIPOTECARIO 6

### INFORME TRIMESTRAL BONOS DE TITULIZACIÓN

20 de febrero de 2012

BONOS TITULIZACIÓN DE ACTIVOS. PRINCIPAL	
Saldo anterior	1.169.884.459,80 €
Amortizaciones	70.485.525,60 €
Saldo actual	1.099.398.934,20 €
% sobre saldo inicial	87,25%
Amortización devengada no pagada	0,00 €

DATOS	
Fecha de determinación	13/02/2012
Fecha de Pago de Cupón Actual	20/02/2012
Fecha de Pago de Cupón Anterior	18/11/2011
Número de días	94
Tipo de referencia (%)	1,041%
Próxima Fecha de Pago	18/05/2012

BONOS DE TITULIZACIÓN DE ACTIVOS. INTERESES	
Intereses pagados Serie A	3.892.816,20 €
Intereses pagados Serie B	338.543,10 €
Intereses pagados Serie C	309.534,75 €
Intereses pagados Serie D	351.808,80 €
Intereses pagados Serie E	217.030,80 €
Intereses pagados Serie F	0,00 €
Intereses devengados no pagados	2.327.913,00 €

VIDA RESIDUAL (AÑOS)		
	INICIAL	20/02/2012
SERIE A	9,81	5,65
SERIE B	14,72	15,40
SERIE C	14,72	18,44
SERIE D	14,72	21,89
SERIE E	14,72	23,18
SERIE F	14,68	23,18

## F.T.A. SANTANDER HIPOTECARIO 6

### INFORME TRIMESTRAL DERECHOS DE CREDITO

20 de febrero de 2012

DERECHOS DE CRÉDITO. PRINCIPAL	
Saldo anterior	959.884.444,96 €
Amortizaciones	70.485.543,69 €
Saldo actual	889.398.901,27 €
Número de derechos de crédito	4.981
LTV	83,83%

DERECHOS DE CRÉDITO. INTERESES	
Intereses cobrados en el trimestre	5.847.502,41 €
Intereses devengados en el trimestre	5.774.198,82 €

DERECHOS DE CRÉDITO EN MOROSIDAD					
	HASTA 30 DÍAS	30 A 60 DÍAS	60 A 90 DÍAS	90 A 180 DÍAS	MÁS DE 180 DÍAS
Principal	21.371,33 €	48.915,86 €	89.492,93 €	44.141,90 €	26.174,33 €
Intereses	20.141,29 €	68.478,62 €	117.761,07 €	68.728,75 €	21.860,38 €
Saldo de los derechos de crédito	13.727.186,59 €	18.075.918,85 €	18.141.233,58 €	6.594.535,59 €	46.135.701,92 €
Número de derechos de crédito	83	108	105	39	285
% sobre saldo de los derechos de crédito	1,54%	2,03%	2,04%	0,74%	5,19%

\* Se excluyen en este informe los vencidos y no pagados con antigüedad entre 1 y 15 días por considerarse morosidad técnica, con un gran porcentaje de recobro.

## F.T.A. SANTANDER HIPOTECARIO 6

### INFORME TRIMESTRAL DERECHOS DE CREDITO

20 de febrero de 2012

WRITE OFF ACUMULADOS ACTUALES	
Saldo anterior	0,00 €
Diferencia	9.050.703,87 €
Saldo actual	9.050.703,87 €

CONTENCIOSOS / JUDICIALES	
Saldo anterior	49.207.522,34 €
Diferencia	-4.101.888,48 €
Saldo actual	45.105.633,86 €

ADJUDICADOS	
Saldo anterior	5.159.738,56 €
Diferencia	313.849,51 €
Saldo actual	5.473.588,07 €

PERDIDAS DE LA CARTERA	
Saldo anterior	969.140,22 €
Diferencia	1.856.262,73 €
Saldo actual	2.825.402,95 €

## F.T.A. SANTANDER HIPOTECARIO 6

### ESTADO DE ORIGEN Y APLICACIÓN DE FONDOS Y CUENTA DE TESORERÍA

20 de febrero de 2012

ORIGEN	275.561.073,95 €
<b>PRINCIPAL COBRADO</b>	
Amortización derechos de crédito	57.680.061,17 €
<b>INTERESES COBRADOS</b>	
Intereses de derechos de crédito	5.847.502,41 €
Intereses de reinversión	1.079.436,60 €
<b>CONTENCIOSOS / JUDICIALES</b>	185.026,24 €
<b>INGRESOS/GASTOS DE ADJUDICADOS</b>	769.047,53 €
<b>FONDO DE RESERVA</b>	210.000.000,00 €

ESTADO CUENTA DE TESORERÍA	201.659.323,79 €
<b>FONDO DE RESERVA</b>	
Saldo anterior	210.000.000,00 €
Utilizado en el período	-9.413.697,46 €
Saldo actual	200.586.302,54 €
<b>RETENCIÓN A CUENTA DEL IRPF</b>	1.073.021,25 €

APLICACIÓN	275.561.073,95 €
GASTOS ORDINARIOS	302,02 €
COMISION GESTION GESTORA	60.257,06 €
PAGO SWAP	5.847.502,41 €
COBRO SWAP	-6.528.549,33 €
INTERESES SERIE A	3.892.816,20 €
INTERESES SERIE B	338.543,10 €
INTERESES SERIE C	309.534,75 €
INTERESES SERIE D	351.808,80 €
INTERESES SERIE E	217.030,80 €
AMORTIZACION SERIE A	70.485.525,60 €
AMORTIZACION SERIE B	0,00 €
AMORTIZACION SERIE C	0,00 €
AMORTIZACION SERIE D	0,00 €
AMORTIZACION SERIE E	0,00 €
FONDO DE RESERVA	200.586.302,54 €
INTERESES SERIE F	0,00 €
AMORTIZACIÓN SERIE F	0,00 €
INTERESES PTO SUBORDINADO	0,00 €
AMORTIZACION PTO SUBORDINADO	0,00 €
COMISIÓN FIJA ADMINISTRACIÓN	0,00 €
COMISIÓN VARIABLE/INT.EXTR.SERIE F	0,00 €

**F.T.A. SANTANDER HIPOTECARIO 6**

**MEJORA CREDITICIA Y PRÉSTAMO SUBORDINADO**

**20 de febrero de 2012**

<b>MEJORA DE CRÉDITO</b>		
<b>CONCEPTOS</b>	<b>INICIAL</b>	<b>20 de febrero de 2012</b>
EMISIÓN SUBORDINADA	17,00 %	20,07%
FONDO DE RESERVA	210.000.000,00 € (16,67 %)	200.586.302,54 € (22,55 %)

<b>PRÉSTAMOS SUBORDINADOS</b>		
<b>CONCEPTOS</b>	<b>INICIAL</b>	<b>20 de febrero de 2012</b>
PRESTAMO SUBORDINADO		
Saldo vivo	620.000,00 €	391.415,83 €
Tipo de interés	0,000 %	1,541%

## F.T.A. SANTANDER HIPOTECARIO 6

### INFORMACIÓN RELATIVA A LOS TRIGGERS

20 de febrero de 2012

TRIGGERS PRELACIÓN DE PAGOS	
1. SI 1.a) ES MAYOR QUE 1.b) SE POSTERGARÁ EL PAGO DE INTERESES DE LA SERIE B:	
1.a) SALDO VIVO ACUMULADO DE FALLIDOS SIN RECOBROS	14.709.338,61 €
1.b) 38,40% DEL SALDO VIVO INICIAL DE LOS DC'S	403.200.006,98 €
2. SI 2.a) ES MAYOR QUE 2.b) SE POSTERGARÁ EL PAGO DE INTERESES DE LA SERIE C:	
2.a) SALDO VIVO ACUMULADO DE FALLIDOS SIN RECOBROS	14.709.338,61 €
2.b) 31,59% DEL SALDO VIVO INICIAL DE LOS DC'S	331.695.005,74 €
3. SI 3.a) ES MAYOR QUE 3.b) SE POSTERGARÁ EL PAGO DE INTERESES DE LA SERIE D:	
3.a) SALDO VIVO ACUMULADO DE FALLIDOS SIN RECOBROS	14.709.338,61 €
3.b) 25,27% DEL SALDO VIVO INICIAL DE LOS DC'S	265.335.004,59 €
4. SI 4.a) ES MAYOR QUE 4.b) SE POSTERGARÁ EL PAGO DE INTERESES DE LA SERIE E:	
4.a) SALDO VIVO ACUMULADO DE FALLIDOS SIN RECOBROS	14.709.338,61 €
4.b) 19,85% DEL SALDO VIVO INICIAL DE LOS DC'S	208.425.003,61 €

**NO SE HAN ALCANZO LOS NIVELES DE LOS TRIGGERS, POR TANTO NO SE POSTERGA EL PAGO DE INTERESES DE LOS BONOS.**

TRIGGERS FONDO DE RESERVA	
1. SI 1.a) ES MAYOR QUE 1.b) NO SE AMORTIZA EL FONDO DE RESERVA:	
1.a) MOROSIDAD ENTRE 90 DÍAS Y 18 MESES	52.730.237,51 €
1.b) 1% SALDO VIVO DERECHOS DE CRÉDITO SIN FALLIDOS	8.893.989,01 €

**SE HA ALCANZADO EL NIVEL DEL TRIGGER. NO OBSTANTE, EL FONDO DE RESERVA CONTINUARÁ CONSTANTE HASTA MAYO DE 2013,**



## F.T.A. SANTANDER HIPOTECARIO 6

### DEFINICIONES

20 de febrero de 2012

**FECHA DE DETERMINACIÓN** Será la fecha en que la Sociedad Gestora, en nombre del Fondo, realizará los cálculos necesarios para distribuir los fondos disponibles existentes a dicha fecha, de acuerdo con el orden de prelación de pagos descrito en el Folleto Informativo.  
Todos los datos de los Activos Titulizados (Saldo Vivo DC's, tablas de morosidad, propiedades transitorias, datos estadísticos, etc.) están referidos a dicha fecha.

**WRITE OFF** Préstamos con cuotas pendientes con antigüedad igual o superior a 12 ó 18 meses (según Folleto Informativo).

**PÉRDIDAS DE LA CARTERA** Aquellos préstamos cuya deuda el Cedente considera que no va a recuperar (neto de recuperaciones).

**SALDO VIVO ACUMULADO DE PRÉSTAMOS FALLIDOS** Saldo vivo acumulado de los Derechos de Crédito derivados de Préstamos Fallidos, sin tener en cuenta los importes recobrados.

**ADJUDICADOS** Bienes en el activo del Fondo como consecuencia de un proceso judicial o extrajudicial.

**CONTENCIOSO / JUDICIAL** Préstamos sobre los que el Cedente va a iniciar acciones judiciales. Esta cantidad está incluida en el cuadro de morosidad.

**FONDO DE TITULIZACIÓN DE ACTIVOS  
SANTANDER HIPOTECARIO 6  
20 DE FEBRERO DE 2012**

**INFORME HISTÓRICO DE MOROSIDAD**

MOROSIDAD HISTÓRICA					
	febrero-11	mayo-11	agosto-11	noviembre-11	febrero-12
<b>DE 15 A 30 DIAS</b>	1,896%	7,523%	1,915%	1,779%	1,543%
<b>DE 30 A 60 DIAS</b>	2,928%	3,487%	2,873%	2,428%	2,032%
<b>DE 60 A 90 DIAS</b>	2,008%	2,611%	2,314%	2,479%	2,040%
<b>DE 90 A 180 DIAS</b>	0,960%	1,434%	1,300%	1,326%	0,741%
<b>MÁS DE 180 DIAS</b>	1,979%	2,714%	3,981%	5,255%	5,187%

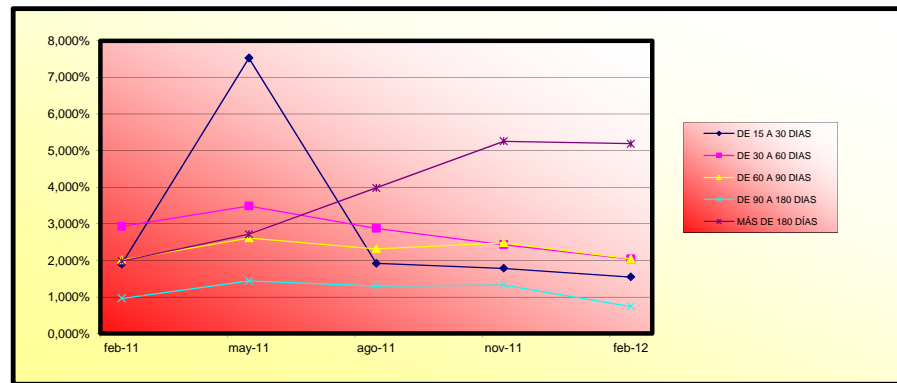

**FONDO DE TITULIZACIÓN DE ACTIVOS  
SANTANDER HIPOTECARIO 6  
20 DE FEBRERO DE 2012**

**VALORES DE TASACIÓN SOBRE SALDOS VIVOS**

<b>ESTADÍSTICO DE VALORES DE TASACIÓN ACTUALES SOBRE SALDOS VIVOS (en miles)</b>				
	<b>SALDO VIVO</b>	<b>% SALDOS VIVOS</b>	<b>Nº PRÉSTAMOS</b>	<b>% Nº DE PRÉSTAMOS</b>
<b>0-9,99</b>	77.713,83 €	0,01%	5	0,10%
<b>10-19,99</b>	169.402,01 €	0,02%	6	0,12%
<b>20-29,99</b>	621.487,12 €	0,07%	12	0,24%
<b>30-39,99</b>	2.790.147,66 €	0,32%	25	0,49%
<b>40-49,99</b>	4.355.951,03 €	0,51%	29	0,57%
<b>50-59,99</b>	5.802.555,97 €	0,67%	40	0,79%
<b>60-69,99</b>	10.024.063,31 €	1,16%	72	1,42%
<b>70-79,99</b>	265.789.367,04 €	30,84%	1.581	31,21%
<b>&gt;80</b>	572.204.727,42 €	66,39%	3.295	65,05%

**SANTANDER HIPOTECARIO 6**

Fecha	Saldo antes de pago	Saldo Real	0,58%	Permanencia final de mes	Tasa Prepago mensual desde inicio	Tasa Prepago anualizada desde inicio	Tasa Prepago mensual	Tasa Prepago mensual anualizada	Saldo después de pago
			Vector de prepago						
<b>8,80%</b>									
DATE	OUTSTANDING BEFORE PREPAYMENT	REAL OUTSTANDING	0,58% PREPAYMENT VECTOR	REMAINING AT THE END OF THE MONTH	AVERAGE SINGLE MONTHLY MORTALITY	CPR	MONTHLY SINGLE MONTHLY MORTALITY	CPR	OUTSTANDING AFTER PREPAYMENT
mayo-10	1.050.000.000,00		100,00%	100,00%					
junio-10	1.047.913.062,43	1.046.001.094,00	99,42%	99,82%	0,18%	2,17%	0,18%	2,17%	1.041.818.800,90
julio-10	1.045.822.234,19	1.043.104.863,19	98,84%	99,74%	0,13%	1,55%	0,08%	0,93%	1.033.693.401,22
agosto-10	1.043.727.206,88	1.036.760.492,80	98,27%	99,33%	0,22%	2,64%	0,41%	4,80%	1.025.623.147,96
septiembre-10	1.041.627.972,05	1.033.333.406,44	97,69%	99,20%	0,20%	2,37%	0,13%	1,55%	1.017.607.690,26
octubre-10	1.039.524.521,26	1.027.939.345,04	97,13%	98,89%	0,22%	2,65%	0,32%	3,78%	1.009.646.679,42
noviembre-10	1.037.416.846,03	1.022.686.620,39	96,56%	98,58%	0,24%	2,82%	0,31%	3,64%	1.001.739.768,90
diciembre-10	1.035.304.937,90	1.018.093.612,07	96,00%	98,34%	0,24%	2,83%	0,25%	2,91%	993.886.614,27
enero-11	1.033.188.788,35	1.011.975.243,83	95,44%	97,95%	0,26%	3,06%	0,40%	4,67%	986.086.873,22
febrero-11	1.031.068.388,86	1.007.713.634,72	94,89%	97,73%	0,25%	3,01%	0,22%	2,57%	978.340.205,56
marzo-11	1.028.943.730,90	1.004.763.778,60	94,33%	97,65%	0,24%	2,81%	0,09%	1,04%	970.646.273,16
abril-11	1.026.814.805,93	1.000.942.964,11	93,79%	97,48%	0,23%	2,75%	0,17%	2,06%	963.004.740,01
mayo-11	1.024.681.605,36	998.102.128,79	93,24%	97,41%	0,22%	2,59%	0,08%	0,91%	955.415.272,13
junio-11	1.022.544.120,62	994.219.653,74	92,70%	97,23%	0,22%	2,56%	0,18%	2,15%	947.877.537,62
julio-11	1.020.402.343,09	991.220.260,48	92,16%	97,14%	0,21%	2,46%	0,09%	1,10%	940.391.206,60
agosto-11	1.018.256.264,16	987.926.452,15	91,62%	97,02%	0,20%	2,39%	0,12%	1,46%	932.955.951,23
septiembre-11	1.016.105.875,19	985.129.430,70	91,09%	96,95%	0,19%	2,30%	0,07%	0,86%	925.571.445,70
octubre-11	1.013.951.167,52	980.049.728,46	90,56%	96,66%	0,20%	2,37%	0,30%	3,59%	918.237.366,17
noviembre-11	1.011.792.132,48	959.884.444,96	90,03%	94,87%	0,29%	3,45%	1,85%	20,06%	910.953.390,82
diciembre-11	1.009.628.761,37	939.514.131,48	89,51%	93,06%	0,38%	4,44%	1,91%	20,68%	903.719.199,82
enero-12	1.007.461.045,50	907.256.727,74	88,99%	90,05%	0,52%	6,09%	3,23%	32,53%	896.534.475,27
febrero-12	1.005.288.976,13	889.398.901,27	88,47%	88,47%	0,58%	6,76%	1,76%	19,16%	889.398.901,27

FTA SANTANDER HIPOTECARIO 6  
18-feb-12

5,65

15,40

18,44

21,89

23,18

23,18

FECHA	Principal disponible para la amortización	SERIE A	SERIE B	SERIE C	SERIE D	SERIE E	AMORTIZACION SERIE A	VIDA SERIE A	AMORTIZACION SERIE B	VIDA SERIE B	AMORTIZACION SERIE C	VIDA SERIE C	AMORTIZACION SERIE D	VIDA SERIE D	AMORTIZACION SERIE E	VIDA SERIE E	SERIE F	AMORTIZACION SERIE F	VIDA SERIE F
DATE	PRINCIPAL AVAILABLE	CLASS A	CLASS B	CLASS C	CLASS D	CLASS E	CLASS A PRINCIPAL	AVERAGE CLASS A LIFE	CLASS B PRINCIPAL	AVERAGE CLASS B LIFE	CLASS C PRINCIPAL	AVERAGE CLASS C LIFE	CLASS D PRINCIPAL	AVERAGE CLASS D LIFE	CLASS E PRINCIPAL	AVERAGE CLASS E LIFE	CLASS F	CLASS F PRINCIPAL	AVERAGE CLASS F LIFE
18-may-10	0	871.500.000	63.000.000	52.500.000	42.000.000	21.000.000	0,00	0	0,00	0	0,00	0	0,00	0	0,00	0	210.000.000	0,00	0
18-jun-10	0,00	871.500.000	63.000.000	52.500.000	42.000.000	21.000.000	0,00	0	0,00	0	0,00	0	0,00	0	0,00	0	210.000.000	0,00	0
18-jul-10	0,00	871.500.000	63.000.000	52.500.000	42.000.000	21.000.000	0,00	0	0,00	0	0,00	0	0,00	0	0,00	0	210.000.000	0,00	0
18-ago-10	24.376.852,04	858.260.521	63.000.000	52.500.000	42.000.000	21.000.000	24.376.852,04	-14.138.574,182	0,00	0	0,00	0	0,00	0	0,00	0	210.000.000	0,00	0
18-sep-10	0,00	833.883.669	63.000.000	52.500.000	42.000.000	21.000.000	0,00	0	0,00	0	0,00	0	0,00	0	0,00	0	210.000.000	0,00	0
18-oct-10	0,00	833.883.669	63.000.000	52.500.000	42.000.000	21.000.000	0,00	0	0,00	0	0,00	0	0,00	0	0,00	0	210.000.000	0,00	0
18-nov-10	23.883.379,06	833.883.669	63.000.000	52.500.000	42.000.000	21.000.000	23.883.379,06	-11.655.088,981	0,00	0	0,00	0	0,00	0	0,00	0	210.000.000	0,00	0
18-dic-10	0,00	810.000.290	63.000.000	52.500.000	42.000.000	21.000.000	0,00	0	0,00	0	0,00	0	0,00	0	0,00	0	210.000.000	0,00	0
18-ene-11	0,00	810.000.290	63.000.000	52.500.000	42.000.000	21.000.000	0,00	0	0,00	0	0,00	0	0,00	0	0,00	0	210.000.000	0,00	0
18-feb-11	23.399.563,35	810.000.290	63.000.000	52.500.000	42.000.000	21.000.000	23.399.563,35	-9.266.227,085	0,00	0	0,00	0	0,00	0	0,00	0	210.000.000	0,00	0
18-mar-11	0,00	786.600.726	63.000.000	52.500.000	42.000.000	21.000.000	0,00	0	0,00	0	0,00	0	0,00	0	0,00	0	210.000.000	0,00	0
18-abr-11	0,00	786.600.726	63.000.000	52.500.000	42.000.000	21.000.000	0,00	0	0,00	0	0,00	0	0,00	0	0,00	0	210.000.000	0,00	0
18-may-11	22.924.933,42	786.600.726	63.000.000	52.500.000	42.000.000	21.000.000	22.924.933,42	-7.015.029,627	0,00	0	0,00	0	0,00	0	0,00	0	210.000.000	0,00	0
18-jun-11	0,00	763.675.793	63.000.000	52.500.000	42.000.000	21.000.000	0,00	0	0,00	0	0,00	0	0,00	0	0,00	0	210.000.000	0,00	0
18-jul-11	0,00	763.675.793	63.000.000	52.500.000	42.000.000	21.000.000	0,00	0	0,00	0	0,00	0	0,00	0	0,00	0	210.000.000	0,00	0
18-ago-11	22.459.520,90	763.675.793	63.000.000	52.500.000	42.000.000	21.000.000	22.459.520,90	-4.828.753,993	0,00	0	0,00	0	0,00	0	0,00	0	210.000.000	0,00	0
18-sep-11	0,00	741.216.472	63.000.000	52.500.000	42.000.000	21.000.000	0,00	0	0,00	0	0,00	0	0,00	0	0,00	0	210.000.000	0,00	0
18-oct-11	0,00	741.216.472	63.000.000	52.500.000	42.000.000	21.000.000	0,00	0	0,00	0	0,00	0	0,00	0	0,00	0	210.000.000	0,00	0
18-nov-11	22.002.560,41	741.216.472	63.000.000	52.500.000	42.000.000	21.000.000	22.002.560,41	-2.706.314,930	0,00	0	0,00	0	0,00	0	0,00	0	210.000.000	0,00	0
18-dic-11	0,00	719.213.911	63.000.000	52.500.000	42.000.000	21.000.000	0,00	0	0,00	0	0,00	0	0,00	0	0,00	0	210.000.000	0,00	0
18-ene-12	0,00	719.213.911	63.000.000	52.500.000	42.000.000	21.000.000	0,00	0	0,00	0	0,00	0	0,00	0	0,00	0	210.000.000	0,00	0
18-feb-12	21.554.489,55	719.213.911	63.000.000	52.500.000	42.000.000	21.000.000	21.554.489,55	-668.189,176	0,00	0	0,00	0	0,00	0	0,00	0	210.000.000	0,00	0
18-mar-12	0,00	697.659.422	63.000.000	52.500.000	42.000.000	21.000.000	0,00	0	0,00	0	0,00	0	0,00	0	0,00	0	210.000.000	0,00	0
18-abr-12	0,00	697.659.422	63.000.000	52.500.000	42.000.000	21.000.000	0,00	0	0,00	0	0,00	0	0,00	0	0,00	0	210.000.000	0,00	0
18-may-12	21.114.948,86	697.659.422	63.000.000	52.500.000	42.000.000	21.000.000	21.114.948,86	1.266.896,931	0,00	0	0,00	0	0,00	0	0,00	0	210.000.000	0,00	0
18-jun-12	0,00	676.544.473	63.000.000	52.500.000	42.000.000	21.000.000	0,00	0	0,00	0	0,00	0	0,00	0	0,00	0	210.000.000	0,00	0
18-jul-12	0,00	676.544.473	63.000.000	52.500.000	42.000.000	21.000.000	0,00	0	0,00	0	0,00	0	0,00	0	0,00	0	210.000.000	0,00	0
18-ago-12	20.683.781,70	676.544.473	63.000.000	52.500.000	42.000.000	21.000.000	20.683.781,70	3.123.251,037	0,00	0	0,00	0	0,00	0	0,00	0	210.000.000	0,00	0
18-sep-12	0,00	655.860.691	63.000.000	52.500.000	42.000.000	21.000.000	0,00	0	0,00	0	0,00	0	0,00	0	0,00	0	210.000.000	0,00	0
18-oct-12	0,00	655.860.691	63.000.000	52.500.000	42.000.000	21.000.000	0,00	0	0,00	0	0,00	0	0,00	0	0,00	0	210.000.000	0,00	0
18-nov-12	20.260.834,29	655.860.691	63.000.000	52.500.000	42.000.000	21.000.000	20.260.834,29	4.923.382,732	0,00	0	0,00	0	0,00	0	0,00	0	210.000.000	0,00	0
18-dic-12	0,00	635.599.857	63.000.000	52.500.000	42.000.000	21.000.000	0,00	0	0,00	0	0,00	0	0,00	0	0,00	0	210.000.000	0,00	0
18-ene-13	0,00	635.599.857	63.000.000	52.500.000	42.000.000	21.000.000	0,00	0	0,00	0	0,00	0	0,00	0	0,00	0	210.000.000	0,00	0
18-feb-13	19.845.955,59	635.599.857	63.000.000	52.500.000	42.000.000	21.000.000	19.845.955,59	6.648.395,123	0,00	0	0,00	0	0,00	0	0,00	0	210.000.000	0,00	0
18-mar-13	0,00	615.753.901	63.000.000	52.500.000	42.000.000	21.000.000	0,00	0	0,00	0	0,00	0	0,00	0	0,00	0	210.000.000	0,00	0
18-abr-13	0,00	615.753.901	63.000.000	52.500.000	42.000.000	21.000.000	0,00	0	0,00	0	0,00	0	0,00	0	0,00	0	210.000.000	0,00	0
18-may-13	19.436.997,29	615.753.901	63.000.000	52.500.000	42.000.000	21.000.000	19.436.997,29	8.261.573,849	0,00	0	0,00	0	0,00	0	0,00	0	210.000.000	0,00	0
18-jun-13	0,00	596.314.904	63.000.000	52.500.000	42.000.000	21.000.000	0,00	0	0,00	0	0,00	0	0,00	0	0,00	0	210.000.000	0,00	0
18-jul-13	0,00	596.314.904	63.000.000	52.500.000	42.000.000	21.000.000	0,00	0	0,00	0	0,00	0	0,00	0	0,00	0	210.000.000	0,00	0
18-ago-13	19.039.813,74	596.314.904	63.000.000	52.500.000	42.000.000	21.000.000	19.039.813,74	9.824.543,891	0,00	0	0,00	0	0,00	0	0,00	0	210.000.000	0,00	0
18-sep-13	0,00	577.275.090	63.000.000	52.500.000	42.000.000	21.000.000	0,00	0	0,00	0	0,00	0	0,00	0	0,00	0	210.000.000	0,00	0
18-oct-13	0,00	577.275.090	63.000.000	52.500.000	42.000.000	21.000.000	0,00	0	0,00	0	0,00	0	0,00	0	0,00	0	210.000.000	0,00	0
18-nov-13	18.648.261,91	577.275.090	63.000.000	52.500.000	42.000.000	21.000.000	18.648.261,91	11.338.143,243	0,00	0	0,00	0	0,00	0	0,00	0	210.000.000	0,00	0
18-dic-13	0,00	558.626.828	63.000.000	52.500.000	42.000.000	21.000.000	0,00	0	0,00	0	0,00	0	0,00	0	0,00	0	210.000.000	0,00	0
18-ene-14	0,00	558.626.828	63.000.000	52.500.000	42.000.000	21.000.000	0,00	0	0,00	0	0,00	0	0,00	0	0,00	0	210.000.000	0,00	0
18-feb-14	18.264.201,35	558.626.828	63.000.000	52.500.000	42.000.000	21.000.000	18.264.201,35	12.784.940,947	0,00	0	0,00	0	0,00	0	0,00	0	210.000.000	0,00	0
18-mar-14	0,00	540.362.627	63.000.000	52.500.000	42.000.000	21.000.000	0,00	0	0,00	0	0,00	0	0,00	0	0,00	0	210.000.000	0,00	0
18-abr-14	0,00	540.362.627	63.000.000	52.500.000	42.000.000	21.000.000	0,00	0	0,00	0	0,00	0	0,00	0	0,00	0	210.000.000	0,00	0
18-may-14	17.887.494,14	540.362.627	63.000.000	52.500.000	42.000.000	21.000.000	17												

FTA SANTANDER HIPOTECARIO 6  
18-feb-12

5,65

15,40

18,44

21,89

23,18

23,18

FECHA	Principal disponible para la amortización	SERIE A	SERIE B	SERIE C	SERIE D	SERIE E	AMORTIZACION SERIE A	VIDA SERIE A	AMORTIZACION SERIE B	VIDA SERIE B	AMORTIZACION SERIE C	VIDA SERIE C	AMORTIZACION SERIE D	VIDA SERIE D	AMORTIZACION SERIE E	VIDA SERIE E	SERIE F	AMORTIZACION SERIE F	VIDA SERIE F
18-sep-18	0,00	269.686.362	63.000.000	52.500.000	42.000.000	21.000.000	0,00	0	0,00	0	0,00	0	0,00	0	0,00	0	210.000.000	0,00	0
18-oct-18	0,00	269.686.362	63.000.000	52.500.000	42.000.000	21.000.000	0,00	0	0,00	0	0,00	0	0,00	0	0,00	0	210.000.000	0,00	0
18-nov-18	12.207.423,94	269.686.362	63.000.000	52.500.000	42.000.000	21.000.000	12.207.423,94	29.712.869.880	0,00	0	0,00	0	0,00	0	0,00	0	210.000.000	0,00	1
18-dic-18	0,00	257.478.938	63.000.000	52.500.000	42.000.000	21.000.000	0,00	0	0,00	0	0,00	0	0,00	0	0,00	0	210.000.000	0,00	0
18-ene-19	0,00	257.478.938	63.000.000	52.500.000	42.000.000	21.000.000	0,00	0	0,00	0	0,00	0	0,00	0	0,00	0	210.000.000	0,00	0
18-feb-19	11.945.596,67	257.478.938	63.000.000	52.500.000	42.000.000	21.000.000	11.945.596,67	30.174.577.184	0,00	0	0,00	0	0,00	0	0,00	0	210.000.000	0,00	1
18-mar-19	0,00	245.533.341	63.000.000	52.500.000	42.000.000	21.000.000	0,00	0	0,00	0	0,00	0	0,00	0	0,00	0	210.000.000	0,00	0
18-abr-19	0,00	245.533.341	63.000.000	52.500.000	42.000.000	21.000.000	0,00	0	0,00	0	0,00	0	0,00	0	0,00	0	210.000.000	0,00	0
18-may-19	11.689.949,91	245.533.341	63.000.000	52.500.000	42.000.000	21.000.000	11.689.949,91	30.580.908.957	0,00	0	0,00	0	0,00	0	0,00	0	210.000.000	0,00	1
18-jun-19	0,00	233.843.391	63.000.000	52.500.000	42.000.000	21.000.000	0,00	0	0,00	0	0,00	0	0,00	0	0,00	0	210.000.000	0,00	0
18-jul-19	0,00	233.843.391	63.000.000	52.500.000	42.000.000	21.000.000	0,00	0	0,00	0	0,00	0	0,00	0	0,00	0	210.000.000	0,00	0
18-ago-19	11.436.471,72	233.843.391	63.000.000	52.500.000	42.000.000	21.000.000	11.436.471,72	30.958.528.953	0,00	0	0,00	0	0,00	0	0,00	0	210.000.000	0,00	1
18-sep-19	0,00	222.406.920	63.000.000	52.500.000	42.000.000	21.000.000	0,00	0	0,00	0	0,00	0	0,00	0	0,00	0	210.000.000	0,00	0
18-oct-19	0,00	222.406.920	63.000.000	52.500.000	42.000.000	21.000.000	0,00	0	0,00	0	0,00	0	0,00	0	0,00	0	210.000.000	0,00	0
18-nov-19	11.189.924,63	222.406.920	63.000.000	52.500.000	42.000.000	21.000.000	11.189.924,63	31.320.599.034	0,00	0	0,00	0	0,00	0	0,00	0	210.000.000	0,00	1
18-dic-19	0,00	211.216.995	63.000.000	52.500.000	42.000.000	21.000.000	0,00	0	0,00	0	0,00	0	0,00	0	0,00	0	210.000.000	0,00	0
18-ene-20	0,00	211.216.995	63.000.000	52.500.000	42.000.000	21.000.000	0,00	0	0,00	0	0,00	0	0,00	0	0,00	0	210.000.000	0,00	0
18-feb-20	10.945.038,59	211.216.995	63.000.000	52.500.000	42.000.000	21.000.000	10.945.038,59	31.642.106.550	0,00	0	0,00	0	0,00	0	0,00	0	210.000.000	0,00	1
18-mar-20	0,00	200.271.956	63.000.000	52.500.000	42.000.000	21.000.000	0,00	0	0,00	0	0,00	0	0,00	0	0,00	0	210.000.000	0,00	0
18-abr-20	0,00	200.271.956	63.000.000	52.500.000	42.000.000	21.000.000	0,00	0	0,00	0	0,00	0	0,00	0	0,00	0	210.000.000	0,00	0
18-may-20	10.707.549,06	200.271.956	63.000.000	52.500.000	42.000.000	21.000.000	10.707.549,06	31.929.911.291	0,00	0	0,00	0	0,00	0	0,00	0	210.000.000	0,00	1
18-jun-20	0,00	189.564.407	63.000.000	52.500.000	42.000.000	21.000.000	0,00	0	0,00	0	0,00	0	0,00	0	0,00	0	210.000.000	0,00	0
18-jul-20	0,00	189.564.407	63.000.000	52.500.000	42.000.000	21.000.000	0,00	0	0,00	0	0,00	0	0,00	0	0,00	0	210.000.000	0,00	0
18-ago-20	10.475.426,14	189.564.407	63.000.000	52.500.000	42.000.000	21.000.000	10.475.426,14	32.190.984.539	0,00	0	0,00	0	0,00	0	0,00	0	210.000.000	0,00	1
18-sep-20	0,00	179.088.981	63.000.000	52.500.000	42.000.000	21.000.000	0,00	0	0,00	0	0,00	0	0,00	0	0,00	0	210.000.000	0,00	0
18-oct-20	0,00	179.088.981	63.000.000	52.500.000	42.000.000	21.000.000	0,00	0	0,00	0	0,00	0	0,00	0	0,00	0	210.000.000	0,00	0
18-nov-20	10.248.768,34	179.088.981	63.000.000	52.500.000	42.000.000	21.000.000	10.248.768,34	32.437.351.794	0,00	0	0,00	0	0,00	0	0,00	0	210.000.000	0,00	1
18-dic-20	0,00	168.840.213	63.000.000	52.500.000	42.000.000	21.000.000	0,00	0	0,00	0	0,00	0	0,00	0	0,00	0	210.000.000	0,00	0
18-ene-21	0,00	168.840.213	63.000.000	52.500.000	42.000.000	21.000.000	0,00	0	0,00	0	0,00	0	0,00	0	0,00	0	210.000.000	0,00	0
18-feb-21	10.022.964,29	168.840.213	63.000.000	52.500.000	42.000.000	21.000.000	10.022.964,29	32.644.794.697	0,00	0	0,00	0	0,00	0	0,00	0	210.000.000	0,00	1
18-mar-21	0,00	158.817.249	63.000.000	52.500.000	42.000.000	21.000.000	0,00	0	0,00	0	0,00	0	0,00	0	0,00	0	210.000.000	0,00	0
18-abr-21	0,00	158.817.249	63.000.000	52.500.000	42.000.000	21.000.000	0,00	0	0,00	0	0,00	0	0,00	0	0,00	0	210.000.000	0,00	0
18-may-21	9.803.894,51	158.817.249	63.000.000	52.500.000	42.000.000	21.000.000	9.803.894,51	32.813.634.937	0,00	0	0,00	0	0,00	0	0,00	0	210.000.000	0,00	1
18-jun-21	0,00	149.013.354	63.000.000	52.500.000	42.000.000	21.000.000	0,00	0	0,00	0	0,00	0	0,00	0	0,00	0	210.000.000	0,00	0
18-jul-21	0,00	149.013.354	63.000.000	52.500.000	42.000.000	21.000.000	0,00	0	0,00	0	0,00	0	0,00	0	0,00	0	210.000.000	0,00	0
18-ago-21	9.588.560,83	149.013.354	63.000.000	52.500.000	42.000.000	21.000.000	9.588.560,83	32.965.472.124	0,00	0	0,00	0	0,00	0	0,00	0	210.000.000	0,00	1
18-sep-21	0,00	139.424.793	63.000.000	52.500.000	42.000.000	21.000.000	0,00	0	0,00	0	0,00	0	0,00	0	0,00	0	210.000.000	0,00	0
18-oct-21	0,00	139.424.793	63.000.000	52.500.000	42.000.000	21.000.000	0,00	0	0,00	0	0,00	0	0,00	0	0,00	0	210.000.000	0,00	0
18-nov-21	9.378.891,47	139.424.793	63.000.000	52.500.000	42.000.000	21.000.000	9.378.891,47	33.107.458.878	0,00	0	0,00	0	0,00	0	0,00	0	210.000.000	0,00	1
18-dic-21	0,00	130.045.902	63.000.000	52.500.000	42.000.000	21.000.000	0,00	0	0,00	0	0,00	0	0,00	0	0,00	0	210.000.000	0,00	0
18-ene-22	0,00	130.045.902	63.000.000	52.500.000	42.000.000	21.000.000	0,00	0	0,00	0	0,00	0	0,00	0	0,00	0	210.000.000	0,00	0
18-feb-22	9.172.000,72	130.045.902	63.000.000	52.500.000	42.000.000	21.000.000	9.172.000,72	33.220.986.596	0,00	0	0,00	0	0,00	0	0,00	0	210.000.000	0,00	1
18-mar-22	0,00	120.873.901	63.000.000	52.500.000	42.000.000	21.000.000	0,00	0	0,00	0	0,00	0	0,00	0	0,00	0	210.000.000	0,00	0
18-abr-22	0,00	120.873.901	63.000.000	52.500.000	42.000.000	21.000.000	0,00	0	0,00	0	0,00	0	0,00	0	0,00	0	210.000.000	0,00	0
18-may-22	8.970.585,46	120.873.901	63.000.000	52.500.000	42.000.000	21.000.000	8.970.585,46	33.298.813.235	0,00	0	0,00	0	0,00	0	0,00	0	210.000.000	0,00	1
18-jun-22	0,00	111.903.316	63.000.000	52.500.000	42.000.000	21.000.000	0,00	0	0,00	0	0,00	0	0,00	0	0,00	0	210.000.000	0,00	0
18-jul-22	0,00	111.903.316	63.000.000	52.500.000	42.000.000	21.000.000	0,00	0	0,00	0	0,00	0	0,00	0	0,00	0	210.000.000	0,00	0
18-ago-22	8.771.422,02	111.903.316	63.000.000	52.500.000	42.000.000	21.000.000	8.771.422,02	33.357.717.931	0,00	0	0,00	0	0,00	0	0,00	0	210.000.000	0,00	1
18-sep-22	0,00	103.131.893	63.000.000	52.500.000	42.000.000	21.000.000	0,00	0	0,00	0	0,00	0	0,00	0	0,00	0	210.000.000	0,00	0
18-oct-22	0,00	103.131.893	63.000.000	52.500.000	42.000.000	21.000.000	0,00	0	0,00	0	0,00	0	0,00	0	0,00	0	210.000.000	0,00	0
18-nov-22	8.577.766,43	103.131.893	63.000.000	52.500.000	42.000.000	21.000.000	8.577.766,43	33.410.400.235	0,00	0	0,00	0	0,00	0	0,00	0	210.000.000	0,00	1
18-dic-22	0,00	94.554.127	63.000.000	52.500.000	42.000.000	21.000.000	0,00	0	0,00	0	0,00	0	0,00	0	0,00	0	210.000.000	0,00	0
18-ene-23	0,00	94.554.127	63.000.000	52.500.000	42.000.000	21.000.000	0,00	0	0,00	0	0,00	0	0,00	0	0,00	0	210.000.000	0,00	0
18-feb-23	8.384.250,79	94.554.127	63.000.000	52.500.000	42.000.000	21.000.000	8.384.250,79	33.428.007.916	0,00	0	0,00	0	0,00	0	0,00	0	210.000.000	0,00	1
18-mar-23	0,00	86.169.876																	

FECHA	Principal disponible para la amortización	SERIE A	SERIE B	SERIE C	SERIE D	SERIE E	AMORTIZACION SERIE A	VIDA SERIE A	AMORTIZACION SERIE B	VIDA SERIE B	AMORTIZACION SERIE C	VIDA SERIE C	AMORTIZACION SERIE D	VIDA SERIE D	AMORTIZACION SERIE E	VIDA SERIE E	SERIE F	AMORTIZACION SERIE F	VIDA SERIE F	
18-jul-27	0,00	0	32.884.918	52.500.000	42.000.000	21.000.000	0,00	0	0,00	0	0,00	0	0,00	0	0,00	0	210.000.000	0,00	0	
18-ago-27	5.493.040,83	0	32.884.918	52.500.000	42.000.000	21.000.000	0,00	0	5.493.040,83	30.920.326.858	0,00	0	0,00	0	0,00	0	210.000.000	0,00	0	
18-sep-27	0,00	0	27.391.877	52.500.000	42.000.000	21.000.000	0,00	0	0	0	0,00	0	0,00	0	0,00	0	210.000.000	0,00	0	
18-oct-27	0,00	0	27.391.877	52.500.000	42.000.000	21.000.000	0,00	0	0	0	0,00	0	0,00	0	0,00	0	210.000.000	0,00	0	
18-nov-27	5.364.568,57	0	27.391.877	52.500.000	42.000.000	21.000.000	0,00	0	5.364.568,57	30.690.696.764	0,00	0	0,00	0	0,00	0	210.000.000	0,00	0	
18-dic-27	0,00	0	22.027.309	52.500.000	42.000.000	21.000.000	0,00	0	0	0	0,00	0	0,00	0	0,00	0	210.000.000	0,00	0	
18-ene-28	0,00	0	22.027.309	52.500.000	42.000.000	21.000.000	0,00	0	0	0	0,00	0	0,00	0	0,00	0	210.000.000	0,00	0	
18-feb-28	5.228.404,19	0	22.027.309	52.500.000	42.000.000	21.000.000	0,00	0	5.228.404,19	30.392.713.559	0,00	0	0,00	0	0,00	0	210.000.000	0,00	0	
18-mar-28	0,00	0	16.798.904	52.500.000	42.000.000	21.000.000	0,00	0	0	0	0,00	0	0,00	0	0,00	0	210.000.000	0,00	0	
18-abr-28	0,00	0	16.798.904	52.500.000	42.000.000	21.000.000	0,00	0	0	0	0,00	0	0,00	0	0,00	0	210.000.000	0,00	0	
18-may-28	5.101.583,26	0	16.798.904	52.500.000	42.000.000	21.000.000	0,00	0	5.101.583,26	30.119.747.561	0,00	0	0,00	0	0,00	0	210.000.000	0,00	0	
18-jun-28	0,00	0	11.697.321	52.500.000	42.000.000	21.000.000	0,00	0	0	0	0,00	0	0,00	0	0,00	0	210.000.000	0,00	0	
18-jul-28	0,00	0	11.697.321	52.500.000	42.000.000	21.000.000	0,00	0	0	0	0,00	0	0,00	0	0,00	0	210.000.000	0,00	0	
18-ago-28	4.975.685,74	0	11.697.321	52.500.000	42.000.000	21.000.000	0,00	0	4.975.685,74	29.829.236.000	0,00	0	0,00	0	0,00	0	210.000.000	0,00	0	
18-sep-28	0,00	0	6.721.635	52.500.000	42.000.000	21.000.000	0,00	0	0	0	0,00	0	0,00	0	0,00	0	210.000.000	0,00	0	
18-oct-28	0,00	0	6.721.635	52.500.000	42.000.000	21.000.000	0,00	0	0	0	0,00	0	0,00	0	0,00	0	210.000.000	0,00	0	
18-nov-28	4.856.453,54	0	6.721.635	52.500.000	42.000.000	21.000.000	0,00	0	4.856.453,54	29.561.232.679	0,00	0	0,00	0	0,00	0	210.000.000	0,00	0	
18-dic-28	0,00	0	1.865.182	52.500.000	42.000.000	21.000.000	0,00	0	0	0	0,00	0	0,00	0	0,00	0	210.000.000	0,00	0	
18-ene-29	0,00	0	1.865.182	52.500.000	42.000.000	21.000.000	0,00	0	0	0	0,00	0	0,00	0	0,00	0	210.000.000	0,00	0	
18-feb-29	4.732.597,71	0	1.865.182	52.500.000	42.000.000	21.000.000	0,00	0	1.865.181,90	11.524.958.966	2.867.415,81	17.717.762.313	0,00	0	0,00	0	210.000.000	0,00	0	
18-mar-29	0,00	0	49.632.584	42.000.000	21.000.000	0,00	0	0	0	0	0,00	0	0,00	0	0,00	0	210.000.000	0,00	0	
18-abr-29	0,00	0	49.632.584	42.000.000	21.000.000	0,00	0	0	0	0	0,00	0	0,00	0	0,00	0	210.000.000	0,00	0	
18-may-29	4.616.925,17	0	0	49.632.584	42.000.000	21.000.000	0,00	0	0	4.616.925,17	28.943.503.880	0,00	0	0,00	0	0,00	0	210.000.000	0,00	0
18-jun-29	0,00	0	0	45.015.859	42.000.000	21.000.000	0,00	0	0	0	0,00	0	0,00	0	0,00	0	210.000.000	0,00	0	
18-jul-29	0,00	0	0	45.015.859	42.000.000	21.000.000	0,00	0	0	0	0,00	0	0,00	0	0,00	0	210.000.000	0,00	0	
18-ago-29	4.493.077,56	0	0	45.015.859	42.000.000	21.000.000	0,00	0	0	4.493.077,56	28.575.973.296	0,00	0	0,00	0	0,00	0	210.000.000	0,00	0
18-sep-29	0,00	0	0	40.522.581	42.000.000	21.000.000	0,00	0	0	0	0,00	0	0,00	0	0,00	0	210.000.000	0,00	0	
18-oct-29	0,00	0	0	40.522.581	42.000.000	21.000.000	0,00	0	0	0	0,00	0	0,00	0	0,00	0	210.000.000	0,00	0	
18-nov-29	4.379.987,24	0	0	40.522.581	42.000.000	21.000.000	0,00	0	0	4.379.987,24	28.259.677.704	0,00	0	0,00	0	0,00	0	210.000.000	0,00	0
18-dic-29	0,00	0	0	36.142.594	42.000.000	21.000.000	0,00	0	0	0	0,00	0	0,00	0	0,00	0	210.000.000	0,00	0	
18-ene-30	0,00	0	0	36.142.594	42.000.000	21.000.000	0,00	0	0	0	0,00	0	0,00	0	0,00	0	210.000.000	0,00	0	
18-feb-30	4.240.358,68	0	0	36.142.594	42.000.000	21.000.000	0,00	0	0	4.240.358,68	27.748.907.173	0,00	0	0,00	0	0,00	0	210.000.000	0,00	0
18-mar-30	0,00	0	0	31.902.236	42.000.000	21.000.000	0,00	0	0	0	0,00	0	0,00	0	0,00	0	210.000.000	0,00	0	
18-abr-30	0,00	0	0	31.902.236	42.000.000	21.000.000	0,00	0	0	0	0,00	0	0,00	0	0,00	0	210.000.000	0,00	0	
18-may-30	4.122.533,44	0	0	31.902.236	42.000.000	21.000.000	0,00	0	0	4.122.533,44	27.348.886.814	0,00	0	0,00	0	0,00	0	210.000.000	0,00	0
18-jun-30	0,00	0	0	27.779.702	42.000.000	21.000.000	0,00	0	0	27.779.702	26.940.000,00	0,00	0	0,00	0	0,00	0	210.000.000	0,00	0
18-jul-30	0,00	0	0	27.779.702	42.000.000	21.000.000	0,00	0	0	0	0,00	0	0,00	0	0,00	0	210.000.000	0,00	0	
18-ago-30	4.015.865,33	0	0	27.779.702	42.000.000	21.000.000	0,00	0	0	4.015.865,33	27.006.694.360	0,00	0	0,00	0	0,00	0	210.000.000	0,00	0
18-sep-30	0,00	0	0	23.763.837	42.000.000	21.000.000	0,00	0	0	23.763.837	26.593.000,00	0,00	0	0,00	0	0,00	0	210.000.000	0,00	0
18-oct-30	0,00	0	0	23.763.837	42.000.000	21.000.000	0,00	0	0	0	0,00	0	0,00	0	0,00	0	210.000.000	0,00	0	
18-nov-30	3.916.276,06	0	0	23.763.837	42.000.000	21.000.000	0,00	0	0	3.916.276,06	26.697.253.905	0,00	0	0,00	0	0,00	0	210.000.000	0,00	0
18-dic-30	0,00	0	0	19.847.561	42.000.000	21.000.000	0,00	0	0	0	0,00	0	0,00	0	0,00	0	210.000.000	0,00	0	
18-ene-31	0,00	0	0	19.847.561	42.000.000	21.000.000	0,00	0	0	0	0,00	0	0,00	0	0,00	0	210.000.000	0,00	0	
18-feb-31	3.816.839,64	0	0	19.847.561	42.000.000	21.000.000	0,00	0	0	3.816.839,64	26.370.545.103	0,00	0	0,00	0	0,00	0	210.000.000	0,00	0
18-mar-31	0,00	0	0	16.030.721	42.000.000	21.000.000	0,00	0	0	0	0,00	0	0,00	0	0,00	0	210.000.000	0,00	0	
18-abr-31	0,00	0	0	16.030.721	42.000.000	21.000.000	0,00	0	0	0	0,00	0	0,00	0	0,00	0	210.000.000	0,00	0	
18-may-31	3.722.838,42	0	0	16.030.721	42.000.000	21.000.000	0,00	0	0	3.722.838,42	26.056.146.092	0,00	0	0,00	0	0,00	0	210.000.000	0,00	0
18-jun-31	0,00	0	0	12.307.883	42.000.000	21.000.000	0,00	0	0	0	0,00	0	0,00	0	0,00	0	210.000.000	0,00	0	
18-jul-31	0,00	0	0	12.307.883	42.000.000	21.000.000	0,00	0	0	0	0,00	0	0,00	0	0,00	0	210.000.000	0,00	0	
18-ago-31	3.629.289,09	0	0	12.307.883	42.000.000	21.000.000	0,00	0	0	3.629.289,09	25.731.659.637	0,00	0	0,00	0	0,00	0	210.000.000	0,00	0
18-sep-31	0,00	0	0	8.678.594	42.000.000	21.000.000	0,00	0	0	0	0,00	0	0,00	0	0,00	0	210.000.000	0,00	0	
18-oct-31	0,00	0	0	8.678.594	42.000.000	21.000.000	0,00	0	0	0	0,00	0	0,00	0	0,00	0	210.000.000	0,00	0	
18-nov-31	3.540.103,11	0	0	8.678.594	42.000.000	21.000.000	0,00	0	0	3.540.103,11	25.425.020.552	0,00	0	0,00	0	0,00	0	210.000.000	0,00	0
18-dic-31	0,00	0	0	5.138.490	42.000.000	21.000.000	0,00	0	0	0	0,00	0	0,00	0	0,00	0	210.000.000	0,00	0	
18-ene-32	0,00	0	0	5.138.490	42.000.000	21.000.000	0,00	0	0	0	0,00	0	0,00	0	0,00	0	210.000.000	0,00	0	
18-feb-32	3.448.773,84	0	0	5.138.490	42.000.000	21.000.000	0,00	0	0	3.448.773,84	25.086.380.920	0,00	0	0,00	0	0,00	0	210.000.000	0,00	0
18-mar-32	0,00	0	0	1.689.717	42.000.000	21.000.000	0,00	0	0	0	0,00	0	0,00	0	0,00	0	210.000.000	0,00	0	
18-abr-32	0,00	0	0	1.689.717	42.000.000	21.000.000	0,00	0	0	0	0,00	0	0,00	0	0,00	0	210.000.000	0,00	0	
18-may-32	3.362.581,46	0	0	1.689.717	42.000.000	21.000.000</														