



## **F.T.H. HIPOTEBANSA XI**

**SANTANDER DE TITULIZACION, S.G.F.T, S.A.**

**GRAN VIA DE HORTALEZA 3**

**28033 MADRID**

**[santanderdetitulizacion@gruposantander.com](mailto:santanderdetitulizacion@gruposantander.com)**



DENOMINACION DEL FONDO:

F.T.H. HIPOTEBANSA XI

INFORMACIÓN

CORRESPONDIENTE AL:

TRIMESTRE/SEMESTRE:

15/02/2017 - 16/05/2017

AÑO:

2017

Personas que asumen la responsabilidad de esta información y cargos que ocupan:	Firma:
IGNACIO ORTEGA GAVARA - DIRECTOR GENERAL	

### I. DATOS GENERALES SOBRE EL FONDO

Fecha de Constitución del Fondo	26 noviembre 2002	Agencia de pago de Bonos	BANCO SANTANDER	
Fecha de Desembolso BT's	29 noviembre 2002	Negociación Mercado	AIAF	
Fecha Final Amortización	15 febrero 2035	Agencias de calificación	MOODY'S ESPAÑA	
			STANDARD & POORS	
Sociedad Gestora	SANTANDER DE TITULIZACION, S.G.F.T, S.A.	Calificación	Inicial	Actual
Originador Derechos Crédito	BANCO SANTANDER	B.T.H. SERIE A	Aaa/AAA	Aa+/AAÉ
		B.T.H SERIE B	A2/A	BaF/B-

## II. VALORES EMITIDOS POR EL FONDO: BONOS DE TITULIZACION

SERIES PRELACIÓN CÓDIGO ISIN	Nº BONOS	NOMINAL EN CIRCULACIÓN			
			Inicial	Actual	%Act/In
B.T.H. SERIE A ES0338447008	10.408	Nominal Unitario	100.000,00	10.942,45	
		Nominal Total	1.040.800.000,00	113.889.019,60	10,94 %
B.T.H SERIE B ES0338447016	212	Nominal Unitario	100.000,00	37.570,75	
		Nominal Total	21.200.000,00	7.964.999,00	37,57 %

AMORTIZACION E INTERESES BONOS					
Actual			Próximo		
Fecha Amortización Periodo Actual 16 mayo 2017			Fecha Próximo Cupón 16 agosto 2017		
	Amortización de los Bonos	Intereses Brutos Bonos	Tipo de Interés	Importe Bruto Próximo Cupón	Importe Neto Próximo Cupón
B.T.H. SERIE A	455,71 €	0,00 €	0,0000 %	0,00 €	0,00 €
B.T.H SERIE B	0,00 €	11,37 €	0,1210 %	11,62 €	9,41 €
Amortización devengada no pagada	0,00 €				
Amortización Calendario	NO				

### III. ACTIVOS ADQUIRIDOS POR EL FONDO: DERECHOS DE CRÉDITO

DERECHOS DE CRÉDITO	A LA EMISIÓN	SITUACIÓN ACTUAL
Número de Derechos de Crédito	13.082	3.311
Saldo Pendiente de Amortizar Derechos	1.062.000.934,18	121.854.006,56
Importes Unitarios Derechos Vivos	81.180,32	36.802,78
Tipos de Interés	4,46 %	0,79 %

TASAS DE AMORTIZACIÓN ANTICIPADA	SITUACIÓN ACTUAL
Tasa mensual actual anualizada:	H <sub>1</sub> G %
Tasa últimos 12 meses anualizada:	i <sub>12</sub> %
Tasa anualizada desde Constitución del Fondo	i <sub>1</sub> %

MOROSIDAD ACTUAL	Hasta 1 mes	De 1 a 6 meses	Mayor de 6 meses
Deuda Vencida(Principal+Intereses)	12.988,12	19.767,73	0,00
Deuda Pendiente de vencimiento	0,00	0,00	121.823.486,42
Deuda Total	12.988,12	19.767,73	121.823.486,42

## F.T.H. HIPOTEBANSA XI

### INFORME TRIMESTRAL BONOS DE TITULIZACIÓN

16-may-17

BONOS TITULIZACIÓN DE ACTIVOS. PRINCIPAL	
Saldo anterior	126.597.048,28 €
Amortizaciones	4.743.029,68 €
Saldo actual	121.854.018,60 €
% sobre saldo inicial	11,47%
Amortización devengada no pagada	0,00 €

BONOS DE TITULIZACIÓN DE ACTIVOS. INTERESES	
Intereses pagados Serie A	0,00 €
Intereses pagados Serie B	2.410,44 €
Intereses devengados no pagados	0,00 €

DATOS	
Fecha de determinación	08/05/2017
Fecha de Pago de Cupón Actual	16/05/2017
Fecha de Pago de Cupón Anterior	15/02/2017
Número de días	90
Tipo de referencia (%)	-0,329%
Próxima Fecha de Pago	16/08/2017

VIDA RESIDUAL (AÑOS)		
	INICIAL	16/05/2017
B.T.H. SERIE A	6,7	0,93
B.T.H. SERIE B	12,8	1,00

## F.T.H. HIPOTEBANSA XI

### INFORME TRIMESTRAL DERECHOS DE CREDITO

16-may-17

DERECHOS DE CRÉDITO. PRINCIPAL	
Saldo anterior	126.597.067,15 €
Amortizaciones	4.743.060,59 €
Saldo actual	121.854.006,56 €
Número de derechos de crédito	3.311
LTV	31,81%

DERECHOS DE CRÉDITO. INTERESES	
Intereses cobrados en el trimestre	257.670,10 €
Intereses devengados en el trimestre	266.496,16 €

DERECHOS DE CRÉDITO EN MOROSIDAD					
	HASTA 30 DÍAS	30 A 60 DÍAS	60 A 90 DÍAS	90 A 180 DÍAS	MAS 180 DIAS
Principal	12.296,79 €	5.476,08 €	4.784,04 €	7.963,23 €	0,00 €
Intereses	691,33 €	429,40 €	671,78 €	443,20 €	0,00 €
Saldo de los derechos de crédito	2.038.724,33 €	410.388,09 €	252.786,74 €	444.278,44 €	1.121.516,21 €
Número de derechos de crédito	44	10	9	5	29
% sobre saldo de los derechos de crédito	1,67%	0,34%	0,21%	0,36%	0,92%

## F.T.H. HIPOTEBANSA XI

### INFORME TRIMESTRAL DERECHOS DE CREDITO

16-may-17

CONTENCIOSOS / JUDICIALES	
Saldo anterior	1.138.272,32 €
Diferencia	310.008,62 €
Saldo actual	1.448.280,94 €
Número derechos de crédito contenciosos	30

ADJUDICADOS	
Saldo anterior	1.226.570,83 €
Diferencia	0,00 €
Saldo actual	1.226.570,83 €
Número derechos de crédito adjudicados	18

PERDIDAS NETAS	
Saldo anterior	299.419,94 €
Diferencia	-3.300,00 €
Saldo actual	296.119,94 €

## F.T.H. HIPOTEBANSA XI

### ESTADO DE ORIGEN Y APLICACIÓN DE FONDOS Y CUENTA DE TESORERÍA

16-may-17

ORIGEN	4.992.932,10 €
<b>PRINCIPAL COBRADO</b>	
Amortización derechos de crédito	4.726.031,15 €
<b>INTERESES COBRADOS</b>	
Intereses de derechos de crédito	257.670,10 €
Intereses de reinversión	-10.037,40 €
<b>CONTENCIOSOS / JUDICIALES</b>	21.436,26 €
<b>INGRESOS/GASTOS DE ADJUDICADOS</b>	-1.652,41 €
<b>FONDO DE RESERVA</b>	0,00 €
<b>OTROS</b>	-515,60 €

ESTADO CUENTA DE TESORERÍA	4.369.709,79 €
<b>FONDO DE RESERVA</b>	
Saldo anterior	1.371.767,83 €
Diferencia	0,00 €
Saldo actual	1.371.767,83 €
<b>FONDO DE RESERVA SECUNDARIO</b>	
Saldo anterior	2.997.941,96 €
Diferencia	0,00 €
Saldo actual	2.997.941,96 €
<b>RETENCIÓN A CUENTA DEL IRPF</b>	0,00 €
<b>GASTOS EMISIÓN RETENIDOS</b>	0,00 €
<b>OTROS</b>	0,00 €

APLICACIÓN	4.992.932,10 €
GASTOS ORDINARIOS	4.698,32 €
COMISION GESTION	20.250,00 €
COBRO SWAP A	0,00 €
PAGO SWAP A	79.673,88 €
COBRO SWAP B	-2.409,41 €
PAGO SWAP B	5.349,33 €
INTERESES B.T.H. SERIE A	0,00 €
AMORTIZACION BONOS SERIE A	4.743.029,68 €
AMORTIZACION BONOS SERIE B	0,00 €
INTERESES B.T.H SERIE B	2.410,44 €
INTERESES PTO.SUBORDINADO A	3.158,30 €
INTERESES PTO. SUBORDINADO B	0,00 €
AMORTIZACION PSB A GASTOS EMISION	0,00 €
AMORTIZACION PSB A GASTOS CONSTITUCION	0,00 €
AMORTIZACION PSB A FONDO RESERVA	0,00 €
AMORTIZACION PSB B GASTOS EMISION	0,00 €
AMORTIZACION PSB B GASTOS CONSTITUCION	0,00 €
AMORTIZACION PSB B FONDO RESERVA	0,00 €
COMIS. ADMON. BANCO SANTANDER	6.000,00 €
EXCESO POR REDONDEO	0,00 €
MARGEN FINANCIERO	130.771,56 €



**F.T.H. HIPOTEBANSA XI****MEJORA CREDITICIA Y PRÉSTAMO SUBORDINADO****16-may-17**

<b>MEJORA DE CRÉDITO</b>		
<b>CONCEPTOS</b>	<b>INICIAL</b>	<b>16-may-17</b>
EMISIÓN SUBORDINADA	2,00 %	6,54%
FONDO DE RESERVA	10.620.000,00 € (1,00 %)	1.371.767,83 € 1,13%
FONDO DE RESERVA SECUNDARIO	5.310.000,00 € (0,50 %)	2.997.941,96 € 2,46%

<b>PRÉSTAMOS SUBORDINADOS</b>		
<b>CONCEPTOS</b>	<b>INICIAL</b>	<b>16-may-17</b>
PRESTAMO SUBORDINADO A		
Saldo vivo	17.045.178,00 €	4.371.561,25 €
Tipo de interés	3,860 %	0,194%

## F.T.H. HIPOTEBANSA XI

### INFORMACIÓN RELATIVA A LOS TRIGGERS

16-may-17

TRIGGERS FONDO DE RESERVA	
SI 1) ES MAYOR QUE 2) NO SE AMORTIZA NINGÚN FONDO DE RESERVA	
1) 99% SALDO ANTERIOR PENDIENTE DE BONOS	125.331.077,79 €
2) SALDO VIVO DCHOS. CRÉDITO EN MOROSIDAD < 90 DÍAS + AMORTIZACION DC'S	125.014.243,06 €

**EL FONDO DE RESERVA NO SE HA REDUCIDO EN ESTE PERIODO**

TRIGGERS BONOS	
SI 1) ES MAYOR QUE 2) NO SE AMORTIZA LA SERIE B	
1) DERECHOS EN MOROSIDAD > 90 DÍAS	1.565.794,65 €
2) 4% SALDO DERECHOS DE CRÉDITO ACTUAL	4.874.160,26 €

**LA SERIE B ESTA EN SU NIVEL MINIMO**

CONTRATO	CONTRAPARTE	AGENCIA RATING	RATING MÍNIMO EXIGIDO	RATING ACTUAL
CUENTA TESORERÍA	BANCO SANTANDER	MOODYS	P-1 c/p	A3 l/p P-2 c/p
		S&P	A-1 c/p A l/p	A- l/p A-2 c/p
SWAP	BANCO SANTANDER	MOODYS	A2 l/p P-1 c/p	A3 l/p P-2 c/p
		S&P	A l/p	A- l/p A-2 c/p

LA CONTRAPARTE NO TIENE EL RATING MÍNIMO EXIGIDO. SE HA TRASLADADO LA CUENTA DE TESORERIA A UNA CONTRAPARTE CON EL RATING MINIMO EXIGIDO. SE HA CONSTITUIDO UN DEPOSITO EN GARANTIA DEL SWAP

## F.T.H. HIPOTEBANSA XI

### DEFINICIONES

16-may-17

**FECHA DE DETERMINACIÓN** Será la fecha en que la Sociedad Gestora, en nombre del Fondo, realizará los cálculos necesarios para distribuir los fondos disponibles existentes a dicha fecha, de acuerdo con el orden de prelación de pagos descrito en el Folleto Informativo. Todos los datos de los Activos Titulizados (Saldo Vivo DC's, tablas de morosidad, propiedades transitorias, datos estadísticos, etc.) están referidos a dicha fecha.

**PÉRDIDAS DE LA CARTERA** Aquellos préstamos cuya deuda el Cedente considera que no va a recuperar (neto de recuperaciones).

**ADJUDICADOS** Bienes en el activo del Fondo como consecuencia de un proceso judicial o extrajudicial.

**CONTENCIOSO / JUDICIAL** Préstamos sobre los que el Cedente va a iniciar acciones judiciales. Esta cantidad está incluida en el cuadro de morosidad.

**FONDO DE TITULIZACIÓN DE ACTIVOS  
HIPOTEBANSA 11**

Fecha: 16 de Mayo de 2017

**INFORME HISTÓRICO DE MOROSIDAD**

<b>MOROSIDAD HISTÓRICA</b>						
	<b>08/02/2016</b>	<b>09/05/2016</b>	<b>08/08/2016</b>	<b>08/11/2016</b>	<b>08/02/2017</b>	<b>08/05/2017</b>
<b>DE 15 A 30 DIAS</b>	1,635%	1,474%	1,604%	1,673%	1,216%	1,673%
<b>DE 30 A 60 DIAS</b>	0,207%	0,387%	0,265%	0,421%	0,337%	0,337%
<b>DE 60 A 90 DIAS</b>	0,251%	0,240%	0,223%	0,232%	0,591%	0,207%
<b>DE 90 A 180 DIAS</b>	0,148%	0,020%	0,160%	0,266%	0,128%	0,365%
<b>MÁS DE 180 DIAS</b>	1,027%	0,806%	0,800%	0,986%	0,857%	0,920%

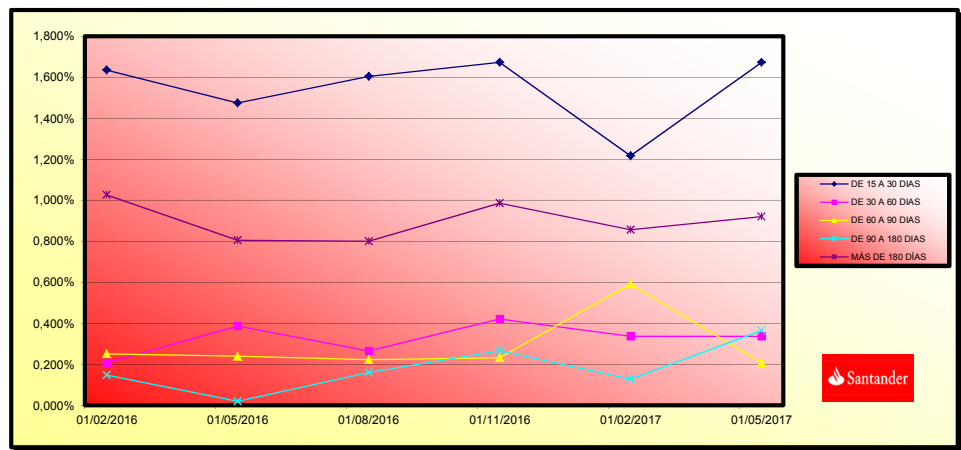

**FONDO DE TITULIZACIÓN DE ACTIVOS  
HIPOTEBANSA 11**

**VALORES DE TASACIÓN SOBRE SALDOS VIVOS**

Fecha: 16 de Mayo de 2017

<b>ESTADÍSTICO DE VALORES DE TASACIÓN ACTUALES SOBRE SALDOS VIVOS</b>				
	<b>SALDO VIVO</b>	<b>% SALDOS VIVOS</b>	<b>Nº PRÉSTAMOS</b>	<b>% Nº DE PRÉSTAMOS</b>
<b>0-9,99</b>	3.132.589,84	2,57%	423	12,77%
<b>10-19,99</b>	12.078.686,94	9,91%	509	15,37%
<b>20-29,99</b>	21.374.766,18	17,54%	690	20,83%
<b>30-39,99</b>	23.119.818,90	18,97%	589	17,78%
<b>40-49,99</b>	27.952.399,24	22,94%	531	16,03%
<b>50-59,99</b>	20.599.749,09	16,91%	341	10,30%
<b>60-69,99</b>	9.316.811,25	7,65%	162	4,89%
<b>70-79,99</b>	3.246.898,69	2,66%	51	1,54%
<b>&gt; 80</b>	1.032.286,43	0,85%	16	0,48%

PREPAGOS - HIPOTEBANSA 11

15-may-17

Fecha	Balance Teórico	Balance Real	0,74% Vector Prepago	Tasa Prepago Mensual desde Inicio	Tasa Prepago Anualizada desde Inicio	Tasa Prepago Mensual	Tasa Prepago Mensual Anualizada	Outstanding after prepayment	Principal Available
					<b>8,68%</b>				1.062.000.934,18
1	1.062.000.934,18		100,00%	100,00%				1.062.000.934,18	
2	1.059.170.325,97	1.057.044.700,19	99,26%	99,80%	0,20%	2,38%	0,20%	1.057.044.700,2	
3	1.056.330.372,16	1.048.809.339,04	98,52%	99,29%	0,36%	4,20%	0,51%	1.048.809.339,0	
4	1.053.479.859,47	1.037.938.978,94	97,78%	98,52%	0,49%	5,77%	0,77%	1.037.938.978,9	24.061.955,24
5	1.050.618.748,66	1.030.003.541,32	97,05%	98,04%	0,49%	5,77%	0,49%	1.030.003.541,3	
6	1.047.747.000,34	1.020.972.745,34	96,33%	97,44%	0,52%	6,02%	0,61%	1.020.972.745,3	
7	1.044.864.574,97	1.010.816.263,76	95,61%	96,74%	0,55%	6,41%	0,72%	1.010.816.263,8	27.122.715,18
8	1.041.971.432,87	1.003.440.878,07	94,90%	96,30%	0,54%	6,26%	0,45%	1.003.440.878,1	
9	1.039.067.682,10	993.186.004,40	94,20%	95,58%	0,56%	6,55%	0,75%	993.186.004,4	
10	1.036.153.135,33	982.097.638,62	93,49%	94,78%	0,59%	6,89%	0,84%	982.097.638,6	28.718.625,14
11	1.033.227.752,45	975.159.555,45	92,80%	94,38%	0,58%	6,71%	0,43%	975.159.555,5	
12	1.030.291.493,18	966.431.750,97	92,11%	93,80%	0,58%	6,74%	0,61%	966.431.751,0	
13	1.027.344.317,10	953.436.130,22	91,42%	92,81%	0,62%	7,19%	1,06%	953.436.130,2	28.661.508,40
14	1.024.386.183,63	944.508.540,63	90,74%	92,20%	0,62%	7,22%	0,65%	944.508.540,6	
15	1.021.417.800,39	930.185.073,01	90,06%	91,07%	0,67%	7,71%	1,23%	930.185.073,0	
16	1.018.438.380,94	921.831.922,03	89,39%	90,51%	0,66%	7,66%	0,61%	921.831.922,0	31.604.208,19
17	1.015.447.884,27	907.539.469,11	88,73%	89,37%	0,70%	8,08%	1,26%	907.539.469,1	
18	1.012.446.269,20	895.504.918,67	88,07%	88,45%	0,72%	8,30%	1,03%	895.504.918,7	
19	1.009.433.494,41	887.418.518,82	87,41%	87,91%	0,71%	8,23%	0,61%	887.418.518,8	34.413.403,21
20	1.006.409.518,43	876.263.237,75	86,76%	87,07%	0,73%	8,37%	0,96%	876.263.237,8	
21	1.003.377.044,29	867.495.065,22	86,11%	86,46%	0,72%	8,36%	0,70%	867.495.065,2	
22	1.000.333.295,73	857.633.882,55	85,47%	85,73%	0,73%	8,42%	0,84%	857.633.882,6	29.784.636,27
23	997.278.230,87	804.308.410,78	84,84%	80,65%	0,97%	11,07%	5,93%	804.308.410,8	
24	994.211.807,63	795.545.591,13	84,20%	80,02%	0,96%	10,98%	0,78%	795.545.591,1	
25	991.133.983,79	782.598.464,39	83,58%	78,96%	0,98%	11,14%	1,32%	782.598.464,4	75.035.418,16
26	988.044.717,00	770.977.781,30	82,96%	78,03%	0,99%	11,23%	1,18%	770.977.781,3	
27	984.948.536,41	754.651.271,17	82,34%	76,62%	1,02%	11,57%	1,81%	754.651.271,2	
28	981.840.844,62	742.323.934,82	81,72%	75,61%	1,03%	11,69%	1,32%	742.323.934,8	40.274.529,57
29	978.721.598,87	731.960.780,33	81,12%	74,79%	1,03%	11,71%	1,08%	731.960.780,3	
30	975.590.756,20	718.984.542,85	80,51%	73,70%	1,05%	11,86%	1,46%	718.984.542,9	
31	972.448.273,51	706.885.021,02	79,91%	72,69%	1,06%	11,98%	1,37%	706.885.021,0	35.438.913,80
32	969.294.107,55	689.240.977,47	79,32%	71,11%	1,09%	12,37%	2,18%	689.240.977,5	
33	966.131.551,58	678.185.756,46	78,73%	70,20%	1,10%	12,43%	1,28%	678.185.756,5	
34	962.957.237,72	666.214.919,67	78,14%	69,18%	1,11%	12,54%	1,44%	666.214.919,7	40.670.101,35
35	959.771.122,28	658.165.638,87	77,56%	68,58%	1,10%	12,47%	0,88%	658.165.638,9	
36	956.573.161,40	648.651.369,26	76,98%	67,81%	1,10%	12,47%	1,12%	648.651.369,3	
37	953.363.311,04	638.242.081,65	76,41%	66,95%	1,11%	12,52%	1,27%	638.242.081,7	27.972.838,02
38	950.141.527,02	627.954.600,79	75,84%	66,09%	1,11%	12,57%	1,28%	627.954.600,8	
39	946.909.556,71	616.446.413,36	75,27%	65,10%	1,12%	12,68%	1,50%	616.446.413,4	
40	943.665.570,52	605.695.422,90	74,71%	64,19%	1,13%	12,75%	1,41%	605.695.422,9	32.546.658,75
41	940.409.523,79	594.529.487,85	74,16%	63,22%	1,14%	12,85%	1,50%	594.529.487,9	
42	937.141.371,71	584.960.675,74	73,60%	62,42%	1,14%	12,88%	1,27%	584.960.675,7	
43	933.861.069,29	575.086.536,35	73,06%	61,58%	1,15%	12,94%	1,34%	575.086.536,4	30.608.886,55
44	930.568.571,35	565.932.803,00	72,51%	60,82%	1,15%	12,96%	1,24%	565.932.803,0	
45	927.272.799,87	558.118.316,87	71,97%	60,19%	1,15%	12,93%	1,03%	558.118.316,9	
46	923.964.775,39	550.497.713,95	71,44%	59,58%	1,14%	12,90%	1,01%	550.497.714,0	24.588.822,40
47	920.644.452,37	542.920.794,56	70,90%	58,97%	1,14%	12,87%	1,02%	542.920.794,6	
48	917.311.785,10	536.549.647,93	70,38%	58,49%	1,13%	12,80%	0,81%	536.549.647,9	
49	913.966.727,70	529.463.736,52	69,85%	57,93%	1,13%	12,76%	0,96%	529.463.736,5	21.033.977,43
50	910.609.234,12	520.643.753,84	69,33%	57,18%	1,13%	12,80%	1,30%	520.643.753,8	
51	907.242.586,08	512.492.911,52	68,82%	56,49%	1,14%	12,81%	1,20%	512.492.911,5	
52	903.863.421,61	505.142.636,37	68,30%	55,89%	1,13%	12,79%	1,07%	505.142.636,4	24.321.100,15
53	900.471.694,20	498.780.135,48	67,79%	55,39%	1,13%	12,74%	0,89%	498.780.135,5	
54	897.067.357,15	490.788.190,07	67,29%	54,71%	1,13%	12,76%	1,23%	490.788.190,1	
55	893.650.363,60	485.583.354,72	66,79%	54,34%	1,12%	12,68%	0,68%	485.583.354,7	19.559.281,65
56	890.220.666,50	479.137.057,63	66,29%	53,82%	1,12%	12,64%	0,95%	479.137.057,6	
57	886.836.366,45	471.982.288,71	65,80%	53,22%	1,12%	12,64%	1,12%	471.982.288,7	
58	883.439.484,37	465.857.195,81	65,31%	52,73%	1,12%	12,64%	0,92%	465.857.195,8	19.726.158,91
59	880.029.973,50	461.998.838,58	64,82%	52,50%	1,10%	12,48%	0,44%	461.998.838,6	
60	876.607.786,89	458.046.611,10	64,34%	52,25%	1,09%	12,37%	0,47%	458.046.611,1	
61	873.172.877,43	452.371.234,64	63,86%	51,81%	1,09%	12,32%	0,85%	452.371.234,6	13.485.961,17
62	869.725.197,85	448.356.935,35	63,38%	51,55%	1,08%	12,22%	0,49%	448.356.935,4	
63	866.268.177,14	439.408.095,80	62,91%	50,72%	1,09%	12,31%	1,60%	439.408.095,8	
64	862.798.304,13	432.865.132,35	62,44%	50,17%	1,09%	12,31%	1,09%	432.865.132,4	19.506.102,29
65	859.315.531,03	428.713.233,91	61,98%	49,89%	1,08%	12,22%	0,56%	428.713.233,9	
66	855.819.809,91	423.809.725,84	61,52%	49,52%	1,08%	12,17%	0,74%	423.809.725,8	
67	852.311.092,64	417.767.295,59	61,06%	49,02%	1,07%	12,16%	1,02%	417.767.295,6	15.097.836,76
68	848.789.330,93	414.119.779,42	60,60%	48,79%	1,07%	12,06%	0,46%	414.119.779,4	
69	845.278.456,53	408.387.262,86	60,15%	48,31%	1,06%	12,05%	0,97%	408.387.262,9	
70	841.754.529,66	399.894.858,15	59,71%	47,51%	1,07%	12,14%	1,67%	399.894.858,2	17.872.437,44
71	838.217.501,81	397.104.484,05	59,26%	47,37%	1,06%	12,02%	0,28%	397.104.484,1	
72	834.667.324,30	392.635.300,03	58,82%	47,04%	1,06%	11,97%	0,70%	392.635.300,0	
73	831.103.948,24	388.690.866,11	58,38%	46,77%	1,05%	11,90%	0,58%	388.690.866,1	
74	827.527.324,58	385.413.737,73	57,95%	46,57%	1,04%	11,80%	0,41%	385.413.737,7	
75	823.941.709,31	379.887.693,57	57,51%	46,11%	1,04%	11,80%	1,00%	379.887.693,6	
76	820.342.763,79	376.132.280,53	57,09%	45,85%	1,03%	11,73%	0,55%	376.132.280,5	12.558.585,58
77	816.730.438,47	373.184.766,62	56,66%	45,69%	1,03%	11,63%	0,34%	373.184.766,6	
78	813.104.683,62	370.712.910,40	56,24%	45,59%	1,01%	11,52%	0,22%	370.712.910,4	
79	809.465.449,34	366.289.849,16	55,82%	45,25%	1,01%	11,49%	0,75%	366.289.849,2	9.842.431,37
80	805.812.685,52	362.559.930,03	55,40%	44,99%	1,01%	11,42%	0,57%	362.559.930,0	
81	802.186.527,76	357.724.978,07	54,99%	44,59%	1,00%	11,41%	0,89%	357.724.978,1	
82	798.546.889,06	353.824.448,77	54,58%	44,31%	1,00%	11,36%	0,64%	353.824.448,8	12.465.400,39
83	794.893.719,32	350.570.091,65	54,18%	44,10%	0,99%	11,29%	0,46%	350.570.091,7	
84	791.226.968,25	347.229.237,07	53,77%	43,88%	0,99%	11,23%	0,49%	347.229.237,1	
85	787.546.585,37	340.966.922,50	53,37%	43,29%	0,99%	11,27%	1,34%	340.966.922,5	12.857.526,27
86	783.852.520,02	337.271.256,12	52,98%	43,03%	0,99%	11,22%	0,62%	337.271.256,1	

87	1-ene-10	780.152.853,81	331.682.915,73	52,58%	42,52%	0,99%	11,25%	1,19%	13,39%	331.682.915,7	
88	1-feb-10	776.439.433,47	328.381.940,19	52,19%	42,29%	0,98%	11,19%	0,52%	6,08%	328.381.940,2	12.584.982,31
89	1-mar-10	772.712.207,86	324.299.710,78	51,80%	41,97%	0,98%	11,17%	0,77%	8,82%	324.299.710,8	
90	1-abr-10	768.971.125,68	320.856.666,58	51,41%	41,73%	0,98%	11,12%	0,58%	6,75%	320.856.666,6	
91	1-may-10	765.216.135,42	317.821.724,68	51,03%	41,53%	0,97%	11,06%	0,46%	5,38%	317.821.724,7	10.560.215,51
92	1-jun-10	761.447.185,41	315.309.819,68	50,65%	41,41%	0,96%	10,98%	0,30%	3,63%	315.309.819,7	
93	1-jul-10	757.737.575,21	312.506.764,97	50,27%	41,24%	0,96%	10,91%	0,40%	4,74%	312.506.765,0	
94	1-ago-10	754.014.173,91	307.861.260,43	49,90%	40,83%	0,96%	10,82%	1,00%	11,36%	307.861.260,4	9.960.464,25
95	1-sep-10	750.276.930,25	305.310.872,01	49,53%	40,69%	0,95%	10,84%	0,33%	3,94%	305.310.872,0	
96	1-oct-10	746.525.792,79	302.266.230,38	49,16%	40,49%	0,95%	10,79%	0,50%	5,83%	302.266.230,4	
97	1-nov-10	742.760.709,88	299.713.677,26	48,79%	40,35%	0,94%	10,72%	0,34%	4,03%	299.713.677,3	8.147.583,17
98	1-dic-10	738.981.629,70	296.591.158,42	48,43%	40,14%	0,94%	10,68%	0,54%	6,24%	296.591.158,4	
99	1-ene-11	735.193.927,19	291.262.819,72	48,07%	39,62%	0,94%	10,72%	1,29%	14,43%	291.262.819,7	
100	1-feb-11	731.392.143,34	288.900.230,44	47,71%	39,50%	0,93%	10,65%	0,30%	3,49%	288.900.230,4	10.813.446,82
101	1-mar-11	727.576.225,80	286.264.570,10	47,36%	39,34%	0,93%	10,59%	0,39%	4,61%	286.264.570,1	
102	1-abr-11	723.746.122,06	283.436.064,18	47,00%	39,16%	0,92%	10,54%	0,46%	5,43%	283.436.064,2	
103	1-may-11	719.901.779,38	280.960.059,59	46,65%	39,03%	0,92%	10,48%	0,34%	4,05%	280.960.059,6	7.940.170,85
104	1-jun-11	716.043.144,85	278.312.314,21	46,31%	38,87%	0,91%	10,43%	0,41%	4,79%	278.312.314,2	
105	1-jul-11	712.190.655,82	275.761.660,14	45,96%	38,72%	0,91%	10,37%	0,38%	4,47%	275.761.660,1	
106	1-ago-11	708.323.844,65	273.279.092,90	45,62%	38,58%	0,90%	10,31%	0,36%	4,23%	273.279.092,9	7.680.966,69
107	1-sep-11	704.442.658,13	270.935.369,97	45,28%	38,46%	0,90%	10,25%	0,31%	3,67%	270.935.370,0	
108	1-oct-11	700.547.042,80	268.556.921,92	44,94%	38,34%	0,89%	10,19%	0,33%	3,85%	268.556.921,9	
109	1-nov-11	696.636.945,06	266.425.568,69	44,61%	38,24%	0,89%	10,13%	0,24%	2,80%	266.425.568,7	6.853.524,21
110	1-dic-11	692.712.311,08	263.629.031,32	44,28%	38,06%	0,88%	10,09%	0,49%	5,71%	263.629.031,3	
111	1-ene-12	688.784.629,71	259.676.451,07	43,95%	37,70%	0,88%	10,10%	0,94%	10,69%	259.676.451,1	
112	1-feb-12	684.842.346,75	256.892.369,56	43,62%	37,51%	0,88%	10,06%	0,50%	5,87%	256.892.369,6	9.533.199,13
113	1-mar-12	680.885.407,92	253.949.065,00	43,29%	37,30%	0,88%	10,03%	0,57%	6,64%	253.949.065,0	
114	1-abr-12	676.913.758,75	251.104.281,26	42,97%	37,10%	0,87%	10,00%	0,54%	6,29%	251.104.281,3	
115	1-may-12	672.927.344,57	247.859.348,30	42,65%	36,83%	0,87%	9,98%	0,71%	8,17%	247.859.348,3	9.033.021,26
116	1-jun-12	668.926.110,50	244.993.940,46	42,33%	36,62%	0,87%	9,95%	0,56%	6,57%	244.993.940,5	
117	1-jul-12	665.347.651,79	242.336.402,87	42,02%	36,42%	0,87%	9,92%	0,55%	6,43%	242.336.402,9	
118	1-ago-12	661.755.889,43	239.852.008,79	41,71%	36,24%	0,86%	9,89%	0,49%	5,70%	239.852.008,8	8.007.339,51
119	1-sep-12	658.150.773,97	237.561.527,78	41,39%	36,10%	0,86%	9,84%	0,41%	4,84%	237.561.527,8	
120	1-oct-12	654.532.255,78	235.276.281,90	41,09%	35,95%	0,86%	9,80%	0,41%	4,86%	235.276.281,9	
121	1-nov-12	650.900.285,05	232.665.500,60	40,78%	35,75%	0,85%	9,78%	0,56%	6,49%	232.665.500,6	7.186.508,19
122	1-dic-12	647.254.811,77	229.563.429,83	40,48%	35,47%	0,85%	9,77%	0,78%	8,94%	229.563.429,8	
123	1-ene-13	643.606.678,16	226.412.789,50	40,18%	35,18%	0,85%	9,77%	0,81%	9,34%	226.412.789,5	
124	1-feb-13	639.944.981,93	224.148.004,03	39,88%	35,03%	0,85%	9,73%	0,43%	5,08%	224.148.004,0	8.517.496,57
125	1-mar-13	636.269.672,68	221.948.739,67	39,58%	34,88%	0,85%	9,69%	0,41%	4,80%	221.948.739,7	
126	1-abr-13	632.580.699,82	219.391.546,83	39,28%	34,68%	0,84%	9,67%	0,58%	6,69%	219.391.546,8	
127	1-may-13	628.878.012,55	217.174.140,11	38,99%	34,53%	0,84%	9,63%	0,43%	5,02%	217.174.140,1	6.973.863,92
128	1-jun-13	625.161.559,92	215.049.584,48	38,70%	34,40%	0,84%	9,59%	0,39%	4,58%	215.049.584,5	
129	1-jul-13	621.456.630,52	212.809.646,44	38,41%	34,24%	0,83%	9,56%	0,45%	5,29%	212.809.646,4	
130	1-ago-13	617.737.927,43	210.659.136,59	38,13%	34,10%	0,83%	9,52%	0,41%	4,86%	210.659.136,6	6.515.003,52
131	1-sep-13	614.005.399,43	208.912.559,65	37,84%	34,02%	0,83%	9,47%	0,23%	2,68%	208.912.559,7	
132	1-oct-13	610.258.995,15	206.556.591,52	37,56%	33,85%	0,82%	9,45%	0,52%	6,07%	206.556.591,5	
133	1-nov-13	606.498.663,03	204.578.485,37	37,28%	33,73%	0,82%	9,41%	0,34%	4,05%	204.578.485,4	6.080.651,22
134	1-dic-13	602.724.351,28	202.437.830,58	37,00%	33,59%	0,82%	9,37%	0,43%	5,00%	202.437.830,6	
135	1-ene-14	598.945.359,53	199.455.990,35	36,73%	33,30%	0,82%	9,38%	0,85%	9,75%	199.455.990,4	
136	1-feb-14	595.152.318,81	197.425.214,43	36,46%	33,17%	0,81%	9,34%	0,39%	4,55%	197.425.214,4	7.153.270,94
137	1-mar-14	591.345.176,91	194.082.513,37	36,18%	32,82%	0,82%	9,36%	1,06%	12,01%	194.082.513,4	
138	1-abr-14	587.523.881,41	191.766.394,14	35,91%	32,64%	0,81%	9,34%	0,55%	6,41%	191.766.394,1	
139	1-may-14	583.688.379,71	189.955.295,88	35,65%	32,54%	0,81%	9,30%	0,29%	3,47%	189.955.295,9	7.469.918,55
140	1-jun-14	579.838.619,01	187.970.954,96	35,38%	32,42%	0,81%	9,27%	0,39%	4,55%	187.970.955,0	
141	1-jul-14	576.249.599,09	184.376.022,73	35,12%	32,00%	0,81%	9,31%	1,30%	14,55%	184.376.022,7	
142	1-ago-14	572.647.236,25	183.915.580,70	34,86%	32,12%	0,80%	9,21%	-0,38%	-4,63%	183.915.580,7	6.039.715,18
143	1-sep-14	569.031.480,92	182.088.534,10	34,60%	32,00%	0,80%	9,18%	0,36%	4,29%	182.088.534,1	
144	1-oct-14	565.402.283,32	179.967.990,52	34,34%	31,83%	0,80%	9,16%	0,53%	6,18%	179.967.990,5	
145	1-nov-14	561.759.593,48	178.166.408,27	34,08%	31,72%	0,79%	9,13%	0,36%	4,23%	178.166.408,3	5.749.172,43
146	1-dic-14	558.103.361,25	176.557.932,40	33,83%	31,64%	0,79%	9,09%	0,25%	3,00%	176.557.932,4	
147	1-ene-15	554.443.005,38	173.697.923,48	33,58%	31,33%	0,79%	9,10%	0,97%	11,04%	173.697.923,5	
148	1-feb-15	550.769.041,47	171.789.178,86	33,33%	31,19%	0,79%	9,07%	0,44%	5,14%	171.789.178,9	6.377.229,41
149	1-mar-15	547.081.418,95	169.802.765,32	33,08%	31,04%	0,79%	9,05%	0,49%	5,72%	169.802.765,3	
150	1-abr-15	543.380.087,04	166.653.950,29	32,83%	30,67%	0,79%	9,08%	1,19%	13,34%	166.653.950,3	
151	1-may-15	539.664.994,80	165.935.890,49	32,59%	30,75%	0,78%	9,00%	-0,25%	-3,10%	165.935.890,5	5.853.288,37
152	1-jun-15	535.936.091,09	164.426.688,35	32,35%	30,68%	0,78%	8,96%	0,22%	2,61%	164.426.688,4	
153	1-jul-15	532.220.881,90	162.349.402,67	32,11%	30,50%	0,78%	8,95%	0,57%	6,68%	162.349.402,7	
154	1-ago-15	528.491.860,80	160.460.837,80	31,87%	30,36%	0,78%	8,93%	0,47%	5,45%	160.460.837,8	5.475.052,69
155	1-sep-15	524.748.976,46	158.901.916,90	31,63%	30,28%	0,77%	8,89%	0,27%	3,14%	158.901.916,9	
156	1-oct-15	520.992.177,34	157.141.696,30	31,39%	30,16%	0,77%	8,86%	0,39%	4,63%	157.141.696,3	
157	1-nov-15	517.221.411,74	155.577.319,97	31,16%	30,08%	0,77%	8,83%	0,27%	3,24%	155.577.320,0	4.883.517,83
158	1-dic-15	513.436.627,75	153.657.092,53	30,93%	29,93%	0,77%	8,81%	0,51%	5,91%	153.657.092,5	
159	1-ene-16	509.646.529,91	151.177.382,56	30,70%	29,66%	0,77%	8,82%	0,88%	10,09%	151.177.382,6	
160	1-feb-16	505.842.341,83	149.234.013,87	30,47%	29,50%	0,76%	8,80%	0,54%	6,33%	149.234.013,9	6.343.306,10
161	1-mar-16	502.024.011,13	147.321.328,49	30,24%	29,35%	0,76%	8,79%	0,53%	6,19%	147.321.328,5	
162	1-abr-16	498.191.485,25	145.360.399,57	30,02%	29,18%	0,76%	8,77%	0,57%	6,65%	145.360.399,6	
163	1-may-16	494.344.711,43	143.167.798,91	29,79%	28,96%	0,76%	8,77%	0,74%	8,55%	143.167.798,9	6.066.214,96
164	1-jun-16	490.483.636,72	140.443.812,33	29,57%	28,63%	0,76%	8,80%	1,13%	12,75%	140.443.812,3	
165	1-jul-16	486.632.790,92	138.838.136,89	29,35%	28,53%	0,76%	8,77%	0,36%	4,25%	138.838.136,9	
166	1-ago-16	482.767.629,10	137.176.783,32	29,13%	28,41%	0,76%	8,74%	0,41%	4,76%	137.176.783,3	5.991.015,59
167	1-sep-16	478.888.098,04	135.570.919,86	28,92%	28,31%	0,76%	8,72%	0,37%	4,35%	135.570.919,9	
168	1-oct-16	474.994.144,35	133.961.577,59	28,70%	28,20%	0,76%	8,69%	0,38%	4,43%	133.961.577,6	
169	1-nov-16	471.085.714,40	132.388.706,43	28,49%	28,10%	0,75%	8,67%	0,35%	4,17%	132.388.706,4	4.788.076,89
170	1-dic-16	467.162.754,41	130.497.732,38	28,27%	27,93%	0,75%	8,66%	0,60%	6,97%	130.497.732,4	
171	1-ene-17	463.236.653,71	128.443.297,76	28,06%	27,73%	0,75%	8,66%	0,74%	8,53%	128.443.297,8	
172	1-feb-17	459.295.957,29	126.597.067,15	27,							

1.062.000.000,00  
 6,00%  
 0,75%  
 15-may-17

69285,54

VIDA RESIDUAL DESDE

0,93

1,00

FECHA	Principal disponible para la amortización	SERIE A	SERIE B	SERIE A		SERIE B	
				PRINCIPAL	VIDA MEDIA	PRINCIPAL	VIDA MEDIA
15-dic-02	0,00	1.040.800.000,00	21.200.000,00	0,00	0,00	0,00	0,00
15-ene-03	0,00	1.040.800.000,00	21.200.000,00	0,00	0,00	0,00	0,00
15-feb-03	24.061.955,24	1.040.800.000,00	21.200.000,00	24.061.955,24	-125.194.353.113,72	0,00	0,00
15-mar-03	0,00	1.016.738.044,76	21.200.000,00	0,00	0,00	0,00	0,00
15-abr-03	0,00	1.016.738.044,76	21.200.000,00	0,00	0,00	0,00	0,00
15-may-03	27.122.715,18	1.016.738.044,76	21.200.000,00	27.122.715,18	-138.705.565.430,52	0,00	0,00
15-jun-03	0,00	989.615.329,58	21.200.000,00	0,00	0,00	0,00	0,00
15-jul-03	0,00	989.615.329,58	21.200.000,00	0,00	0,00	0,00	0,00
15-ago-03	28.718.625,14	989.615.329,58	21.200.000,00	28.718.625,14	-144.224.935.453,08	0,00	0,00
15-sep-03	0,00	960.896.704,44	21.200.000,00	0,00	0,00	0,00	0,00
15-oct-03	0,00	960.896.704,44	21.200.000,00	0,00	0,00	0,00	0,00
15-nov-03	28.661.508,40	960.896.704,44	21.200.000,00	28.661.508,40	-141.301.236.412,00	0,00	0,00
15-dic-03	0,00	932.235.196,04	21.200.000,00	0,00	0,00	0,00	0,00
15-ene-04	0,00	932.235.196,04	21.200.000,00	0,00	0,00	0,00	0,00
15-feb-04	31.604.208,19	932.235.196,04	21.200.000,00	31.604.208,19	-152.901.159.223,22	0,00	0,00
15-mar-04	0,00	900.630.987,85	21.200.000,00	0,00	0,00	0,00	0,00
15-abr-04	0,00	900.630.987,85	21.200.000,00	0,00	0,00	0,00	0,00
15-may-04	34.413.403,21	900.630.987,85	21.200.000,00	34.413.403,21	-163.394.838.441,08	0,00	0,00
15-jun-04	0,00	866.217.584,64	21.200.000,00	0,00	0,00	0,00	0,00
15-jul-04	0,00	866.217.584,64	21.200.000,00	0,00	0,00	0,00	0,00
15-ago-04	29.784.636,27	866.217.584,64	21.200.000,00	29.784.636,27	-138.677.266.473,12	0,00	0,00
15-sep-04	0,00	836.432.948,37	21.200.000,00	0,00	0,00	0,00	0,00
15-oct-04	0,00	836.432.948,37	21.200.000,00	0,00	0,00	0,00	0,00
15-nov-04	75.035.418,16	836.432.948,37	21.200.000,00	75.035.418,16	-342.461.648.482,24	0,00	0,00
15-dic-04	0,00	761.397.530,21	21.200.000,00	0,00	0,00	0,00	0,00
15-ene-05	0,00	761.397.530,21	21.200.000,00	0,00	0,00	0,00	0,00
15-feb-05	40.274.529,57	761.397.530,21	21.200.000,00	40.274.529,57	-180.107.696.237,04	0,00	0,00
15-mar-05	0,00	721.123.000,64	21.200.000,00	0,00	0,00	0,00	0,00
15-abr-05	0,00	721.123.000,64	21.200.000,00	0,00	0,00	0,00	0,00
15-may-05	35.438.913,80	721.123.000,64	21.200.000,00	35.438.913,80	-155.328.759.185,40	0,00	0,00
15-jun-05	0,00	685.684.086,84	21.200.000,00	0,00	0,00	0,00	0,00
15-jul-05	0,00	685.684.086,84	21.200.000,00	0,00	0,00	0,00	0,00
15-ago-05	40.670.101,35	685.684.086,84	21.200.000,00	40.670.101,35	-174.515.404.892,85	0,00	0,00
15-sep-05	0,00	645.013.985,49	21.200.000,00	0,00	0,00	0,00	0,00
15-oct-05	0,00	645.013.985,49	21.200.000,00	0,00	0,00	0,00	0,00
15-nov-05	27.972.838,02	645.013.985,49	21.200.000,00	27.972.838,02	-117.457.946.845,98	0,00	0,00
15-dic-05	0,00	617.041.147,47	21.200.000,00	0,00	0,00	0,00	0,00
15-ene-06	0,00	617.041.147,47	21.200.000,00	0,00	0,00	0,00	0,00
15-feb-06	32.546.658,75	617.041.147,47	21.200.000,00	32.546.658,75	-133.669.127.486,25	0,00	0,00
15-mar-06	0,00	584.494.488,72	21.200.000,00	0,00	0,00	0,00	0,00
15-abr-06	0,00	584.494.488,72	21.200.000,00	0,00	0,00	0,00	0,00
15-may-06	30.608.886,55	584.494.488,72	21.200.000,00	30.608.886,55	-122.986.506.157,90	0,00	0,00
15-jun-06	0,00	553.885.602,17	21.200.000,00	0,00	0,00	0,00	0,00
15-jul-06	0,00	553.885.602,17	21.200.000,00	0,00	0,00	0,00	0,00
15-ago-06	24.588.822,40	553.885.602,17	21.200.000,00	24.588.822,40	-96.535.716.742,40	0,00	0,00
15-sep-06	0,00	529.296.779,77	21.200.000,00	0,00	0,00	0,00	0,00
15-oct-06	0,00	529.296.779,77	21.200.000,00	0,00	0,00	0,00	0,00
15-nov-06	21.033.977,43	529.296.779,77	21.200.000,00	21.033.977,43	-80.644.269.466,62	0,00	0,00
15-dic-06	0,00	508.262.802,34	21.200.000,00	0,00	0,00	0,00	0,00
15-ene-07	0,00	508.262.802,34	21.200.000,00	0,00	0,00	0,00	0,00
15-feb-07	24.321.100,15	508.262.802,34	21.200.000,00	24.321.100,15	-91.009.556.761,30	0,00	0,00
15-mar-07	0,00	483.941.702,19	21.200.000,00	0,00	0,00	0,00	0,00
15-abr-07	0,00	483.941.702,19	21.200.000,00	0,00	0,00	0,00	0,00
15-may-07	19.559.281,65	483.941.702,19	21.200.000,00	19.559.281,65	-71.450.055.867,45	0,00	0,00
15-jun-07	0,00	464.382.420,54	21.200.000,00	0,00	0,00	0,00	0,00
15-jul-07	0,00	464.382.420,54	21.200.000,00	0,00	0,00	0,00	0,00
15-ago-07	19.726.158,91	464.382.420,54	21.200.000,00	19.726.158,91	-70.244.851.878,51	0,00	0,00
15-sep-07	0,00	444.656.261,63	21.200.000,00	0,00	0,00	0,00	0,00
15-oct-07	0,00	444.656.261,63	21.200.000,00	0,00	0,00	0,00	0,00
15-nov-07	13.485.961,17	444.656.261,63	21.200.000,00	13.485.961,17	-46.782.799.298,73	0,00	0,00
15-dic-07	0,00	431.170.300,46	21.200.000,00	0,00	0,00	0,00	0,00
15-ene-08	0,00	431.170.300,46	21.200.000,00	0,00	0,00	0,00	0,00
15-feb-08	19.506.102,29	431.170.300,46	21.200.000,00	19.506.102,29	-65.872.107.433,33	0,00	0,00
15-mar-08	0,00	411.664.198,17	21.200.000,00	0,00	0,00	0,00	0,00
15-abr-08	0,00	411.664.198,17	21.200.000,00	0,00	0,00	0,00	0,00
15-may-08	15.097.836,76	411.664.198,17	21.200.000,00	15.097.836,76	-49.626.589.430,12	0,00	0,00
15-jun-08	0,00	396.566.361,41	21.200.000,00	0,00	0,00	0,00	0,00
15-jul-08	0,00	396.566.361,41	21.200.000,00	0,00	0,00	0,00	0,00
15-ago-08	17.872.437,44	396.566.361,41	21.200.000,00	17.872.437,44	-57.102.437.620,80	0,00	0,00
15-sep-08	0,00	378.693.923,97	21.200.000,00	0,00	0,00	0,00	0,00
15-oct-08	0,00	378.693.923,97	21.200.000,00	0,00	0,00	0,00	0,00
15-nov-08	11.203.992,04	378.693.923,97	21.200.000,00	11.203.992,04	-34.765.987.300,12	0,00	0,00
15-dic-08	0,00	367.489.931,93	21.200.000,00	0,00	0,00	0,00	0,00
15-ene-09	0,00	367.489.931,93	21.200.000,00	0,00	0,00	0,00	0,00
15-feb-09	12.558.585,58	367.489.931,93	21.200.000,00	12.558.585,58	-37.813.901.181,38	0,00	0,00
15-mar-09	0,00	354.931.346,35	21.200.000,00	0,00	0,00	0,00	0,00
15-abr-09	0,00	354.931.346,35	21.200.000,00	0,00	0,00	0,00	0,00
15-may-09	9.842.431,37	354.931.346,35	21.200.000,00	9.375.766,18	-27.395.988.778,51	466.665,19	-1.363.595.684,63
15-jun-09	0,00	345.555.580,17	20.733.334,81	0,00	0,00	0,00	0,00
15-jul-09	0,00	345.555.580,17	20.733.334,81	0,00	0,00	0,00	0,00
15-ago-09	12.465.400,39	345.555.580,17	20.733.334,81	11.759.811,69	-33.280.267.078,96	705.588,70	-1.996.816.024,74



1.062.000.000,000  
 6,00%  
 0,75%  
 15-may-17

69285,54

VIDA RESIDUAL DESDE

0,93

1,00

		SERIE A		SERIE B		PRINCIPAL		VIDA	
		Principal	SERIE A	SERIE B	PRINCIPAL	VIDA	PRINCIPAL	VIDA	VIDA
15-sep-09	1	0,00	333.795.768,48	20.027.746,11	0,00	0,00	0,00	0,00	0,00
15-oct-09	1	0,00	333.795.768,48	20.027.746,11	0,00	0,00	0,00	0,00	0,00
15-nov-09	1	12.857.526,27	333.795.768,48	20.027.746,11	12.129.741,76	-33.211.232.950,25	727.784,51	-1.992.673.977,01	
15-dic-09	1	0,00	321.666.026,72	19.299.961,60	0,00	0,00	0,00	0,00	0,00
15-ene-10	1	0,00	321.666.026,72	19.299.961,60	0,00	0,00	0,00	0,00	0,00
15-feb-10	1	12.584.982,31	321.666.026,72	19.299.961,60	11.872.624,82	-31.414.965.275,72	712.357,49	-1.884.897.916,54	
15-mar-10	1	0,00	309.793.401,90	18.587.604,11	0,00	0,00	0,00	0,00	0,00
15-abr-10	1	0,00	309.793.401,90	18.587.604,11	0,00	0,00	0,00	0,00	0,00
15-may-10	1	10.560.215,51	309.793.401,90	18.587.604,11	9.962.467,46	-25.474.029.301,01	597.748,05	-1.528.441.758,06	
15-jun-10	1	0,00	299.830.934,43	17.989.856,07	0,00	0,00	0,00	0,00	0,00
15-jul-10	1	0,00	299.830.934,43	17.989.856,07	0,00	0,00	0,00	0,00	0,00
15-ago-10	1	9.960.464,25	299.830.934,43	17.989.856,07	9.396.664,39	-23.162.777.713,44	563.799,86	-1.389.766.662,81	
15-sep-10	1	0,00	290.434.270,05	17.426.056,20	0,00	0,00	0,00	0,00	0,00
15-oct-10	1	0,00	290.434.270,05	17.426.056,20	0,00	0,00	0,00	0,00	0,00
15-nov-10	1	8.147.583,17	290.434.270,05	17.426.056,20	7.686.399,22	-18.239.825.341,90	461.183,95	-1.094.389.520,51	
15-dic-10	1	0,00	282.747.870,83	16.964.872,25	0,00	0,00	0,00	0,00	0,00
15-ene-11	1	0,00	282.747.870,83	16.964.872,25	0,00	0,00	0,00	0,00	0,00
15-feb-11	1	10.813.446,82	282.747.870,83	16.964.872,25	10.201.364,92	-23.269.313.392,85	612.081,90	-1.396.158.803,57	
15-mar-11	1	0,00	272.546.505,91	16.352.790,35	0,00	0,00	0,00	0,00	0,00
15-abr-11	1	0,00	272.546.505,91	16.352.790,35	0,00	0,00	0,00	0,00	0,00
15-may-11	1	7.940.170,85	272.546.505,91	16.352.790,35	7.490.727,22	-16.419.674.059,62	449.443,63	-985.180.443,58	
15-jun-11	1	0,00	265.055.778,69	15.903.346,72	0,00	0,00	0,00	0,00	0,00
15-jul-11	1	0,00	265.055.778,69	15.903.346,72	0,00	0,00	0,00	0,00	0,00
15-ago-11	1	7.680.966,69	265.055.778,69	15.903.346,72	7.246.194,99	-15.217.009.480,19	434.771,70	-913.020.568,81	
15-sep-11	1	0,00	257.809.583,70	15.468.575,02	0,00	0,00	0,00	0,00	0,00
15-oct-11	1	0,00	257.809.583,70	15.468.575,02	0,00	0,00	0,00	0,00	0,00
15-nov-11	1	6.853.524,21	257.809.583,70	15.468.575,02	6.465.588,88	-12.982.902.465,74	387.935,33	-778.974.147,94	
15-dic-11	1	0,00	251.343.994,82	15.080.639,69	0,00	0,00	0,00	0,00	0,00
15-ene-12	1	0,00	251.343.994,82	15.080.639,69	0,00	0,00	0,00	0,00	0,00
15-feb-12	1	9.533.199,13	251.343.994,82	15.080.639,69	8.993.584,08	-17.231.707.106,68	539.615,05	-1.033.902.426,40	
15-mar-12	1	0,00	242.350.410,74	14.541.024,64	0,00	0,00	0,00	0,00	0,00
15-abr-12	1	0,00	242.350.410,74	14.541.024,64	0,00	0,00	0,00	0,00	0,00
15-may-12	1	9.033.021,26	242.350.410,74	14.541.024,64	8.521.718,17	-15.560.657.378,08	511.303,09	-933.639.442,68	
15-jun-12	1	0,00	233.828.692,57	14.029.721,55	0,00	0,00	0,00	0,00	0,00
15-jul-12	1	0,00	233.828.692,57	14.029.721,55	0,00	0,00	0,00	0,00	0,00
15-ago-12	1	8.007.339,51	233.828.692,57	14.029.721,55	7.554.093,88	-13.098.798.783,34	453.245,63	-785.927.927,00	
15-sep-12	1	0,00	226.274.598,69	13.576.475,92	0,00	0,00	0,00	0,00	0,00
15-oct-12	1	0,00	226.274.598,69	13.576.475,92	0,00	0,00	0,00	0,00	0,00
15-nov-12	1	7.186.508,19	226.274.598,69	13.576.475,92	6.779.724,71	-11.132.307.969,79	406.783,48	-667.938.478,19	
15-dic-12	1	0,00	219.494.873,98	13.169.692,44	0,00	0,00	0,00	0,00	0,00
15-ene-13	1	0,00	219.494.873,98	13.169.692,44	0,00	0,00	0,00	0,00	0,00
15-feb-13	1	8.517.496,57	219.494.873,98	13.169.692,44	8.035.374,12	-12.454.829.890,09	482.122,45	-747.289.793,41	
15-mar-13	1	0,00	211.459.499,86	12.687.569,99	0,00	0,00	0,00	0,00	0,00
15-abr-13	1	0,00	211.459.499,86	12.687.569,99	0,00	0,00	0,00	0,00	0,00
15-may-13	1	6.973.863,92	211.459.499,86	12.687.569,99	6.579.116,91	-9.612.089.799,17	394.747,01	-576.725.387,95	
15-jun-13	1	0,00	204.880.382,95	12.292.822,98	0,00	0,00	0,00	0,00	0,00
15-jul-13	1	0,00	204.880.382,95	12.292.822,98	0,00	0,00	0,00	0,00	0,00
15-ago-13	1	6.515.003,52	204.880.382,95	12.292.822,98	6.515.003,52	-8.919.039.818,88	0,00	0,00	0,00
15-sep-13	1	0,00	198.365.379,43	12.292.822,98	0,00	0,00	0,00	0,00	0,00
15-oct-13	1	0,00	198.365.379,43	12.292.822,98	0,00	0,00	0,00	0,00	0,00
15-nov-13	1	6.080.651,22	198.365.379,43	12.292.822,98	5.367.689,63	-6.854.539.658,71	712.961,59	-910.451.949,23	
15-dic-13	1	0,00	192.997.689,80	11.579.861,39	0,00	0,00	0,00	0,00	0,00
15-ene-14	1	0,00	192.997.689,80	11.579.861,39	0,00	0,00	0,00	0,00	0,00
15-feb-14	1	7.153.270,94	192.997.689,80	11.579.861,39	6.748.368,81	-7.996.817.041,42	404.902,13	-479.809.022,48	
15-mar-14	1	0,00	186.249.320,99	11.174.959,26	0,00	0,00	0,00	0,00	0,00
15-abr-14	1	0,00	186.249.320,99	11.174.959,26	0,00	0,00	0,00	0,00	0,00
15-may-14	1	7.469.918,55	186.249.320,99	11.174.959,26	7.047.092,97	-7.723.613.896,98	422.825,58	-463.416.833,82	
15-jun-14	1	0,00	179.202.228,02	10.752.133,68	0,00	0,00	0,00	0,00	0,00
15-jul-14	1	0,00	179.202.228,02	10.752.133,68	0,00	0,00	0,00	0,00	0,00
15-ago-14	1	6.039.715,18	179.202.228,02	10.752.133,68	5.697.844,51	-5.720.635.887,47	341.870,67	-343.238.153,25	
15-sep-14	1	0,00	173.504.383,51	10.410.263,01	0,00	0,00	0,00	0,00	0,00
15-oct-14	1	0,00	173.504.383,51	10.410.263,01	0,00	0,00	0,00	0,00	0,00
15-nov-14	1	5.749.172,43	173.504.383,51	10.410.263,01	5.423.747,58	-4.946.457.788,83	325.424,85	-296.787.467,33	
15-dic-14	1	0,00	168.080.635,93	10.084.838,16	0,00	0,00	0,00	0,00	0,00
15-ene-15	1	0,00	168.080.635,93	10.084.838,16	0,00	0,00	0,00	0,00	0,00
15-feb-15	1	6.377.229,41	168.080.635,93	10.084.838,16	6.016.254,16	-4.933.328.411,51	360.975,25	-295.999.704,69	
15-mar-15	1	0,00	162.064.381,77	9.723.862,91	0,00	0,00	0,00	0,00	0,00
15-abr-15	1	0,00	162.064.381,77	9.723.862,91	0,00	0,00	0,00	0,00	0,00
15-may-15	1	5.853.288,37	162.064.381,77	9.723.862,91	5.521.970,16	-4.036.560.187,24	331.318,21	-242.193.611,23	
15-jun-15	1	0,00	156.542.411,61	9.392.544,70	0,00	0,00	0,00	0,00	0,00
15-jul-15	1	0,00	156.542.411,61	9.392.544,70	0,00	0,00	0,00	0,00	0,00
15-ago-15	1	5.475.052,69	156.542.411,61	9.392.544,70	5.165.144,05	-3.300.527.046,14	309.908,64	-198.031.622,77	
15-sep-15	1	0,00	151.377.267,57	9.082.636,05	0,00	0,00	0,00	0,00	0,00
15-oct-15	1	0,00	151.377.267,57	9.082.636,05	0,00	0,00	0,00	0,00	0,00
15-nov-15	1	4.883.517,83	151.377.267,57	9.082.636,05	4.883.517,83	-2.671.284.253,01	0,00	0,00	0,00
15-dic-15	1	0,00	146.493.749,74	9.082.636,05	0,00	0,00	0,00	0,00	0,00
15-ene-16	1	0,00	146.493.749,74	9.082.636,05	0,00	0,00	0,00	0,00	0,00
15-feb-16	1	6.343.306,10	146.493.749,74	9.082.636,05	6.343.306,10	-2.886.204.275,50	0,00	0,00	0,00
15-mar-16	1	0,00	140.150.443,64	9.082.636,05	0,00	0,00	0,00	0,00	0,00
15-abr-16	1	0,00	140.150.443,64	9.082.636,05	0,00	0,00	0,00	0,00	0,00
15-may-16	1	6.066.214,96	140.150.443,64	9.082.636,05	5.087.363,70	-1.856.887.751,26	978.851,26	-357.280.709,14	
15-jun-16	1	0,00	135.063.079,93	8.103.784,80	0,00	0,00	0,00	0,00	0,00
15-jul-16	1	0,00	135.063.079,93	8.103.784,80	0,00	0,00	0,00	0,00	0,00
15-ago-16	1	5.991.015,59	135.063.079,93	8.103.784,80	5.852.177,79	-1.597.644.536,67	138.837,80	-37.902.719,40	
15-sep-16	1	0,00	129.210.902,14	7.964.947,00	0,00	0,00	0,00	0,00	0,00

1.062.000.000,000  
 6,00%  
 0,75%  
 15-may-17

69285,54

VIDA RESIDUAL DESDE

0,93

1,00

	Principal	SERIE A	SERIE B	SERIE A PRINCIPAL	VIDA	SERIE B PRINCIPAL	VIDA	
15-oct-16 1	0,00	129.210.902,14	7.964.947,00	0,00	0,00	0,00	0,00	0,00
15-nov-16 1	4.788.076,89	129.210.902,14	7.964.947,00	4.788.076,89	-866.641.917,09	0,00	0,00	0,00
15-dic-16 1	0,00	124.422.825,25	7.964.947,00	0,00	0,00	0,00	0,00	0,00
15-ene-17 1	0,00	124.422.825,25	7.964.947,00	0,00	0,00	0,00	0,00	0,00
15-feb-17 1	5.791.639,28	124.422.825,25	7.964.947,00	5.791.639,28	-515.455.895,92	0,00	0,00	0,00
15-mar-17 1	0,00	118.631.185,97	7.964.947,00	0,00	0,00	0,00	0,00	0,00
15-abr-17 1	0,00	118.631.185,97	7.964.947,00	0,00	0,00	0,00	0,00	0,00
15-may-17 1	4.743.060,59	118.631.185,97	7.964.947,00	4.743.060,59	0,00	0,00	0,00	0,00
15-jun-17 1	0,00	113.888.125,38	7.964.947,00	0,00	0,00	0,00	0,00	0,00
15-jul-17 1	0,00	113.888.125,38	7.964.947,00	0,00	0,00	0,00	0,00	0,00
15-ago-17 1	5.397.643,64	113.888.125,38	7.964.947,00	5.397.643,64	496.583.215,32	0,00	0,00	0,00
15-sep-17 1	0,00	108.490.481,74	7.964.947,00	0,00	0,00	0,00	0,00	0,00
15-oct-17 1	0,00	108.490.481,74	7.964.947,00	0,00	0,00	0,00	0,00	0,00
15-nov-17 1	4.995.987,44	108.490.481,74	7.964.947,00	4.995.987,44	919.261.689,77	0,00	0,00	0,00
15-dic-17 1	0,00	103.494.494,29	7.964.947,00	0	0,00	0,00	0,00	0,00
15-ene-18 1	0,00	103.494.494,29	7.964.947,00	0	0,00	0,00	0,00	0,00
15-feb-18 1	4.852.134,60	103.494.494,29	7.964.947,00	4.852.134,60	1.339.189.150,23	0,00	0,00	0,00
15-mar-18 1	0,00	98.642.359,69	7.964.947,00	0	0	0,00	0,00	0,00
15-abr-18 1	0,00	98.642.359,69	7.964.947,00	0	0	0,00	0,00	0,00
15-may-18 1	106.608.240,87	98.642.359,69	7.964.947,00	98.642.359,69	36.004.461.287,74	7.964.947,00	2.907.205.653,55	