



**FONDO DE TITULIZACIÓN HIPOTECARIA
HIPOTEBANSA XI**

30 ABRIL DE 2018

	MOROSIDAD POR TRAMOS MES CORRIENTE					
	HASTA 30 DIAS	DE 30 A 60 DIAS	DE 60 A 90 DIAS	DE 90 A 180 DIAS	DE 180 A 365 DIAS	MAS DE 365 DIAS
Principal	15.343,02	6.639,49	4.030,99	1.645,03	0,00	0,00
Intereses	800,40	387,58	348,92	236,05	0,00	0,00
Saldo Dchos de Crédito	2.376.972,92	462.283,35	191.974,64	69.915,72	215.080,81	1.053.865,08
Núm de Dchos de Crédito	64	10	5	2	4	22
% Derechos de Crédito	2,26%	0,44%	0,18%	0,07%	0,20%	1,00%

FECHA	NUM. DC'S	SALDO VIVO	NUM.DC'S IMP.	PPAL VENC IMP	INTER VENC IMP	TOTAL VENC IMP	SALDO DC'S IMP	% IMPAGADO
28/02/2017	3.627	125.358.029,98	111	1.163.760,89	2.842,24	1.166.603,13	5.217.483,37	4,16%
31/03/2017	3.471	123.704.068,06	121	1.194.702,51	3.357,56	1.198.060,07	5.173.384,17	4,18%
28/04/2017	3.350	122.328.470,42	118	1.194.863,76	3.109,42	1.197.973,18	5.126.755,12	4,19%
31/05/2017	3.250	120.377.933,41	122	1.497.915,91	2.341,05	1.500.256,96	5.420.202,87	4,50%
30/06/2017	3.207	119.024.113,43	113	1.398.092,80	2.443,81	1.400.536,61	5.299.360,27	4,45%
31/07/2017	3.186	117.484.425,93	110	1.242.800,19	2.765,14	1.245.565,33	5.014.108,99	4,27%
31/08/2017	3.173	116.162.099,62	117	1.249.994,65	3.668,26	1.253.662,91	5.204.156,94	4,48%
29/09/2017	3.161	114.917.901,11	103	1.239.414,12	2.934,83	1.242.348,95	4.360.809,38	3,79%
31/10/2017	3.145	113.438.872,49	102	1.239.454,63	3.418,79	1.242.873,42	4.668.757,65	4,12%
30/11/2017	3.129	112.071.316,48	117	1.349.043,35	2.426,91	1.351.470,26	4.853.549,77	4,33%
29/12/2017	3.119	110.624.189,46	104	1.348.240,85	2.208,23	1.350.449,08	4.341.087,73	3,92%
31/01/2018	3.105	109.175.350,04	110	1.357.810,14	2.259,47	1.360.069,61	4.691.461,75	4,30%
28/02/2018	3.085	107.883.540,14	114	1.305.162,49	2.259,53	1.307.422,02	4.617.808,34	4,28%
29/03/2018	3.077	106.578.128,91	96	1.295.255,61	1.774,62	1.297.030,23	3.885.868,30	3,65%
30/04/2018	3.064	105.361.817,82	107	1.296.604,42	1.772,95	1.298.377,37	4.370.092,52	4,15%

PROPIEDADES TRANSITORIAS	
Saldo anterior	1.026.073,26 €
Saldo actual	1.025.948,35 €
Diferencia mes	-124,91 €

PERDIDAS DE LA CARTERA	303.918,85 €
------------------------	--------------

Contenciosos	1.268.945,89 €
--------------	----------------

Contenciosos: Préstamos sobre los que el cedente va a iniciar acciones judiciales. Esta cantidad está incluida en el cuadro de morosidad



30 ABRIL DE 2018

MOROSIDAD HISTORICA				
	31/01/2018	28/02/2018	31/03/2018	30/04/2018
HASTA 30 DIAS	2,33%	2,34%	1,95%	2,26%
DE 30 A 60 DIAS	0,33%	0,37%	0,24%	0,44%
DE 60 A 90 DIAS	0,32%	0,23%	0,14%	0,18%
DE 90 A 180 DIAS	0,09%	0,16%	0,13%	0,07%
MÁS DE 180 DIAS	1,22%	1,18%	1,19%	1,20%

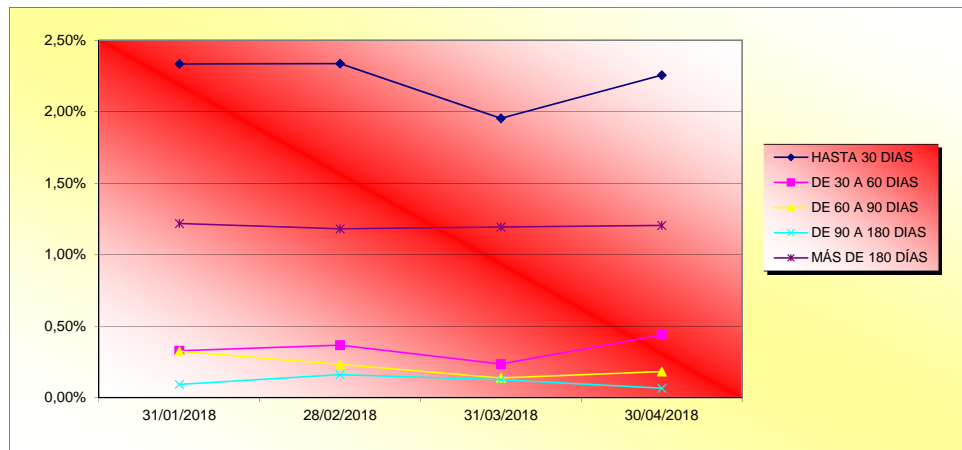



30 ABRIL DE 2018

FALLIDOS Y RECUPERACIONES MENSUALES ACUMULADOS

	FALLIDOS	RECUPERACIONES	% Recuperación	Entradas Adjudicados
febrero-17	264.760,01 €	131.231,03 €	49,57%	1.490.672,27 €
marzo-17	264.760,01 €	131.381,03 €	49,62%	1.490.672,27 €
abril-17	264.760,01 €	131.381,03 €	49,62%	1.490.672,27 €
mayo-17	264.760,01 €	131.681,03 €	49,74%	1.554.617,27 €
junio-17	264.760,01 €	132.140,16 €	49,91%	1.554.617,27 €
julio-17	264.760,01 €	132.140,16 €	49,91%	1.554.617,27 €
agosto-17	264.760,01 €	132.449,17 €	50,03%	1.554.617,27 €
septiembre-17	265.383,37 €	133.555,78 €	50,44%	1.554.617,27 €
octubre-17	273.973,27 €	134.705,78 €	50,76%	1.554.617,27 €
noviembre-17	273.973,27 €	135.053,74 €	49,29%	1.554.617,27 €
diciembre-17	273.973,27 €	135.943,64 €	49,62%	1.554.617,27 €
enero-18	273.973,27 €	137.304,35 €	50,12%	1.554.617,27 €
febrero-18	273.973,27 €	137.824,93 €	50,31%	1.609.204,19 €
marzo-18	273.973,27 €	138.474,93 €	50,54%	1.609.204,19 €
abril-18	273.973,27 €	138.774,93 €	50,65%	1.609.204,19 €

% Recuperación: total recuperaciones n / total fallidos acumulados n-1

	MOROSIDAD POR TRAMOS y LTV MES CORRIENTE					
	HASTA 30 DIAS	DE 30 A 60 DIAS	DE 60 A 90 DIAS	DE 90 A 180 DIAS	DE 180 A 365 DIAS	MAS DE 365 DIAS
Principal	15.343,02	6.639,49	4.030,99	1.645,03	0,00	0,00
Intereses	800,40	387,58	348,92	236,05	0,00	0,00
Derechos de Crédito	2.376.972,92	462.283,35	191.974,64	69.915,72	215.080,81	1.053.865,08
Número de Derechos	64	10	5	2	4	22
% Derechos de Crédito	2,26%	0,44%	0,18%	0,07%	0,20%	1,00%
% LTV	41,00%	49,00%	50,00%	57,00%	35,00%	60,00%