



FTA RMBS SANTANDER 1

SANTANDER DE TITULIZACION, S.G.F.T, S.A.
GRAN VIA DE HORTALEZA 3
28033 MADRID
santanderdetitulizacion@gruposantander.com



DENOMINACION DEL FONDO:

FTA RMBS SANTANDER 1

INFORMACIÓN

CORRESPONDIENTE AL:

TRIMESTRE/SEMESTRE:

18/06/2018 - 18/09/2018

AÑO:

2018

Personas que asumen la responsabilidad de esta información y cargos que ocupan:	Firma:
IÑAKI REYERO ARREGUI - DIRECTOR GENERAL	

I. DATOS GENERALES SOBRE EL FONDO

Fecha de Constitución del Fondo	23 junio 2014	Agencia de pago de Bonos	BANCO SANTANDER	
Fecha de Desembolso BT's	26 junio 2014	Negociación Mercado	AIAF	
Fecha Final Amortización	18 marzo 2057	Agencias de calificación	MOODY'S ESPAÑA	
			DBRS	
Sociedad Gestora	SANTANDER DE TITULIZACION, S.G.F.T, S.A.	Calificación	Inicial	Actual
Originador Derechos Crédito	BANCO SANTANDER	SERIE A	A2 (sf)/AA (sf)	Aa1 (sf)/AA (sf)
		SERIE B	B3 (sf)/B (sf)	Caa1/CCC
		SERIE C	Ca (sf)/C (sf)	Ca (sf)/C (sf)

II. VALORES EMITIDOS POR EL FONDO: BONOS DE TITULIZACION

SERIES PRELACIÓN CÓDIGO ISIN	Nº BONOS	NOMINAL EN CIRCULACIÓN			
			Inicial	Actual	%Act/In
SERIE A ES0305028005	9.407	Nominal Unitario	100.000,00	56.142,95	
		Nominal Total	940.700.000,00	528.136.730,65	56,14 %
SERIE B ES0305028013	3.593	Nominal Unitario	100.000,00	100.000,00	
		Nominal Total	359.300.000,00	359.300.000,00	100,00 %
SERIE C ES0305028021	598	Nominal Unitario	100.000,00	100.000,00	
		Nominal Total	59.800.000,00	59.800.000,00	100,00 %

AMORTIZACION E INTERESES BONOS					
Actual			Próximo		
Fecha Amortización Periodo Actual 18 septiembre 2018			Fecha Próximo Cupón 18 diciembre 2018		
	Amortización de los Bonos	Intereses Brutos Bonos	Tipo de Interés	Importe Bruto Próximo Cupón	Importe Neto Próximo Cupón
SERIE A	1.829,54 €	85,78 €	0,5810 %	82,45 €	66,78 €
SERIE B	0,00 €	250,19 €	0,9810 %	247,98 €	200,86 €
SERIE C	0,00 €	0,00 €	0,3310 %	83,67 €	67,77 €
Amortización devengada no pagada	0,00 €				
Amortización Calendario	NO				

III. ACTIVOS ADQUIRIDOS POR EL FONDO: DERECHOS DE CRÉDITO

DERECHOS DE CRÉDITO	A LA EMISIÓN	SITUACIÓN ACTUAL
Número de Derechos de Crédito	9.074	7.599
Saldo Pendiente de Amortizar Derechos	1.300.000.101,24	887.436.768,17
Importes Unitarios Derechos Vivos	143.266,49	116.783,36
Tipos de Interés	1,96 %	1,20 %

TASAS DE AMORTIZACIÓN ANTICIPADA	SITUACIÓN ACTUAL
Tasa mensual actual anualizada:	3,86 %
Tasa últimos 12 meses anualizada:	5,33 %
Tasa anualizada desde Constitución del Fondo	5,21 %

MOROSIDAD ACTUAL	Hasta 1 mes	De 1 a 6 meses	Mayor de 6 meses
Deuda Vencida(Principal+Intereses)	104.005,19	236.364,63	14.075,41
Deuda Pendiente de vencimiento	0,00	0,00	887.154.167,62
Deuda Total	104.005,19	236.364,63	887.168.243,03

F.T.A. RMBS SANTANDER 1

INFORME TRIMESTRAL BONOS DE TITULIZACIÓN

18-sep-18

BONOS TITULIZACIÓN. PRINCIPAL	
Saldo anterior	964.447.213,43 €
Amortizaciones	17.210.482,78 €
Saldo actual	947.236.730,65 €
% sobre saldo inicial	69,66%
Amortización devengada no pagada	0,00 €

DATOS	
Fecha de determinación	11/09/2018
Fecha de Pago de Cupón Actual	18/09/2018
Fecha de Pago de Cupón Anterior	18/06/2018
Número de días	92
Tipo de referencia (%)	-0,319%
Próxima Fecha de Pago	18/12/2018

BONOS DE TITULIZACIÓN. INTERESES	
Intereses pagados Serie A	806.932,46 €
Intereses pagados Serie B	898.932,67 €
Intereses pagados Serie C *	0,00 €
Intereses devengados no pagados	598.084,72 €

VIDA RESIDUAL (AÑOS)		
	INICIAL	18-sep-18
BONOS SERIE A	5,25	3,71
BONOS SERIE B	16,42	12,45
BONOS SERIE C	18,75	14,67

* En cumplimiento de lo establecido en el folleto informativo con respecto al artículo 405 del Reglamento (UE) n° 575/2013, Santander mantiene el compromiso de retener en este fondo de titulización, de manera constante, un interés económico neto significativo.

F.T.A. RMBS SANTANDER 1

INFORME TRIMESTRAL DERECHOS DE CREDITO

18-sep-18

DERECHOS DE CRÉDITO. PRINCIPAL	
Saldo anterior	904.647.187,07 €
Amortizaciones	17.210.418,90 €
Saldo actual	887.436.768,17 €
Número de derechos de crédito	7.599
LTV	83,15%

DERECHOS DE CRÉDITO. INTERESES	
Intereses cobrados en el trimestre	2.747.217,76 €
Intereses devengados en el trimestre	2.727.173,03 €

DERECHOS DE CRÉDITO EN MOROSIDAD					
	HASTA 30 DÍAS	30 A 60 DÍAS	60 A 90 DÍAS	90 A 180 DÍAS	MAS 180 DIAS
Principal	85.915,79 €	66.025,71 €	58.073,41 €	62.472,59 €	10.113,05 €
Intereses	18.089,40 €	16.333,87 €	13.903,03 €	19.556,02 €	3.962,36 €
Saldo de los derechos de crédito	28.398.645,95 €	10.303.116,05 €	5.176.931,97 €	4.863.031,39 €	8.656.087,06 €
Número de derechos de crédito	252	71	41	37	63
% sobre saldo de los derechos de crédito	3,20%	1,16%	0,58%	0,55%	0,98%

PRÉSTAMOS EN WRITE OFF	
Write Off acumulado Fecha Pago anterior	23.747.021,41 €
Write Off trimestre	924.862,82 €
Write Off acumulados actuales	24.671.884,23 €

F.T.A. RMBS SANTANDER 1**INFORME TRIMESTRAL DERECHOS DE CREDITO****18-sep-18**

CONTENCIOSOS / JUDICIALES	
Saldo anterior	9.310.086,35 €
Diferencia	-1.137.226,25 €
Saldo actual	8.172.860,10 €
Número derechos de crédito contenciosos	59

ADJUDICADOS	
Saldo anterior	7.032.732,06 €
Diferencia	-22.693,50 €
Saldo actual	7.010.038,56 €
Número derechos de crédito adjudicados	124

PERDIDAS NETAS	
Saldo anterior	9.420.203,50 €
Diferencia	296.790,69 €
Saldo actual	9.716.994,19 €

F.T.A. RMBS SANTANDER 1

ESTADO DE ORIGEN Y APLICACIÓN DE FONDOS Y CUENTA DE TESORERÍA

18-sep-18

ORIGEN	18.985.012,02 €
PRINCIPAL COBRADO	
Amortización derechos de crédito	14.857.331,32 €
INTERESES COBRADOS	
Intereses de derechos de crédito	2.747.217,76 €
Intereses de reinversión	0,00 €
CONTENCIOSOS / JUDICIALES	512.131,39 €
OTROS	-51,25 €
FONDO DE RESERVA	372.867,33 €
ADJUDICADOS	495.515,47 €
GASTOS EMISION	0,00 €

ESTADO CUENTA DE TESORERÍA	33.172.777,52 €
FONDO DE RESERVA	
Saldo anterior	33.545.593,60 €
Diferencia	-372.867,33 €
Saldo actual	33.172.726,27 €
RETENCIÓN A CUENTA DEL IRPF	51,25 €
GASTOS EMISIÓN RETENIDOS	0,00 €
OTROS	0,00 €

APLICACIÓN	18.985.012,02 €
GASTOS ORDINARIOS	20.045,40 €
COMISION GESTORA	48.618,71 €
INTERESES BONOS SERIE A	806.932,46 €
INTERESES BONOS SERIE B	898.932,67 €
AMORTIZACION BONOS SERIE A	17.210.482,78 €
AMORTIZACION BONOS SERIE B	0,00 €
INTERESES BONOS SERIE C	0,00 €
AMORTIZACION BONOS SERIE C	0,00 €
INTERESES PTO SUBORDINADO	0,00 €
AMORTIZACION PTO SUBORDINADO	0,00 €
COMISION DE ADMINISTRACION	0,00 €
INTERESES EXTRAORDINARIOS SERIE C	0,00 €
EXCESO REDONDEO	0,00 €

F.T.A. RMBS SANTANDER 1

MEJORA CREDITICIA Y PRÉSTAMO SUBORDINADO

18-sep-18

MEJORA DE CRÉDITO				
CONCEPTOS	INICIAL		18-sep-18	
EMISIÓN SUBORDINADA	30,82%		44,24%	
FONDO DE RESERVA	59.800.000,00 €	5,00%	33.172.726,27 €	3,74%

PRÉSTAMOS SUBORDINADOS				
CONCEPTOS	INICIAL		18-sep-18	
PRESTAMO SUBORDINADO				
Saldo vivo	650.000,00 €		301.946,04 €	
Tipo de interés	0,848%		0,331%	

F.T.A. RMBS SANTANDER 1

INFORMACIÓN RELATIVA A LOS TRIGGERS

18-sep-18

TRIGGERS FONDO DE RESERVA	
1. Si 1.a) ES MAYOR QUE 2.a) NO SE AMORTIZA EL FONDO DE RESERVA	
1.a) SALDO DERECHOS EN MOROSIDAD > 90 DÍAS	13.519.118,45 €
2.a) 1 % SALDO DERECHOS DE CRÉDITO ACTUAL	8.874.367,68 €

EL NIVEL REQUERIDO DEL FONDO DE RESERVA NO DECRECE

SALDO VIVO ACUMULADO DE PRESTAMOS FALLIDOS	44.236.478,03 €
---	-----------------

TRIGGERS DIFERIMIENTO DE INTERESES CLASE B	
DIFERIMIENTO DE INTS CLASE B (6º LUGAR) SI SALDO VIVO ACUMULADO DE PRESTAMOS FALLIDOS >260.000.020,25 EUR	NO

F.T.A. RMBS SANTANDER 1

DEFINICIONES

18-sep-18

FECHA DE DETERMINACIÓN Será la fecha en que la Sociedad Gestora, en nombre del Fondo, realizará los cálculos necesarios para distribuir los fondos disponibles existentes a dicha fecha, de acuerdo con el orden de prelación de pagos descrito en el Folleto Informativo. Todos los datos de los Activos Titulizados (Saldo Vivo DC's, tablas de morosidad, propiedades transitorias, datos estadísticos, etc.) están referidos a dicha fecha.

WRITE OFF Préstamos con cuotas pendientes con antigüedad igual o superior a 12 ó 18 meses (según Folleto Informativo).

PÉRDIDAS DE LA CARTERA Aquellos préstamos cuya deuda el Cedente considera que no va a recuperar (neto de recuperaciones).

PRÉSTAMOS FALLIDOS Aquellos préstamos cuya deuda el Cedente considera que no va a recuperar, o aquellos préstamos que tienen cuotas pendientes con antigüedad.

SALDO VIVO ACUMULADO DE PRÉSTAMOS FALLIDOS Saldo vivo acumulado de los Derechos de Crédito derivados de Préstamos Fallidos, sin tener en cuenta los importes recobrados.

ADJUDICADOS Bienes en el activo del Fondo como consecuencia de un proceso judicial o extrajudicial.

CONTENCIOSO / JUDICIAL Préstamos sobre los que el Cedente va a iniciar acciones judiciales. Esta cantidad está incluida en el cuadro de morosidad.



**FONDO DE TITULIZACION DE ACTIVOS
RMBS SANTANDER 1**

18 de septiembre de 2018

INFORME HISTÓRICO DE MOROSIDAD

MOROSIDAD HISTÓRICA					
	septiembre-17	diciembre-17	marzo-18	junio-18	septiembre-18
DE 15 A 30 DIAS	4,342%	4,222%	3,989%	3,949%	3,200%
DE 30 A 60 DIAS	1,216%	1,257%	0,970%	1,201%	1,161%
DE 60 A 90 DIAS	0,621%	0,851%	0,739%	0,702%	0,583%
DE 90 A 180 DIAS	0,776%	0,705%	0,807%	0,454%	0,548%
MÁS DE 180 DIAS	1,203%	1,146%	1,044%	1,008%	0,975%

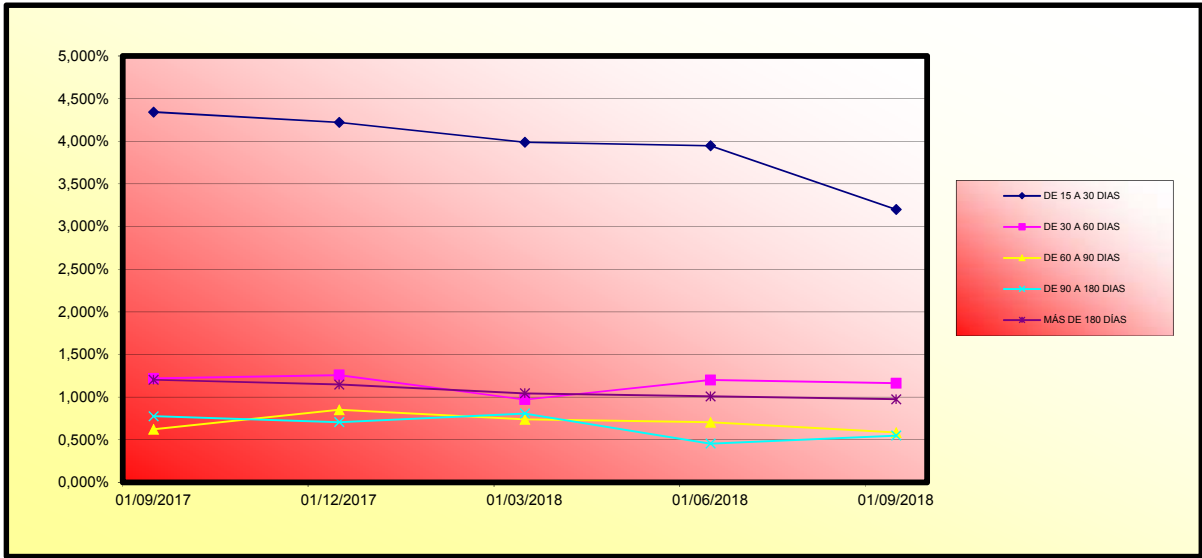



**FONDO DE TITULIZACION DE ACTIVOS
RMBS SANTANDER 1**

18 de septiembre de 2018

VALORES DE TASACIÓN SOBRE SALDOS VIVOS

ESTADISTICO DE VALORES DE TASACION ACTUALES SOBRE SALDOS VIVOS				
	SALDO VIVO	% SALDOS VIVOS	Nº PRESTAMOS	% PRESTAMOS
0-9,99	218.105,95 €	0,02%	29	0,37%
10-19,99	646.996,03 €	0,07%	29	0,37%
20-29,99	1.804.729,59 €	0,20%	40	0,51%
30-39,99	3.444.566,68 €	0,38%	58	0,74%
40-49,99	5.868.099,70 €	0,64%	91	1,17%
50-59,99	17.948.859,46 €	1,97%	243	3,12%
60-69,99	76.637.204,55 €	8,40%	841	10,79%
70-79,99	229.635.438,01 €	25,18%	2.077	26,65%
80-89,99	249.515.559,86 €	27,36%	2.022	25,95%
90-99,99	177.146.893,61 €	19,42%	1.341	17,21%
>100	149.258.367,93 €	16,36%	1.022	13,11%

FTA RMBS SANTANDER 1

Fecha	Saldo antes de pago	Saldo Real	0,45%	Permanencia final de mes	Tasa Prepago mensual desde inicio	Tasa Prepago anualizada desde inicio	Tasa Prepago mensual	Tasa Prepago mensual anualizada	Saldo después de pago
			Vector de prepago						
5,33%									
DATE	OUTSTANDING BEFORE PREPAYMENT	REAL OUTSTANDING	0,45% PREPAYMENT VECTOR	REMAINING AT THE END OF THE MONTH	AVERAGE SINGLE MONTHLY MORTALITY	CPR	MONTHLY SINGLE MONTHLY MORTALITY	CPR	OUTSTANDING AFTER PREPAYMENT
junio-14	1.300.000.000,00		100,00%	100,00%					
julio-14	1.297.313.092,87	1.295.811.238,56	99,55%	99,88%	0,12%	1,38%	0,12%	1,38%	1.295.811.238,56
agosto-14	1.294.800.948,85	1.290.999.982,03	99,11%	99,72%	0,14%	1,66%	0,16%	1,93%	1.290.999.982,03
septiembre-14	1.291.866.324,30	1.286.036.295,64	98,67%	99,55%	0,15%	1,79%	0,17%	2,06%	1.286.036.295,64
octubre-14	1.289.103.544,40	1.279.864.186,70	98,23%	99,28%	0,18%	2,13%	0,27%	3,15%	1.279.864.186,70
noviembre-14	1.286.281.819,54	1.273.131.704,09	97,79%	98,98%	0,21%	2,44%	0,31%	3,63%	1.273.131.704,09
diciembre-14	1.283.324.148,23	1.261.951.510,21	97,36%	98,33%	0,28%	3,30%	0,65%	7,52%	1.261.951.510,21
enero-15	1.280.291.757,47	1.252.737.207,39	96,92%	97,85%	0,31%	3,66%	0,50%	5,78%	1.252.737.207,39
febrero-15	1.277.156.508,83	1.242.361.799,20	96,49%	97,28%	0,34%	4,06%	0,58%	6,80%	1.242.361.799,20
marzo-15	1.273.933.588,74	1.231.384.593,40	96,06%	96,66%	0,38%	4,43%	0,63%	7,34%	1.231.384.593,40
abril-15	1.270.641.071,51	1.218.579.361,85	95,63%	95,90%	0,42%	4,90%	0,78%	9,01%	1.218.579.361,85
mayo-15	1.267.304.435,83	1.209.511.087,95	95,21%	95,44%	0,42%	4,96%	0,48%	5,64%	1.209.511.087,95
junio-15	1.263.887.730,76	1.197.625.947,26	94,79%	94,76%	0,45%	5,24%	0,71%	8,25%	1.197.625.947,26
julio-15	1.260.444.562,40	1.189.820.659,68	94,36%	94,40%	0,44%	5,18%	0,38%	4,47%	1.189.820.659,68
agosto-15	1.256.955.322,22	1.178.598.058,23	93,94%	93,77%	0,46%	5,37%	0,67%	7,73%	1.178.598.058,23
septiembre-15	1.253.430.651,06	1.172.279.891,35	93,52%	93,53%	0,45%	5,21%	0,26%	3,03%	1.172.279.891,35
octubre-15	1.249.873.654,52	1.163.955.440,31	93,11%	93,13%	0,44%	5,20%	0,43%	5,01%	1.163.955.440,31
noviembre-15	1.246.273.872,35	1.155.678.069,14	92,69%	92,73%	0,44%	5,19%	0,42%	4,98%	1.155.678.069,14
diciembre-15	1.242.600.768,71	1.146.050.099,45	92,28%	92,23%	0,45%	5,25%	0,54%	6,29%	1.146.050.099,45
enero-16	1.238.907.027,71	1.134.965.665,82	91,87%	91,61%	0,46%	5,38%	0,67%	7,77%	1.134.965.665,82
febrero-16	1.235.165.385,18	1.126.924.809,92	91,46%	91,24%	0,46%	5,35%	0,41%	4,78%	1.126.924.809,92
marzo-16	1.231.405.674,17	1.117.034.819,87	91,05%	90,71%	0,46%	5,42%	0,57%	6,69%	1.117.034.819,87
abril-16	1.227.619.922,45	1.107.685.578,56	90,65%	90,23%	0,47%	5,45%	0,53%	6,19%	1.107.685.578,56
mayo-16	1.223.823.001,53	1.097.798.486,47	90,24%	89,70%	0,47%	5,51%	0,59%	6,80%	1.097.798.486,47
junio-16	1.219.982.195,57	1.087.541.089,07	89,84%	89,14%	0,48%	5,58%	0,62%	7,22%	1.087.541.089,07
julio-16	1.216.154.691,80	1.079.121.591,76	89,44%	88,73%	0,48%	5,58%	0,46%	5,40%	1.079.121.591,76
agosto-16	1.212.321.015,78	1.068.693.237,20	89,04%	88,15%	0,48%	5,65%	0,65%	7,56%	1.068.693.237,20
septiembre-16	1.208.474.913,18	1.060.434.740,67	88,65%	87,75%	0,48%	5,64%	0,46%	5,35%	1.060.434.740,67
octubre-16	1.204.627.302,88	1.053.120.629,94	88,25%	87,42%	0,48%	5,60%	0,37%	4,38%	1.053.120.629,94
noviembre-16	1.200.782.861,90	1.044.311.057,07	87,86%	86,97%	0,48%	5,61%	0,52%	6,05%	1.044.311.057,07
diciembre-16	1.196.899.397,78	1.033.016.782,58	87,47%	86,31%	0,49%	5,72%	0,76%	8,75%	1.033.016.782,58
enero-17	1.193.027.073,93	1.022.369.700,56	87,08%	85,70%	0,50%	5,80%	0,71%	8,19%	1.022.369.700,56
febrero-17	1.189.138.930,96	1.014.255.349,10	86,69%	85,29%	0,50%	5,79%	0,47%	5,49%	1.014.255.349,10
marzo-17	1.185.257.869,81	1.009.044.416,28	86,30%	85,13%	0,49%	5,68%	0,19%	2,23%	1.009.044.416,28
abril-17	1.181.372.311,17	999.456.373,78	85,92%	84,60%	0,49%	5,73%	0,62%	7,24%	999.456.373,78
mayo-17	1.177.490.079,47	994.707.512,26	85,54%	84,48%	0,48%	5,62%	0,15%	1,75%	994.707.512,26
junio-17	1.173.571.137,58	986.442.246,81	85,16%	84,05%	0,48%	5,63%	0,50%	5,84%	986.442.246,81
julio-17	1.169.667.886,44	980.421.339,32	84,78%	83,82%	0,48%	5,56%	0,28%	3,29%	980.421.339,32
agosto-17	1.165.758.308,13	972.587.574,82	84,40%	83,43%	0,48%	5,56%	0,47%	5,45%	972.587.574,82
septiembre-17	1.161.836.256,95	967.175.975,71	84,02%	83,25%	0,47%	5,49%	0,22%	2,62%	967.175.975,71
octubre-17	1.157.912.324,92	960.858.607,31	83,65%	82,98%	0,47%	5,44%	0,32%	3,73%	960.858.607,31
noviembre-17	1.153.991.882,28	954.045.845,52	83,28%	82,67%	0,46%	5,42%	0,37%	4,37%	954.045.845,52
diciembre-17	1.150.031.674,11	948.286.425,98	82,91%	82,46%	0,46%	5,36%	0,26%	3,09%	948.286.425,98
enero-18	1.146.082.659,03	940.661.867,66	82,54%	82,08%	0,46%	5,36%	0,46%	5,41%	940.661.867,66
febrero-18	1.142.117.718,44	934.336.228,29	82,17%	81,81%	0,46%	5,33%	0,33%	3,86%	934.336.228,29
marzo-18	1.138.159.925,89	927.350.491,54	81,80%	81,48%	0,45%	5,32%	0,40%	4,72%	927.350.491,54
abril-18	1.134.197.189,80	919.404.137,23	81,44%	81,06%	0,46%	5,33%	0,51%	5,96%	919.404.137,23
mayo-18	1.130.238.110,52	912.788.908,00	81,08%	80,76%	0,45%	5,31%	0,37%	4,37%	912.788.908,00
junio-18	1.126.241.609,15	904.647.187,07	80,72%	80,32%	0,46%	5,33%	0,54%	6,29%	904.647.187,07
julio-18	1.122.260.910,91	898.963.626,24	80,36%	80,10%	0,45%	5,29%	0,28%	3,26%	898.963.626,24
agosto-18	1.118.273.723,14	893.546.857,15	80,00%	79,90%	0,45%	5,24%	0,25%	2,94%	893.546.857,15
septiembre-18	1.114.274.024,14	887.436.768,17	79,64%	79,64%	0,45%	5,21%	0,33%	3,86%	887.436.768,17

FECHA	Principal disponible para la amortización	SERIE A	SERIE B	AMORTIZACION SERIE A	VIDA SERIE A	AMORTIZACION SERIE B	VIDA SERIE B	SERIE C	AMORTIZACION SERIE C	VIDA SERIE C
18-jun-14	0	940.700.000	359.300.000					59.800.000	0,00	0
18-jul-14	0	0,00	940.700.000	0,00	0	0,00	0	59.800.000	0,00	0
18-ago-14	0	0,00	940.700.000	0,00	0	0,00	0	59.800.000	0,00	0
18-sep-14	1	13.963.704,36	940.700.000	13.963.704,36	-20.833.846.905	0,00	0	59.800.000	0,00	0
18-oct-14	0	0,00	926.736.296	359.300.000	0,00	0,00	0	59.800.000	0,00	0
18-nov-14	0	0,00	926.736.296	359.300.000	0,00	0,00	0	59.800.000	0,00	0
18-dic-14	1	24.084.785,43	926.736.296	359.300.000	24.084.785,43	-33.718.699.602	0	59.800.000	0,00	0
18-ene-15	0	0,00	902.651.510	359.300.000	0,00	0	0	59.800.000	0,00	0
18-feb-15	0	0,00	902.651.510	359.300.000	0,00	0	0	59.800.000	0,00	0
18-mar-15	1	30.566.916,81	902.651.510	359.300.000	30.566.916,81	-39.981.527.187	0	59.800.000	0,00	0
18-abr-15	0	0,00	872.084.593	359.300.000	0,00	0	0	59.800.000	0,00	0
18-may-15	0	0,00	872.084.593	359.300.000	0,00	0	0	59.800.000	0,00	0
18-jun-15	1	33.758.646,14	872.084.593	359.300.000	33.758.646,14	-41.151.789.645	0	59.800.000	0,00	0
18-jul-15	0	0,00	838.325.947	359.300.000	0,00	0	0	59.800.000	0,00	0
18-ago-15	0	0,00	838.325.947	359.300.000	0,00	0	0	59.800.000	0,00	0
18-sep-15	1	25.346.055,91	838.325.947	359.300.000	25.346.055,91	-28.565.005.011	0	59.800.000	0,00	0
18-oct-15	0	0,00	812.980.009	359.300.000	0,00	0	0	59.800.000	0,00	0
18-nov-15	0	0,00	812.980.009	359.300.000	0,00	0	0	59.800.000	0,00	0
18-dic-15	1	26.229.791,90	812.980.009	359.300.000	26.229.791,90	-27.147.834.616	0	59.800.000	0,00	0
18-ene-16	0	0,00	786.750.217	359.300.000	0,00	0	0	59.800.000	0,00	0
18-feb-16	0	0,00	786.750.217	359.300.000	0,00	0	0	59.800.000	0,00	0
18-mar-16	1	29.015.279,58	786.750.217	359.300.000	29.015.279,58	-27.361.408.644	0	59.800.000	0,00	0
18-abr-16	0	0,00	757.734.937	359.300.000	0,00	0	0	59.800.000	0,00	0
18-may-16	0	0,00	757.734.937	359.300.000	0,00	0	0	59.800.000	0,00	0
18-jun-16	1	29.493.730,80	757.734.937	359.300.000	29.493.730,80	-25.158.152.372	0	59.800.000	0,00	0
18-jul-16	0	0,00	728.241.207	359.300.000	0,00	0	0	59.800.000	0,00	0
18-ago-16	0	0,00	728.241.207	359.300.000	0,00	0	0	59.800.000	0,00	0
18-sep-16	1	27.106.348,40	728.241.207	359.300.000	27.106.348,40	-20.627.931.132	0	59.800.000	0,00	0
18-oct-16	0	0,00	701.134.858	359.300.000	0,00	0	0	59.800.000	0,00	0
18-nov-16	0	0,00	701.134.858	359.300.000	0,00	0	0	59.800.000	0,00	0
18-dic-16	1	27.417.958,09	701.134.858	359.300.000	27.417.958,09	-18.342.613.962	0	59.800.000	0,00	0
18-ene-17	0	0,00	673.716.900	359.300.000	0,00	0	0	59.800.000	0,00	0
18-feb-17	0	0,00	673.716.900	359.300.000	0,00	0	0	59.800.000	0,00	0
18-mar-17	1	23.972.366,30	673.716.900	359.300.000	23.972.366,30	-13.832.055.355	0	59.800.000	0,00	0
18-abr-17	0	0,00	649.744.534	359.300.000	0,00	0	0	59.800.000	0,00	0
18-may-17	0	0,00	649.744.534	359.300.000	0,00	0	0	59.800.000	0,00	0
18-jun-17	1	22.602.169,47	649.744.534	359.300.000	22.602.169,47	-11.029.858.701	0	59.800.000	0,00	0
18-jul-17	0	0,00	627.142.364	359.300.000	0,00	0	0	59.800.000	0,00	0
18-ago-17	0	0,00	627.142.364	359.300.000	0,00	0	0	59.800.000	0,00	0
18-sep-17	1	19.266.271,10	627.142.364	359.300.000	19.266.271,10	-7.629.443.356	0	59.800.000	0,00	0
18-oct-17	0	0,00	607.876.093	359.300.000	0,00	0	0	59.800.000	0,00	0
18-nov-17	0	0,00	607.876.093	359.300.000	0,00	0	0	59.800.000	0,00	0
18-dic-17	1	18.889.549,73	607.876.093	359.300.000	18.889.549,73	-5.742.423.118	0	59.800.000	0,00	0
18-ene-18	0	0,00	588.986.544	359.300.000	0,00	0	0	59.800.000	0,00	0
18-feb-18	0	0,00	588.986.544	359.300.000	0,00	0	0	59.800.000	0,00	0
18-mar-18	1	20.935.934,44	588.986.544	359.300.000	20.935.934,44	-4.438.418.101	0	59.800.000	0,00	0
18-abr-18	0	0,00	568.050.609	359.300.000	0,00	0	0	59.800.000	0,00	0
18-may-18	0	0,00	568.050.609	359.300.000	0,00	0	0	59.800.000	0,00	0
18-jun-18	1	22.703.304,47	568.050.609	359.300.000	22.703.304,47	-2.792.506.450	0	59.800.000	0,00	0
18-jul-18	0	0,00	545.347.305	359.300.000	0,00	0	0	59.800.000	0,00	0
18-ago-18	0	0,00	545.347.305	359.300.000	0,00	0	0	59.800.000	0,00	0
18-sep-18	1	17.210.418,90	545.347.305	359.300.000	17.210.418,90	-533.522.986	0	59.800.000	0,00	0
18-oct-18	0	0,00	528.136.886	359.300.000	0,00	0	0	59.800.000	0,00	0
18-nov-18	0	0,00	528.136.886	359.300.000	0,00	0	0	59.800.000	0,00	0
18-dic-18	1	21.263.605,15	528.136.886	359.300.000	21.263.605,15	1.297.079.914	0	59.800.000	0,00	0
18-ene-19	0	0,00	506.873.281	359.300.000	0,00	0	0	59.800.000	0,00	0
18-feb-19	0	0,00	506.873.281	359.300.000	0,00	0	0	59.800.000	0,00	0
18-mar-19	1	20.906.878,36	506.873.281	359.300.000	20.906.878,36	3.198.752.389	0	59.800.000	0,00	0
18-abr-19	0	0,00	485.966.402	359.300.000	0,00	0	0	59.800.000	0,00	0
18-may-19	0	0,00	485.966.402	359.300.000	0,00	0	0	59.800.000	0,00	0
18-jun-19	1	20.540.672,95	485.966.402	359.300.000	20.540.672,95	4.970.842.855	0	59.800.000	0,00	0
18-jul-19	0	0,00	465.425.729	359.300.000	0,00	0	0	59.800.000	0,00	0
18-ago-19	0	0,00	465.425.729	359.300.000	0,00	0	0	59.800.000	0,00	0
18-sep-19	1	20.180.311,13	465.425.729	359.300.000	20.180.311,13	6.740.223.917	0	59.800.000	0,00	0
18-oct-19	0	0,00	445.245.418	359.300.000	0,00	0	0	59.800.000	0,00	0
18-nov-19	0	0,00	445.245.418	359.300.000	0,00	0	0	59.800.000	0,00	0
18-dic-19	1	19.841.263,43	445.245.418	359.300.000	19.841.263,43	8.452.378.222	0	59.800.000	0,00	0
18-ene-20	0	0,00	425.404.155	359.300.000	0,00	0	0	59.800.000	0,00	0
18-feb-20	0	0,00	425.404.155	359.300.000	0,00	0	0	59.800.000	0,00	0
18-mar-20	1	19.497.442,28	425.404.155	359.300.000	19.497.442,28	10.099.675.100	0	59.800.000	0,00	0
18-abr-20	0	0,00	405.906.712	359.300.000	0,00	0	0	59.800.000	0,00	0
18-may-20	0	0,00	405.906.712	359.300.000	0,00	0	0	59.800.000	0,00	0
18-jun-20	1	19.146.186,51	405.906.712	359.300.000	19.146.186,51	11.640.881.400	0	59.800.000	0,00	0
18-jul-20	0	0,00	386.760.526	359.300.000	0,00	0	0	59.800.000	0,00	0
18-ago-20	0	0,00	386.760.526	359.300.000	0,00	0	0	59.800.000	0,00	0
18-sep-20	1	18.807.712,43	386.760.526	359.300.000	18.807.712,43	13.165.398.702	0	59.800.000	0,00	0
18-oct-20	0	0,00	367.952.813	359.300.000	0,00	0	0	59.800.000	0,00	0
18-nov-20	0	0,00	367.952.813	359.300.000	0,00	0	0	59.800.000	0,00	0
18-dic-20	1	18.490.129,17	367.952.813	359.300.000	18.490.129,17	14.644.182.305	0	59.800.000	0,00	0
18-ene-21	0	0,00	349.462.684	359.300.000	0,00	0	0	59.800.000	0,00	0
18-feb-21	0	0,00	349.462.684	359.300.000	0,00	0	0	59.800.000	0,00	0
18-mar-21	1	18.167.603,97	349.462.684	359.300.000	18.167.603,97	16.060.161.906	0	59.800.000	0,00	0
18-abr-21	0	0,00	331.295.080	359.300.000	0,00	0	0	59.800.000	0,00	0
18-may-21	0	0,00	331.295.080	359.300.000	0,00	0	0	59.800.000	0,00	0
18-jun-21	1	17.836.063,86	331.295.080	359.300.000	17.836.063,86	17.354.490.139	0	59.800.000	0,00	0
18-jul-21	0	0,00	313.459.016	359.300.000	0,00	0	0	59.800.000	0,00	0
18-ago-21	0	0,00	313.459.016	359.300.000	0,00	0	0	59.800.000	0,00	0
18-sep-21	1	17.502.053,25	313.459.016	359.300.000	17.502.053,25	18.639.686.713	0	59.800.000	0,00	0
18-oct-21	0	0,00	295.956.963	359.300.000	0,00	0	0	59.800.000	0,00	0
18-nov-21	0	0,00	295.956.963	359.300.000	0,00	0	0	59.800.000	0,00	0
18-dic-21	1	17.193.261,74	295.956.963	359.300.000	17.193.261,74	19.892.603.830	0	59.800.000	0,00	0
18-ene-22	0	0,00	278.763.701	359.300.000	0,00	0	0	59.800.000	0,00	0
18-feb-22	0	0,00	278.763.701	359.300.000	0,00	0	0	59.800.000	0,00	0
18-mar-22	1	16.894.602,21	278.763.701	359.300.000	16.894.602,21	21.101.358.166	0	59.800.000	0,00	0
18-abr-22	0	0,00	261.869.099	359.300.000	0,00	0	0	59.800.000	0,00	0
18-may-22	0	0,00	261.869.099	359.300.000	0,00	0	0	59.800.000	0,00	0
18-jun-22	1	16.578.072,58	261.869.099	359.300.000	16.578.072					

FECHA	Principal disponible para la amortizacion	SERIE A	SERIE B	AMORTIZACION SERIE A	VIDA SERIE A	AMORTIZACION SERIE B	VIDA SERIE B	SERIE C	AMORTIZACION SERIE C	VIDA SERIE C
18-feb-25	0	0,00	95.573.981	359.300.000	0,00	0	0,00	59.800.000	0,00	0
18-mar-25	1	13.392.875,42	95.573.981	359.300.000	13.392.875,42	31.406.292.867	0,00	59.800.000	0,00	0
18-abr-25	0	0,00	82.181.105	359.300.000	0,00	0	0,00	59.800.000	0,00	0
18-may-25	0	0,00	82.181.105	359.300.000	0,00	0	0,00	59.800.000	0,00	0
18-jun-25	1	13.107.009,40	82.181.105	359.300.000	13.107.009,40	31.902.460.874	0,00	59.800.000	0,00	0
18-jul-25	0	0,00	69.074.096	359.300.000	0,00	0	0,00	59.800.000	0,00	0
18-ago-25	0	0,00	69.074.096	359.300.000	0,00	0	0,00	59.800.000	0,00	0
18-sep-25	1	12.826.337,28	69.074.096	359.300.000	12.826.337,28	32.399.327.978	0,00	59.800.000	0,00	0
18-oct-25	0	0,00	56.247.759	359.300.000	0,00	0	0,00	59.800.000	0,00	0
18-nov-25	0	0,00	56.247.759	359.300.000	0,00	0	0,00	59.800.000	0,00	0
18-dic-25	1	12.577.870,32	56.247.759	359.300.000	12.577.870,32	32.928.864.510	0,00	59.800.000	0,00	0
18-ene-26	0	0,00	43.669.888	359.300.000	0,00	0	0,00	59.800.000	0,00	0
18-feb-26	0	0,00	43.669.888	359.300.000	0,00	0	0,00	59.800.000	0,00	0
18-mar-26	1	12.330.193,59	43.669.888	359.300.000	12.330.193,59	33.414.824.617	0,00	59.800.000	0,00	0
18-abr-26	0	0,00	31.339.695	359.300.000	0,00	0	0,00	59.800.000	0,00	0
18-may-26	0	0,00	31.339.695	359.300.000	0,00	0	0,00	59.800.000	0,00	0
18-jun-26	1	12.056.339,07	31.339.695	359.300.000	12.056.339,07	33.745.693.063	0,00	59.800.000	0,00	0
18-jul-26	0	0,00	19.283.356	359.300.000	0,00	0	0,00	59.800.000	0,00	0
18-ago-26	0	0,00	19.283.356	359.300.000	0,00	0	0,00	59.800.000	0,00	0
18-sep-26	1	11.806.865,49	19.283.356	359.300.000	11.806.865,49	34.133.648.146	0,00	59.800.000	0,00	0
18-oct-26	0	0,00	7.476.490,0	359.300.000	0,00	0	0,00	59.800.000	0,00	0
18-nov-26	0	0,00	7.476.490	359.300.000	0,00	0	0,00	59.800.000	0,00	0
18-dic-26	1	11.818.29,20	7.476.490	359.300.000	7.476.490,03	22.302.369.759	4.091.079,17	59.800.000	0,00	0
18-ene-27	0	0,00	0	355.208.921	0,00	0	0,00	59.800.000	0,00	0
18-feb-27	0	0,00	0	355.208.921	0,00	0	0,00	59.800.000	0,00	0
18-mar-27	1	11.327.643,45	0	355.208.921	0,00	11.327.643,45	34.832.503.599	59.800.000	0,00	0
18-abr-27	0	0,00	0	343.881.277	0,00	0	0,00	59.800.000	0,00	0
18-may-27	0	0,00	0	343.881.277	0,00	0	0,00	59.800.000	0,00	0
18-jun-27	1	11.084.893,21	0	343.881.277	0,00	11.084.893,21	35.072.602.101	59.800.000	0,00	0
18-jul-27	0	0,00	0	332.796.384	0,00	0	0,00	59.800.000	0,00	0
18-ago-27	0	0,00	0	332.796.384	0,00	0	0,00	59.800.000	0,00	0
18-sep-27	1	10.838.708,06	0	332.796.384	0,00	10.838.708,06	35.290.833.436	59.800.000	0,00	0
18-oct-27	0	0,00	0	321.957.676	0,00	0	0,00	59.800.000	0,00	0
18-nov-27	0	0,00	0	321.957.676	0,00	0	0,00	59.800.000	0,00	0
18-dic-27	1	10.611.442,57	0	321.957.676	0,00	10.611.442,57	35.527.109.734	59.800.000	0,00	0
18-ene-28	0	0,00	0	311.346.234	0,00	0	0,00	59.800.000	0,00	0
18-feb-28	0	0,00	0	311.346.234	0,00	0	0,00	59.800.000	0,00	0
18-mar-28	1	10.384.764,84	0	311.346.234	0,00	10.384.764,84	35.723.591.035	59.800.000	0,00	0
18-abr-28	0	0,00	0	300.961.469	0,00	0	0,00	59.800.000	0,00	0
18-may-28	0	0,00	0	300.961.469	0,00	0	0,00	59.800.000	0,00	0
18-jun-28	1	10.149.363,08	0	300.961.469	0,00	10.149.363,08	35.827.251.661	59.800.000	0,00	0
18-jul-28	0	0,00	0	290.812.106	0,00	0	0,00	59.800.000	0,00	0
18-ago-28	0	0,00	0	290.812.106	0,00	0	0,00	59.800.000	0,00	0
18-sep-28	1	9.919.097,76	0	290.812.106	0,00	9.919.097,76	35.926.972.084	59.800.000	0,00	0
18-oct-28	0	0,00	0	280.893.008	0,00	0	0,00	59.800.000	0,00	0
18-nov-28	0	0,00	0	280.893.008	0,00	0	0,00	59.800.000	0,00	0
18-dic-28	1	9.696.681,00	0	280.893.008	0,00	9.696.681,00	36.013.473.216	59.800.000	0,00	0
18-ene-29	0	0,00	0	271.196.327	0,00	0	0,00	59.800.000	0,00	0
18-feb-29	0	0,00	0	271.196.327	0,00	0	0,00	59.800.000	0,00	0
18-mar-29	1	9.460.643,79	0	271.196.327	0,00	9.460.643,79	36.007.210.255	59.800.000	0,00	0
18-abr-29	0	0,00	0	261.735.683	0,00	0	0,00	59.800.000	0,00	0
18-may-29	0	0,00	0	261.735.683	0,00	0	0,00	59.800.000	0,00	0
18-jun-29	1	9.229.139,39	0	261.735.683	0,00	9.229.139,39	35.947.497.925	59.800.000	0,00	0
18-jul-29	0	0,00	0	252.506.544	0,00	0	0,00	59.800.000	0,00	0
18-ago-29	0	0,00	0	252.506.544	0,00	0	0,00	59.800.000	0,00	0
18-sep-29	1	8.991.033,71	0	252.506.544	0,00	8.991.033,71	35.847.251.393	59.800.000	0,00	0
18-oct-29	0	0,00	0	243.515.510	0,00	0	0,00	59.800.000	0,00	0
18-nov-29	0	0,00	0	243.515.510	0,00	0	0,00	59.800.000	0,00	0
18-dic-29	1	8.777.459,38	0	243.515.510	0,00	8.777.459,38	35.803.256.805	59.800.000	0,00	0
18-ene-30	0	0,00	0	234.738.051	0,00	0	0,00	59.800.000	0,00	0
18-feb-30	0	0,00	0	234.738.051	0,00	0	0,00	59.800.000	0,00	0
18-mar-30	1	8.562.548,42	0	234.738.051	0,00	8.562.548,42	35.714.389.461	59.800.000	0,00	0
18-abr-30	0	0,00	0	226.175.502	0,00	0	0,00	59.800.000	0,00	0
18-may-30	0	0,00	0	226.175.502	0,00	0	0,00	59.800.000	0,00	0
18-jun-30	1	8.349.083,08	0	226.175.502	0,00	8.349.083,08	35.567.093.926	59.800.000	0,00	0
18-jul-30	0	0,00	0	217.826.419	0,00	0	0,00	59.800.000	0,00	0
18-ago-30	0	0,00	0	217.826.419	0,00	0	0,00	59.800.000	0,00	0
18-sep-30	1	8.121.348,10	0	217.826.419	0,00	8.121.348,10	35.344.106.945	59.800.000	0,00	0
18-oct-30	0	0,00	0	209.705.071	0,00	0	0,00	59.800.000	0,00	0
18-nov-30	0	0,00	0	209.705.071	0,00	0	0,00	59.800.000	0,00	0
18-dic-30	1	7.949.894,15	0	209.705.071	0,00	7.949.894,15	35.329.329.607	59.800.000	0,00	0
18-ene-31	0	0,00	0	201.755.177	0,00	0	0,00	59.800.000	0,00	0
18-feb-31	0	0,00	0	201.755.177	0,00	0	0,00	59.800.000	0,00	0
18-mar-31	1	7.759.863,70	0	201.755.177	0,00	7.759.863,70	35.198.741.759	59.800.000	0,00	0
18-abr-31	0	0,00	0	193.995.313	0,00	0	0,00	59.800.000	0,00	0
18-may-31	0	0,00	0	193.995.313	0,00	0	0,00	59.800.000	0,00	0
18-jun-31	1	7.565.297,49	0	193.995.313	0,00	7.565.297,49	34.989.500.869	59.800.000	0,00	0
18-jul-31	0	0,00	0	186.430.016	0,00	0	0,00	59.800.000	0,00	0
18-ago-31	0	0,00	0	186.430.016	0,00	0	0,00	59.800.000	0,00	0
18-sep-31	1	7.376.508,97	0	186.430.016	0,00	7.376.508,97	34.794.992.790	59.800.000	0,00	0
18-oct-31	0	0,00	0	179.053.507	0,00	0	0,00	59.800.000	0,00	0
18-nov-31	0	0,00	0	179.053.507	0,00	0	0,00	59.800.000	0,00	0
18-dic-31	1	7.211.084,57	0	179.053.507	0,00	7.211.084,57	34.678.105.681	59.800.000	0,00	0
18-ene-32	0	0,00	0	171.842.422	0,00	0	0,00	59.800.000	0,00	0
18-feb-32	0	0,00	0	171.842.422	0,00	0	0,00	59.800.000	0,00	0
18-mar-32	1	7.038.116,51	0	171.842.422	0,00	7.038.116,51	34.493.809.007	59.800.000	0,00	0
18-abr-32	0	0,00	0	164.804.306	0,00	0	0,00	59.800.000	0,00	0
18-may-32	0	0,00	0	164.804.306	0,00	0	0,00	59.800.000	0,00	0
18-jun-32	1	6.859.193,94	0	164.804.306	0,00	6.859.193,94	34.234.236.946	59.800.000	0,00	0
18-jul-32	0	0,00	0	157.945.112	0,00	0	0,00	59.800.000	0,00	0
18-ago-32	0	0,00	0	157.945.112	0,00	0	0,00	59.800.000	0,00	0
18-sep-32	1	6.663.109,30	0	157.945.112	0,00	6.663.109,30	33.868.584.591	59.800.000	0,00	0
18-oct-32	0	0,00	0	151.282.002	0,00	0	0,00	59.800.000	0,00	0
18-nov-32	0	0,00	0	151.282.002	0,00	0	0,00	59.800.000	0,00	0
18-dic-32	1	6.500.613,47	0	151.282.002	0,00	6.500.613,47	33.640.674.694	59.800.000	0,00	0
18-ene-33	0	0,00	0	144.781.389	0,00	0	0,00	59.800.000	0,00	0
18-feb-33	0	0,00	0	144.781.389	0,00	0	0,00	59.800.000	0,00	0
18-mar-33	1	6.333.917,58	0	144.781.389	0,00	6.333.917,58	33.360.743.872	59.800.000	0,00	0
18-abr-33	0	0,00	0	138.447.471	0,00	0	0,00	59.800.000	0,00	0
18-may-33	0	0,00	0	138.447.471	0,00	0	0,00	59.800.000	0,00	0
18-jun-33	1	138.447.353,78	0							