



FONDO DE TITULIZACIÓN DE ACTIVOS HIPOTEBANSA X

Francisco Fortes Clavero
Analista
Santander de Titulización
Ciudad Grupo Santander
Ed. Encinar 28660 Boadilla del Monte
ffortes@gruposantander.com
Tel: +34 91 289 32 90



DENOMINACION DEL FONDO:

FONDO DE TITULIZACION DE ACTIVOS : HIPOTEBANSA X

INFORMACION

CORRESPONDIENTE AL:

TRIMESTRE/SEMESTRE 18/12/2007-18/03/2008 AÑO:

2008

Personas que asumen la responsabilidad de esta información y cargos que ocupan:	Firma:
Ignacio Ortega Gavara-Director General	

I. DATOS GENERALES SOBRE EL FONDO

Fecha de Constitución del Fondo	4 de marzo de 2002.	Agencia de pago de Bonos	Banco Santander	
Fecha de Desembolso BTH'S	7 de marzo de 2002.	Negociación Mercado	AIAF	
Fecha Final Amortización BTH'S	18 de marzo de 2034.	Agencia de Calificación	S&P España Moody's España	
Sociedad Gestora	Santander de Titulización	Calificación	Inicial	Actual
Originador PH's	Bannco Santander	Emisión principal	AAA/Aaa	AAA/Aaa
Permuta de Intereses	Bannco Santander	Emisión subordinada	A/A2	A/A2

II. VALORES EMITIDOS POR EL FONDO: BONOS DE TITULIZACION HIPOTECARIA

SERIES PRELACION CODIGO ISIN	Nº BTH'S	NOMINAL EN CIRCULACION			
		INICIAL	ACTUAL	%Act/In	
Serie A Preferente (ISIN=ES0338356001)	8.987	Nominal Unitario	100.000,00 €	29.597,81 €	
		Nominal Total	898.700.000,00 €	265.995.518,47 €	29,60%
Serie B Subordinada (ISIN=ES0338356019)	183	Nominal Unitario	100.000,00 €	100.000,00 €	
		Nominal Total	18.300.000,00 €	18.300.000,00 €	100,00%

AMORTIZACION E INTERESES BTH'S			
Actual		Próximo	
Fecha Amortización	18/03/2008	Fecha Próximo Cupón	18/06/2008
Periodo Actual			
Amortización devengada no pagada	0	Tipo de Interés	Serie A-4,827%
Amortización Calendario	NO		Serie B-5,167%
Amortización Serie A	1.774,26 €	Importe Bruto	Serie A- 365,11 €
Amortización Serie B	0,00 €	Próximo Cupón	Serie B- 1.320,46 €
Intereses Brutos Serie A	408,48 €	Importe Neto Próximo	Serie A- 299,39 €
Intereses Brutos Serie B	1.388,00 €	cupón	Serie B- 1.082,77 €

III. VALORES ADQUIRIDOS POR EL FONDO: PARTICIPACIONES HIPOTECARIAS
(Participación en Préstamos Hipotecarios)

PRESTAMOS HIPOTECARIOS	A LA EMISION	SITUACION ACTUAL
Número de préstamos	14.276	6.514
Saldo Pendiente de Amortizar PH's	917.000.066,55 €	284.295.478,55 €
Importes Unitarios Préstamos Vivos	64.233,68 €	43.643,76 €
Tipo de Interés	5,57%	5,26%

TASAS DE AMORTIZACION ANTICIPADA	SITUACION ACTUAL
Tasa mensual actual anualizada:	5,20%
Tasa últimos 12 meses anualizada:	10,18%
Tasa anualizada desde Constitución del Fondo	13,36%

MOROSIDAD ACTUAL	Hasta 1 mes	De 1 a 6 meses	Mayor de 6 mes.
Deuda Vencida(Principal+Intereses)	12.317,64 €	34.035,72 €	0,00 €
Deuda Pendiente de vencimiento			284.266.058,93 €
Deuda Total	12.317,64 €	34.035,72 €	284.266.058,93 €



**FONDO DE TITULIZACIÓN DE ACTIVOS
HIPOTEBANSA X**

INFORME TRIMESTRAL BONOS DE TITULIZACIÓN DE ACTIVOS

Fecha: 18 de marzo de 2008

BONOS DE TITULIZACIÓN DE ACTIVOS. PRINCIPAL	
SALDO ANTERIOR:	300.240.793,09 €
AMORTIZACIONES:	15.945.274,62 €
SALDO ACTUAL:	284.295.518,47 €
% SOBRE SALDO INICIAL:	31,00%
AMORTIZACION DEVENGADA NO PAGADA:	0,00

DATOS	
Fecha de Determinación	11/03/2008
Fecha de Pago Actual	18/03/2008
Fecha de Pago Anterior	18/12/2007
Nro de Días (Act/360)	91
Euribor 3 Meses	4,617%
Próxima Fecha de Pago	18/06/2008

BONOS DE TITULIZACIÓN DE ACTIVOS. INTERESES	
INTERESES PAGADOS B.T.A.'S SERIE A	3.671.009,76 €
INTERESES PAGADOS B.T.A.'S SERIE B	254.004,00 €
INTERESES DEVENGADOS NO PAGADOS:	0,00 €

VIDA RESIDUAL (AÑOS)		
	Inicial	18-mar-2008
Serie A	4,35	3,19
Serie B	9,41	3,34



FONDO DE TITULIZACIÓN DE ACTIVOS
HIPOTEBANSA X

INFORME TRIMESTRAL DERECHOS DE CRÉDITO

Fecha: 18 de marzo de 2008

DERECHOS DE CRÉDITO PRINCIPAL	
SALDO ANTERIOR:	300.240.796,83 €
AMORTIZACIONES:	15.945.318,28 €
SALDO ACTUAL:	284.295.478,55 €
NUMERO DE PRESTAMOS:	6.514
LTV	49,01%

DERECHOS DE CRÉDITO INTERESES	
INTERESES COBRADOS EN EL TRIMESTRE:	3.742.204,71
INTERESES DEVENGADOS EN EL TRIMESTRE:	3.703.197,95

DERECHOS DE CRÉDITO EN MOROSIDAD					
DERECHOS DE CRÉDITO EN MOROSIDAD	HASTA 30 DIAS	DE 30 A 60 DIAS	DE 60 A 90 DIAS	DE 90 A 180 DIAS	MAS DE 180 DÍAS
PRINCIPAL:	7.318,03 €	12.621,04 €	5.765,30 €	3.715,25 €	
INTERES:	4.999,61 €	7.619,40 €	2.751,31 €	1.563,42 €	
SALDO DE LOS PRESTAMOS:	649.670,41 €	1.984.334,42 €	680.470,44 €	398.741,74 €	402.502,35 €
NUMERO DE PRESTAMOS:	12	42	12	4	14
% SOBRE SALDO ACTUAL DCHOS DE CRÉDITO	0,23%	0,70%	0,24%	0,14%	0,142%

Se excluye en este informe los vencidos y no pagados con antigüedad entre 1 y 15 días por considerarse morosidad técnica con un gran porcentaje de recobro

ADJUDICADOS	
1. SALDO:	37.835,76 €
2. NUMERO DE ADJUDICADOS:	1



**FONDO DE TITULIZACIÓN DE ACTIVOS
HIPOTEBANSA X**

Fecha: 18 de marzo de 2008

INFORME HISTÓRICO DE MOROSIDAD

MOROSIDAD HISTÓRICA						
	11/12/2006	11/03/2007	11/06/2007	11/09/2007	11/12/2007	11/03/2008
DE 15 A 30 DIAS	0,89%	0,18%	0,15%	0,36%	0,39%	0,23%
DE 30 A 60 DIAS	0,41%	0,76%	0,69%	0,74%	0,74%	0,70%
DE 60 A 90 DIAS	0,37%	0,49%	0,46%	0,33%	0,29%	0,24%
DE 90 A 180 DIAS	0,16%	0,12%	0,12%	0,11%	0,09%	0,14%
MÁS DE 180 DÍAS	0,32%	0,42%	0,38%	0,07%	0,08%	0,14%

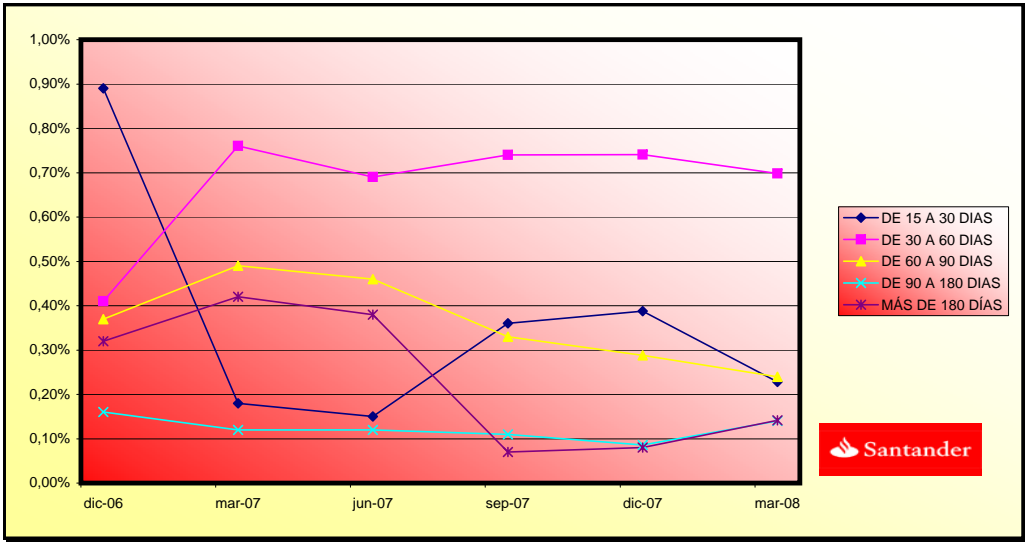



**FONDO DE TITULIZACIÓN DE ACTIVOS
HIPOTEBANSA X**

INFORME TRIMESTRAL DE ORIGEN Y APLICACIÓN DE FONDOS Y CUENTA DE TESORERÍA

Fecha: 18 de marzo de 2008

ORIGEN:		19.892.058,33 €
a) PRINCIPAL COBRADO		
1. AMORTIZACION DE DC'S:	15.935.088,48 €	
b) INTERESES COBRADOS		
1. INTERESES DE DC'S:	3.742.204,71 €	
2. INTERESES DE REINVERSION:	206.340,39 €	
c) COBRO CONTENCIOSOS		
	8.424,75 €	
d) OTROS		
	0,00 €	

ESTADO DE LA CUENTA DE TESORERÍA:		5.245.545,75 €
a) EN CONCEPTO DE FONDO DE RESERVA PRINCIPAL		
1. SALDO ANTERIOR:	3.002.407,97	
2. UTILIZACION DEL PERIODO:	-159.453,18	
3. SALDO ACTUAL:	2.842.954,79	
b) EN CONCEPTO FONDO DE RESERVA SECUNDARIO		
1. SALDO ANTERIOR:	2.434.481,59	
2. UTILIZACION DEL PERIODO:	-31.890,63	
3. SALDO ACTUAL:	2.402.590,96	
c) RETENCION A CUENTA DEL IS		
	0,00	

APLICACIÓN:		19.892.058,33 €
1. GASTOS CORRIENTES:		
		23.165,53 €
2. INTERESES NETOS SWAPS SERIE A:		
		-442.576,56 €
3. INTERESES DE BTH'S SERIE A:		
		3.671.009,76 €
4. AMORTIZACION DE BTH'S A:		
		15.945.274,62 €
5. INTERESES NETOS SWAPS SERIE B:		
		-44.454,26 €
6. INTERESES DE BTH'S SERIE B:		
		254.004,00 €
7. INTERES PRESTAMO SUBORDINADO:		
		60.474,42 €
8. AMORTIZACION PRESTAMO SUBORDINADO		
		191.343,81 €
9. COMISIONES A FAVOR DE SANTANDER		
		425.160,82 €
10. DISPOSICIONES DE FONDOS DE RESERVA		
PRINCIPAL Y SECUNDARIO:		-191.343,81 €



**FONDO DE TITULIZACIÓN DE ACTIVOS
HIPOTEBANSA X**

MEJORA CREDITICIA Y PRÉSTAMO SUBORDINADO

Fecha: 18 de marzo de 2008

MEJORA CREDITICIA		
CONCEPTOS	07/03/2002	18/03/2008
EMISIÓN SUBORDINADA	2,00%	6,44%
FONDO RESERVA PRINCIPAL	9.170.000 €(1,00%)	2842954,79(1%)
FONDO RESERVA SECUNDARIO	3.668.000 €(0,40%)	2402590,96(0,85%)
MARGEN ADICIONAL	0,60%	0,60%

PRESTAMOS SUBORDINADOS		
CONCEPTOS	07/03/2002	18/03/2008
SALDO VIVO A	14.046.958,00 €	5.247.271,53 €
SALDO VIVO B	2.324.407,00 €	0
TIPO DE INTERES A	4,970%	4,660%
TIPO DE INTERES B	4,970%	



FONDO DE TITULIZACIÓN DE ACTIVOS
HIPOTEBANSA X

INFORME RELATIVO A LOS TRIGGERS DEL FONDO

Fecha: 18 de marzo de 2008

AMORTIZACIÓN BONOS SERIE B	
SI 1) ES MAYOR QUE 2) NO SE AMORTIZA LA SERIE B	
1) DERECHOS EN MOROSIDAD > 90 DÍAS	801.244,09 €
2) 7% SALDO DERECHOS DE CRÉDITO ACTU	19.900.683,50 €

LA SERIE B SE PODRÍA AMORTIZAR, PERO NO HA LLEGADO AL NIVEL DEL 7% DE LA SERIE A

PREPAYMENTS -HIPOTEBANSA X

March 17th 2008

Date	Outstanding before prepayment	Real outstanding	1,19% Prepayment vector	Remaining at the end of the month	Average Single monthly mortality	CPR	Monthly Single monthly mortality	CPR	Outstanding after prepayment	
						13,62%		10,18%		
1	917.000.000,00		100,00%	100,00%					917.000.000,00	
2	1-abr-02	914.051.238,01	902.907.626,34	98,81%	98,78%	1,22%	13,69%	1,22%	13,69%	903.193.742,6
3	1-may-02	911.088.788,86	890.154.639,86	97,64%	97,70%	1,16%	13,02%	1,09%	12,34%	889.572.728,5
4	1-jun-02	908.112.589,00	880.892.526,40	96,48%	97,00%	1,01%	11,46%	0,72%	8,26%	876.134.602,5
5	1-jul-02	905.123.839,60	869.332.197,68	95,33%	96,05%	1,00%	11,40%	0,99%	11,22%	862.878.244,2
6	1-ago-02	902.121.217,43	859.491.890,58	94,20%	95,27%	0,96%	10,97%	0,80%	9,22%	849.800.127,1
7	1-sep-02	899.104.658,08	851.058.890,36	93,08%	94,66%	0,91%	10,40%	0,65%	7,52%	836.897.982,5
8	1-oct-02	896.074.096,87	841.285.243,08	91,98%	93,89%	0,90%	10,25%	0,81%	9,34%	824.169.569,8
9	1-nov-02	893.029.468,80	832.131.966,74	90,88%	93,18%	0,88%	10,05%	0,75%	8,65%	811.612.675,9
10	1-dic-02	889.970.708,59	822.023.405,27	89,80%	92,37%	0,88%	10,05%	0,88%	10,01%	799.225.115,3
11	1-ene-03	886.899.610,85	810.027.297,96	88,74%	91,33%	0,90%	10,31%	1,12%	12,62%	787.006.380,1
12	1-feb-03	883.814.258,11	801.043.118,49	87,68%	90,63%	0,89%	10,17%	0,76%	8,79%	774.952.656,2
13	1-mar-03	880.714.584,18	792.833.367,84	86,64%	90,02%	0,87%	9,98%	0,68%	7,82%	763.061.838,6
14	1-abr-03	877.600.522,61	782.569.617,37	85,61%	89,17%	0,88%	10,04%	0,94%	10,76%	751.331.848,3
15	1-may-03	874.472.006,59	777.414.915,92	84,60%	88,90%	0,84%	9,59%	0,30%	3,58%	739.760.632,3
16	1-jun-03	871.328.969,05	763.569.938,46	83,59%	87,63%	0,88%	10,02%	1,43%	15,84%	728.346.162,6
17	1-jul-03	868.177.587,15	753.062.767,91	82,60%	86,74%	0,89%	10,12%	1,02%	11,56%	717.091.594,7
18	1-ago-03	865.011.577,58	740.400.511,46	81,62%	85,59%	0,91%	10,40%	1,32%	14,76%	705.989.693,8
19	1-sep-03	861.830.872,46	730.693.726,24	80,65%	84,78%	0,91%	10,42%	0,95%	10,79%	695.038.508,3
20	1-oct-03	858.635.403,56	717.375.382,95	79,69%	83,55%	0,94%	10,73%	1,46%	16,15%	684.236.110,3
21	1-nov-03	855.425.102,36	702.361.237,98	78,74%	82,11%	0,98%	11,16%	1,73%	18,85%	673.580.596,3
22	1-dic-03	852.199.900,01	689.319.019,25	77,81%	80,89%	1,00%	11,42%	1,49%	16,44%	663.070.085,9
23	1-ene-04	848.973.670,82	676.926.186,29	76,88%	79,73%	1,02%	11,62%	1,42%	15,82%	652.713.442,6
24	1-feb-04	845.732.466,56	666.509.277,54	75,97%	78,81%	1,03%	11,68%	1,16%	13,08%	642.497.906,8
25	1-mar-04	842.476.217,70	657.731.166,30	75,07%	78,07%	1,03%	11,64%	0,94%	10,67%	632.421.670,6
26	1-abr-04	839.204.854,42	644.603.859,65	74,18%	76,81%	1,05%	11,89%	1,61%	17,74%	622.482.948,4
27	1-may-04	835.918.306,57	635.093.194,16	73,29%	75,98%	1,05%	11,91%	1,09%	12,30%	612.679.976,8
28	1-jun-04	832.616.503,65	627.050.897,34	72,42%	75,31%	1,04%	11,84%	0,87%	10,01%	603.011.014,1
29	1-jul-04	829.312.946,33	615.244.852,93	71,56%	74,19%	1,06%	12,01%	1,49%	16,50%	593.484.052,8
30	1-ago-04	825.994.055,00	604.894.935,99	70,71%	73,23%	1,07%	12,09%	1,29%	14,40%	584.087.495,9
31	1-sep-04	822.659.758,48	572.180.148,60	69,87%	69,55%	1,20%	13,52%	5,02%	46,13%	574.819.668,8
32	1-oct-04	819.309.985,26	562.399.338,00	69,04%	68,64%	1,21%	13,55%	1,31%	14,61%	565.678.917,4
33	1-nov-04	815.944.663,52	553.054.228,84	68,22%	67,78%	1,21%	13,57%	1,26%	14,07%	556.663.608,5
34	1-dic-04	812.563.721,08	543.620.997,39	67,41%	66,90%	1,21%	13,60%	1,30%	14,50%	547.772.129,0
35	1-ene-05	809.190.318,92	530.939.482,41	66,61%	65,61%	1,23%	13,82%	1,93%	20,81%	539.018.362,2
36	1-feb-05	805.801.258,56	521.505.382,83	65,82%	64,72%	1,24%	13,86%	1,36%	15,19%	530.384.962,1
37	1-mar-05	802.396.467,32	513.337.300,73	65,04%	63,98%	1,23%	13,83%	1,15%	12,94%	521.870.379,4
38	1-abr-05	798.975.872,16	505.464.441,61	64,27%	63,26%	1,23%	13,80%	1,11%	12,56%	513.473.084,0
39	1-may-05	795.539.399,74	494.636.640,32	63,50%	62,18%	1,24%	13,93%	1,72%	18,79%	505.191.565,0
40	1-jun-05	792.086.976,37	484.288.743,29	62,75%	61,14%	1,25%	14,05%	1,67%	18,25%	497.024.330,4
41	1-jul-05	788.648.823,17	475.111.533,01	62,00%	60,24%	1,26%	14,10%	1,47%	16,25%	488.988.690,5
42	1-ago-05	785.194.711,21	466.804.454,53	61,27%	59,45%	1,26%	14,12%	1,32%	14,70%	481.064.046,1
43	1-sep-05	781.724.566,41	461.752.924,62	60,54%	59,07%	1,25%	13,97%	0,64%	7,45%	473.248.965,4
44	1-oct-05	778.238.314,35	454.431.330,85	59,82%	58,39%	1,24%	13,94%	1,14%	12,90%	465.542.034,3
45	1-nov-05	774.735.880,28	446.092.808,14	59,11%	57,58%	1,25%	13,98%	1,39%	15,47%	457.941.856,6
46	1-dic-05	771.217.189,08	437.657.141,61	58,41%	56,75%	1,25%	14,02%	1,44%	16,01%	450.447.053,3
47	1-ene-06	767.705.836,63	427.609.446,30	57,71%	55,70%	1,26%	14,16%	1,85%	20,06%	443.069.924,1
48	1-feb-06	764.178.185,66	420.381.426,81	57,03%	55,01%	1,26%	14,15%	1,24%	13,87%	435.795.200,9
49	1-mar-06	760.634.160,51	413.595.736,60	56,35%	54,38%	1,26%	14,13%	1,16%	13,02%	428.621.559,5
50	1-abr-06	757.073.685,18	406.186.992,01	55,68%	53,65%	1,26%	14,14%	1,33%	14,84%	421.547.692,2
51	1-may-06	753.496.683,30	399.504.359,17	55,02%	53,02%	1,26%	14,13%	1,18%	13,26%	414.572.307,6
52	1-jun-06	749.903.078,18	392.379.303,86	54,37%	52,32%	1,26%	14,14%	1,31%	14,66%	407.694.130,6
53	1-jul-06	746.318.997,85	385.629.856,25	53,72%	51,67%	1,26%	14,13%	1,25%	13,99%	400.925.979,2
54	1-ago-06	742.718.281,41	378.462.793,09	53,08%	50,96%	1,26%	14,16%	1,38%	15,39%	394.252.262,6
55	1-sep-06	739.100.851,65	374.805.632,94	52,45%	50,71%	1,25%	14,01%	0,48%	5,63%	387.671.756,7
56	1-oct-06	735.466.630,99	368.714.578,57	51,83%	50,13%	1,25%	13,99%	1,14%	12,84%	381.183.252,5
57	1-nov-06	731.815.541,48	363.303.830,90	51,21%	49,64%	1,24%	13,93%	0,98%	11,10%	374.785.556,4
58	1-dic-06	728.147.504,84	357.755.940,18	50,60%	49,13%	1,24%	13,90%	1,03%	11,69%	368.477.489,5
59	1-ene-07	724.498.421,62	349.986.397,02	50,00%	48,31%	1,25%	13,98%	1,68%	18,39%	362.275.878,8
60	1-feb-07	720.832.400,59	343.637.487,31	49,41%	47,67%	1,25%	13,99%	1,31%	14,68%	356.161.238,9
61	1-mar-07	717.149.363,10	338.632.689,75	48,82%	47,22%	1,24%	13,94%	0,95%	10,83%	350.132.439,6
62	1-abr-07	713.449.230,18	334.334.773,79	48,24%	46,86%	1,23%	13,85%	0,76%	8,72%	344.188.365,0
63	1-may-07	709.731.922,48	328.566.147,99	47,67%	46,29%	1,23%	13,85%	1,21%	13,60%	338.327.913,1
64	1-jun-07	705.997.360,27	323.831.652,27	47,10%	45,87%	1,23%	13,80%	0,92%	10,49%	332.549.995,7
65	1-jul-07	702.276.916,27	317.422.711,80	46,54%	45,20%	1,23%	13,83%	1,46%	16,18%	326.868.177,6
66	1-ago-07	698.539.203,20	313.068.279,93	45,99%	44,82%	1,23%	13,77%	0,84%	9,67%	321.266.477,6
67	1-sep-07	694.784.140,91	309.903.729,44	45,44%	44,60%	1,22%	13,65%	0,48%	5,56%	315.743.851,8
68	1-oct-07	691.011.648,88	306.844.430,83	44,91%	44,41%	1,20%	13,53%	0,45%	5,23%	310.299.269,8
69	1-nov-07	687.221.646,19	302.953.643,62	44,37%	44,08%	1,20%	13,46%	0,72%	8,34%	304.931.713,5
70	1-dic-07	683.414.051,58	300.240.796,83	43,84%	43,93%	1,18%	13,33%	0,34%	4,04%	299.640.178,2
71	1-ene-08	679.654.390,30	290.685.227,82	43,32%	42,77%	1,21%	13,55%	2,65%	27,52%	294.452.094,7
72	1-feb-08	675.877.277,93	287.175.817,36	42,81%	42,49%	1,20%	13,47%	0,66%	7,59%	289.337.514,7
73	1-mar-08	672.082.633,46	284.295.478,55	42,30%	42,30%	1,19%	13,36%	0,44%	5,20%	284.295.478,6

DEAL 917.000.000,000
 MEZZ. DECLINN 7,00%
 MEZZ. STOPS DECLINN 0,75% 6.877.500,00
 VIDA RESIDUAL DESDE 11-mar-08

3,19

3,34

FECHA				SERIE A		SERIE B	
	PRINCIPAL AVAILABLE	SENIOR NOTES	MEZZANIE NOTES	PRINCIPAL	VIDA MEDIA	PRINCIPAL	VIDA MEDIA
		898.700.000,00	18.300.000,00				
11-abr-02		0,00	898.700.000,00	18.300.000,00	0,00	0,00	0,00
11-may-02	1	0,00	898.700.000,00	18.300.000,00	0,00	0,00	0,00
11-jun-02	1	40.865.397,53	898.700.000,00	18.300.000,00	40.865.397,53	-85.817.334.817,56	0,00
11-jul-02	1	0,00	857.834.602,47	18.300.000,00	0,00	0,00	0,00
11-ago-02	1	0,00	857.834.602,47	18.300.000,00	0,00	0,00	0,00
11-sep-02	1	39.236.619,92	857.834.602,47	18.300.000,00	39.236.619,92	-78.787.132.798,00	0,00
11-oct-02	1	0,00	818.597.982,55	18.300.000,00	0,00	0,00	0,00
11-nov-02	1	0,00	818.597.982,55	18.300.000,00	0,00	0,00	0,00
11-dic-02	1	37.672.867,24	818.597.982,55	18.300.000,00	37.672.867,24	-72.218.886.501,26	0,00
11-ene-03	1	0,00	780.925.115,31	18.300.000,00	0,00	0,00	0,00
11-feb-03	1	0,00	780.925.115,31	18.300.000,00	0,00	0,00	0,00
11-mar-03	1	36.163.276,71	780.925.115,31	18.300.000,00	36.163.276,71	-66.070.306.546,67	0,00
11-abr-03	1	0,00	744.761.838,60	18.300.000,00	0,00	0,00	0,00
11-may-03	1	0,00	744.761.838,60	18.300.000,00	0,00	0,00	0,00
11-jun-03	1	34.715.675,98	744.761.838,60	18.300.000,00	34.715.675,98	-60.231.697.826,48	0,00
11-jul-03	1	0,00	710.046.162,62	18.300.000,00	0,00	0,00	0,00
11-ago-03	1	0,00	710.046.162,62	18.300.000,00	0,00	0,00	0,00
11-sep-03	1	33.307.654,36	710.046.162,62	18.300.000,00	33.307.654,36	-54.724.476.111,45	0,00
11-oct-03	1	0,00	676.738.508,26	18.300.000,00	0,00	0,00	0,00
11-nov-03	1	0,00	676.738.508,26	18.300.000,00	0,00	0,00	0,00
11-dic-03	1	31.968.422,35	676.738.508,26	18.300.000,00	31.968.422,35	-49.614.991.487,73	0,00
11-ene-04	1	0,00	644.770.085,91	18.300.000,00	0,00	0,00	0,00
11-feb-04	1	0,00	644.770.085,91	18.300.000,00	0,00	0,00	0,00
11-mar-04	1	30.648.415,29	644.770.085,91	18.300.000,00	30.648.415,29	-44.777.334.735,84	0,00
11-abr-04	1	0,00	614.121.670,62	18.300.000,00	0,00	0,00	0,00
11-may-04	1	0,00	614.121.670,62	18.300.000,00	0,00	0,00	0,00
11-jun-04	1	29.410.656,48	614.121.670,62	18.300.000,00	29.410.656,48	-40.263.188.725,52	0,00
11-jul-04	1	0,00	584.711.014,14	18.300.000,00	0,00	0,00	0,00
11-ago-04	1	0,00	584.711.014,14	18.300.000,00	0,00	0,00	0,00
11-sep-04	1	28.191.345,38	584.711.014,14	18.300.000,00	28.191.345,38	-36.000.348.051,10	0,00
11-oct-04	1	0,00	556.519.668,76	18.300.000,00	0,00	0,00	0,00
11-nov-04	1	0,00	556.519.668,76	18.300.000,00	0,00	0,00	0,00
11-dic-04	1	27.047.539,79	556.519.668,76	18.300.000,00	27.047.539,79	-32.078.382.188,68	0,00
11-ene-05	1	0,00	529.472.128,97	18.300.000,00	0,00	0,00	0,00
11-feb-05	1	0,00	529.472.128,97	18.300.000,00	0,00	0,00	0,00
11-mar-05	1	25.901.749,61	529.472.128,97	18.300.000,00	25.901.749,61	-28.388.317.569,89	0,00
11-abr-05	1	0,00	503.570.379,36	18.300.000,00	0,00	0,00	0,00
11-may-05	1	0,00	503.570.379,36	18.300.000,00	0,00	0,00	0,00
11-jun-05	1	24.846.048,98	503.570.379,36	18.300.000,00	24.846.048,98	-24.945.433.173,58	0,00
11-jul-05	1	0,00	478.724.330,38	18.300.000,00	0,00	0,00	0,00
11-ago-05	1	0,00	478.724.330,38	18.300.000,00	0,00	0,00	0,00
11-sep-05	1	23.775.365,00	478.724.330,38	18.300.000,00	23.775.365,00	-21.683.132.877,87	0,00
11-oct-05	1	0,00	454.948.965,39	18.300.000,00	0,00	0,00	0,00
11-nov-05	1	0,00	454.948.965,39	18.300.000,00	0,00	0,00	0,00
11-dic-05	1	22.801.912,10	454.948.965,39	18.300.000,00	22.801.912,10	-18.720.369.836,87	0,00
11-ene-06	1	0,00	432.147.053,28	18.300.000,00	0,00	0,00	0,00
11-feb-06	1	0,00	432.147.053,28	18.300.000,00	0,00	0,00	0,00
11-mar-06	1	21.825.493,77	432.147.053,28	18.300.000,00	21.825.493,77	-15.954.435.947,48	0,00
11-abr-06	1	0,00	410.321.559,51	18.300.000,00	0,00	0,00	0,00
11-may-06	1	0,00	410.321.559,51	18.300.000,00	0,00	0,00	0,00
11-jun-06	1	20.927.428,94	410.321.559,51	18.300.000,00	20.927.428,94	-13.372.627.095,75	0,00
11-jul-06	1	0,00	389.394.130,57	18.300.000,00	0,00	0,00	0,00
11-ago-06	1	0,00	389.394.130,57	18.300.000,00	0,00	0,00	0,00
11-sep-06	1	20.022.373,92	389.394.130,57	18.300.000,00	20.022.373,92	-10.952.238.531,74	0,00
11-oct-06	1	0,00	369.371.756,65	18.300.000,00	0,00	0,00	0,00
11-nov-06	1	0,00	369.371.756,65	18.300.000,00	0,00	0,00	0,00
11-dic-06	1	19.194.267,12	369.371.756,65	18.300.000,00	19.194.267,12	-8.752.585.808,72	0,00
11-ene-07	1	0,00	350.177.489,53	18.300.000,00	0,00	0,00	0,00
11-feb-07	1	0,00	350.177.489,53	18.300.000,00	0,00	0,00	0,00
11-mar-07	1	18.345.049,94	350.177.489,53	18.300.000,00	18.345.049,94	-6.714.288.276,78	0,00
11-abr-07	1	0,00	331.832.439,59	18.300.000,00	0,00	0,00	0,00
11-may-07	1	0,00	331.832.439,59	18.300.000,00	0,00	0,00	0,00
11-jun-07	1	17.582.443,86	331.832.439,59	18.300.000,00	17.582.443,86	-4.817.589.616,98	0,00
11-jul-07	1	0,00	314.249.995,73	18.300.000,00	0,00	0,00	0,00
11-ago-07	1	0,00	314.249.995,73	18.300.000,00	0,00	0,00	0,00
11-sep-07	1	16.806.143,90	314.249.995,73	18.300.000,00	16.806.143,90	-3.058.718.189,73	0,00
11-oct-07	1	0,00	297.443.851,83	18.300.000,00	0,00	0,00	0,00
11-nov-07	1	0,00	297.443.851,83	18.300.000,00	0,00	0,00	0,00

DEAL 917.000.000,000
 MEZZ. DECLINN 7,00%
 MEZZ. STOPS DECLINN 0,75% 6.877.500,00
 VIDA RESIDUAL DESDE 11-mar-08

3,19 3,34

		SERIE A			SERIE B			
		PRINCIPAL	SENIOR	MEZZANIE	PRINCIPAL	VIDA	PRINCIPAL	VIDA
11-dic-07	1	16.103.673,64	297.443.851,83	18.300.000,00	16.103.673,64	-1.465.434.301,46	0,00	0,00
11-ene-08	1	0,00	281.340.178,19	18.300.000,00	0,00	0,00	0,00	0,00
11-feb-08	1	0,00	281.340.178,19	18.300.000,00	0,00	0,00	0,00	0,00
11-mar-08	1	15.344.699,64	281.340.178,19	18.300.000,00	15.344.699,64	0,00	0,00	0,00
11-abr-08	1	0,00	265.995.478,55	18.300.000,00	0,00	0,00	0,00	0,00
11-may-08	1	0,00	265.995.478,55	18.300.000,00	0,00	0,00	0,00	0,00
11-jun-08	1	14.700.262,96	265.995.478,55	18.300.000,00	14.037.333,14	1.291.434.649,14	662.929,82	60.989.543,58
11-jul-08	1	0,00	251.958.145,41	17.637.070,18	0,00	0,00	0,00	0,00
11-ago-08	1	0,00	251.958.145,41	17.637.070,18	0,00	0,00	0,00	0,00
11-sep-08	1	14.013.146,57	251.958.145,41	17.637.070,18	13.096.398,66	2.409.737.353,69	916.747,91	168.681.614,76
11-oct-08	1	0,00	238.861.746,75	16.720.322,27	0,00	0,00	0,00	0,00
11-nov-08	1	0,00	238.861.746,75	16.720.322,27	0,00	0,00	0,00	0,00
11-dic-08	1	13.421.539,55	238.861.746,75	16.720.322,27	12.543.494,91	3.449.461.099,09	878.044,64	241.462.276,94
11-ene-09	1	0,00	226.318.251,84	15.842.277,63	0,00	0,00	0,00	0,00
11-feb-09	1	0,00	226.318.251,84	15.842.277,63	0,00	0,00	0,00	0,00
11-mar-09	1	12.785.195,15	226.318.251,84	15.842.277,63	11.948.780,51	4.361.304.887,37	836.414,64	305.291.342,12
11-abr-09	1	0,00	214.369.471,33	15.005.862,99	0,00	0,00	0,00	0,00
11-may-09	1	0,00	214.369.471,33	15.005.862,99	0,00	0,00	0,00	0,00
11-jun-09	1	12.242.515,85	214.369.471,33	15.005.862,99	11.441.603,60	5.228.812.844,80	800.912,25	366.016.899,14
11-jul-09	1	0,00	202.927.867,73	14.204.950,74	0,00	0,00	0,00	0,00
11-ago-09	1	0,00	202.927.867,73	14.204.950,74	0,00	0,00	0,00	0,00
11-sep-09	1	11.615.950,77	202.927.867,73	14.204.950,74	10.856.028,76	5.959.959.787,98	759.922,01	417.197.185,16
11-oct-09	1	0,00	192.071.838,97	13.445.028,73	0,00	0,00	0,00	0,00
11-nov-09	1	0,00	192.071.838,97	13.445.028,73	0,00	0,00	0,00	0,00
11-dic-09	1	11.120.697,65	192.071.838,97	13.445.028,73	10.393.175,37	6.651.632.238,83	727.522,28	465.614.256,72
11-ene-10	1	0,00	181.678.663,60	12.717.506,45	0,00	0,00	0,00	0,00
11-feb-10	1	0,00	181.678.663,60	12.717.506,45	0,00	0,00	0,00	0,00
11-mar-10	1	10.490.169,92	181.678.663,60	12.717.506,45	9.803.897,12	7.156.844.899,89	686.272,80	500.979.142,99
11-abr-10	1	0,00	171.874.766,47	12.031.233,65	0,00	0,00	0,00	0,00
11-may-10	1	0,00	171.874.766,47	12.031.233,65	0,00	0,00	0,00	0,00
11-jun-10	1	10.041.620,61	171.874.766,47	12.031.233,65	9.384.692,16	7.714.216.954,47	656.928,45	539.995.186,81
11-jul-10	1	0,00	162.490.074,31	11.374.305,20	0,00	0,00	0,00	0,00
11-ago-10	1	0,00	162.490.074,31	11.374.305,20	0,00	0,00	0,00	0,00
11-sep-10	1	9.445.865,34	162.490.074,31	11.374.305,20	8.827.911,54	8.068.711.144,92	617.953,81	564.809.780,14
11-oct-10	1	0,00	153.662.162,78	10.756.351,39	0,00	0,00	0,00	0,00
11-nov-10	1	0,00	153.662.162,78	10.756.351,39	0,00	0,00	0,00	0,00
11-dic-10	1	9.041.067,48	153.662.162,78	10.756.351,39	8.449.595,77	8.491.843.752,18	591.471,70	594.429.062,65
11-ene-11	1	0,00	145.212.567,00	10.164.879,69	0,00	0,00	0,00	0,00
11-feb-11	1	0,00	145.212.567,00	10.164.879,69	0,00	0,00	0,00	0,00
11-mar-11	1	8.542.135,60	145.212.567,00	10.164.879,69	7.983.304,30	8.741.718.206,80	558.831,30	611.920.274,48
11-abr-11	1	0,00	137.229.262,71	9.606.048,39	0,00	0,00	0,00	0,00
11-may-11	1	0,00	137.229.262,71	9.606.048,39	0,00	0,00	0,00	0,00
11-jun-11	1	8.174.649,96	137.229.262,71	9.606.048,39	7.639.859,78	9.068.513.554,11	534.790,18	634.795.948,79
11-jul-11	1	0,00	129.589.402,93	9.071.258,21	0,00	0,00	0,00	0,00
11-ago-11	1	0,00	129.589.402,93	9.071.258,21	0,00	0,00	0,00	0,00
11-sep-11	1	7.766.689,38	129.589.402,93	9.071.258,21	7.258.588,21	9.283.734.316,60	508.101,17	649.861.402,16
11-oct-11	1	0,00	122.330.814,72	8.563.157,03	0,00	0,00	0,00	0,00
11-nov-11	1	0,00	122.330.814,72	8.563.157,03	0,00	0,00	0,00	0,00
11-dic-11	1	7.430.566,42	122.330.814,72	8.563.157,03	6.944.454,60	9.513.902.805,23	486.111,82	665.973.196,37
11-ene-12	1	0,00	115.386.360,12	8.077.045,21	0,00	0,00	0,00	0,00
11-feb-12	1	0,00	115.386.360,12	8.077.045,21	0,00	0,00	0,00	0,00
11-mar-12	1	7.028.239,08	115.386.360,12	8.077.045,21	6.568.447,74	9.596.502.149,77	459.791,34	671.755.150,48
11-abr-12	1	0,00	108.817.912,38	7.617.253,87	0,00	0,00	0,00	0,00
11-may-12	1	0,00	108.817.912,38	7.617.253,87	0,00	0,00	0,00	0,00
11-jun-12	1	6.722.534,64	108.817.912,38	7.617.253,87	6.282.742,65	9.757.099.337,33	439.791,99	682.996.953,61
11-jul-12	1	0,00	102.535.169,73	7.177.461,88	0,00	0,00	0,00	0,00
11-ago-12	1	0,00	102.535.169,73	7.177.461,88	0,00	0,00	0,00	0,00
11-sep-12	1	6.352.227,04	102.535.169,73	7.177.461,88	6.352.227,04	10.449.413.484,69	0,00	0,00
11-oct-12	1	0,00	96.182.942,69	7.177.461,88	0,00	0,00	0,00	0,00
11-nov-12	1	0,00	96.182.942,69	7.177.461,88	0,00	0,00	0,00	0,00
11-dic-12	1	6.074.492,64	96.182.942,69	7.177.461,88	6.074.492,64	10.545.319.215,03	0,00	0,00
11-ene-13	1	0,00	90.108.450,05	7.177.461,88	0,00	0,00	0,00	0,00
11-feb-13	1	0,00	90.108.450,05	7.177.461,88	0,00	0,00	0,00	0,00
11-mar-13	1	5.730.091,92	90.108.450,05	7.177.461,88	5.730.091,92	10.463.147.843,38	0,00	0,00
11-abr-13	1	0,00	84.378.358,13	7.177.461,88	0,00	0,00	0,00	0,00
11-may-13	1	0,00	84.378.358,13	7.177.461,88	0,00	0,00	0,00	0,00
11-jun-13	1	91.555.820,01	84.378.358,13	7.177.461,88	84.378.358,13	161.837.690.897,17	7.377.461,88	14.149.971.887,73