



## **SANTANDER CONSUMER SPAIN AUTO 2014-1**

**SANTANDER DE TITULIZACION, S.G.F.T, S.A.**

**GRAN VIA DE HORTALEZA 3**

**28033 MADRID**

**[santanderdetitulizacion@gruposantander.com](mailto:santanderdetitulizacion@gruposantander.com)**



DENOMINACION DEL FONDO:

SANTANDER CONSUMER SPAIN AUTO 2014-1

INFORMACIÓN

CORRESPONDIENTE AL:

TRIMESTRE/SEMESTRE:

20/12/2018 - 20/03/2019

AÑO:

2019

Personas que asumen la responsabilidad de esta información y cargos que ocupan:	Firma:
IÑAKI REYERO ARREGUI - DIRECTOR GENERAL	

### I. DATOS GENERALES SOBRE EL FONDO

Fecha de Constitución del Fondo	26 noviembre 2014	Agencia de pago de Bonos	BANCO SANTANDER	
Fecha de Desembolso BT's	28 noviembre 2014	Negociación Mercado	AIAF	
Fecha Final Amortización	25 agosto 2028	Agencias de calificación	FITCH RATINGS	
			DBRS	
Sociedad Gestora	SANTANDER DE TITULIZACION, S.G.F.T, S.A.	Calificación	Inicial	Actual
Originador Derechos Crédito	SANTANDER CONSUMER, E.F.C., S.A.	BONOS SERIE A	A (sf)/A (sf)	A+(sf)/A (sf)
		BONOS SERIE B	BBB (sf)/BBB (sf)	A+(sf)/BBB (sf)
		BONOS SERIE C	BB+ (sf)/BB (low) (sf)	BBB (sf)/BB (sf)
		BONOS SERIE D	BB (sf)/B (low) (sf)	BBB- (sf)/B (sf)
		BONOS SERIE E	CC (sf)/C (sf)	CC (sf)/C (sf)

## II. VALORES EMITIDOS POR EL FONDO: BONOS DE TITULIZACION

SERIES PRELACIÓN CÓDIGO ISIN	Nº BONOS	NOMINAL EN CIRCULACIÓN			
			Inicial	Actual	%Act/In
BONOS SERIE A ES0305053003	7.030	Nominal Unitario	100.000,00	88.242,54	
		Nominal Total	703.000.000,00	620.345.056,20	88,24 %
BONOS SERIE B ES0305053011	274	Nominal Unitario	100.000,00	100.000,00	
		Nominal Total	27.400.000,00	27.400.000,00	100,00 %
BONOS SERIE C ES0305053029	152	Nominal Unitario	100.000,00	100.000,00	
		Nominal Total	15.200.000,00	15.200.000,00	100,00 %
BONOS SERIE D ES0305053037	144	Nominal Unitario	100.000,00	100.000,00	
		Nominal Total	14.400.000,00	14.400.000,00	100,00 %
BONOS SERIE E ES0305053045	380	Nominal Unitario	100.000,00	100.000,00	
		Nominal Total	38.000.000,00	38.000.000,00	100,00 %

AMORTIZACION E INTERESES BONOS					
Actual			Próximo		
Fecha Amortización Periodo Actual 20 marzo 2019			Fecha Próximo Cupón 20 junio 2019		
	Amortización de los Bonos	Intereses Brutos Bonos	Tipo de Interés	Importe Bruto Próximo Cupón	Importe Neto Próximo Cupón
BONOS SERIE A	11.757,46 €	500,00 €	2,000 %	451,02€	365,33 €
BONOS SERIE B	0,00 €	625,00 €	2,500 %	638,89 €	517,50 €
BONOS SERIE C	0,00 €	875,00 €	3,500 %	894,44 €	724,50 €
BONOS SERIE D	0,00 €	1.250,00 €	5,000 %	1.277,78 €	1.035,00 €
BONOS SERIE E	0,00 €	2.750,00 €	11,000 %	2.811,11 €	2.277,00 €
Amortización devengada no pagada	0,00 €				
Amortización Calendario	NO				

### III. ACTIVOS ADQUIRIDOS POR EL FONDO: DERECHOS DE CRÉDITO

DERECHOS DE CRÉDITO	A LA EMISIÓN	SITUACIÓN ACTUAL
Número de Derechos de Crédito	73.909	92.679
Saldo Pendiente de Amortizar Derechos	760.000.000,70	677.344.996,47
Importes Unitarios Derechos Vivos	10.282,92	7.308,50
Tipos de Interés	8,70 %	8,53 %

TASAS DE AMORTIZACIÓN ANTICIPADA	SITUACIÓN ACTUAL
Tasa mensual actual anualizada:	24,60 %
Tasa últimos 12 meses anualizada:	15,46 %
Tasa anualizada desde Constitución del Fondo	15,73 %

MOROSIDAD ACTUAL	Hasta 1 mes	De 1 a 6 meses	Mayor de 6 meses
Deuda Vencida(Principal+Intereses)	427.789,97	1.143.237,60	935.848,37
Deuda Pendiente de vencimiento	0,00	0,00	675.353.173,80
Deuda Total	427.789,97	1.143.237,60	676.289.022,17

## FTA SANTANDER CONSUMER SPAIN AUTO 14.1

### INFORME TRIMESTRAL BONOS DE TITULIZACIÓN

20 de marzo de 2019

BONOS TITULIZACIÓN DE ACTIVOS. PRINCIPAL	
Saldo anterior	798.000.000,00 €
Amortizaciones	82.654.943,80 €
Saldo actual	715.345.056,20 €
% sobre saldo inicial	89,64%
Amortización devengada no pagada	0,00 €
Retención de principales	n/a

DATOS	
Fecha de determinación	13/03/2019
Fecha de Pago de Cupón Actual	20/03/2019
Fecha de Pago de Cupón Anterior	20/12/2018
Número de días	90
Tipo de referencia	Tipo Fijo
Próxima Fecha de Pago	20/06/2019

BONOS DE TITULIZACIÓN DE ACTIVOS. INTERESES	
Intereses pagados Serie A	3.515.000,00 €
Intereses pagados Serie B	171.250,00 €
Intereses pagados Serie C	133.000,00 €
Intereses pagados Serie D	180.000,00 €
Intereses pagados Serie E	1.045.000,00 €
Intereses impagados	0,00 €

VIDA RESIDUAL (AÑOS)		
	INICIAL	20/03/2019
BONOS SERIE A	6,39	1,52
BONOS SERIE B	9,07	4,00
BONOS SERIE C	9,07	4,00
BONOS SERIE D	9,07	4,00
BONOS SERIE E	8,69	4,00

En cumplimiento de lo establecido en el folleto informativo con respecto al Reglamento (UE) NO 575/2013 .Santander Consumer mantiene el compromiso de retener en este fondo de titulización, de manera constante, un interés económico neto significativo.

## FTA SANTANDER CONSUMER SPAIN AUTO 14.1

### INFORME TRIMESTRAL DERECHOS DE CREDITO

20 de marzo de 2019

DERECHOS DE CRÉDITO. PRINCIPAL	
Saldo anterior	759.999.995,97 €
Amortizaciones	82.654.999,50 €
Saldo actual	677.344.996,47 €
Número de derechos de credito	92.679

DERECHOS DE CRÉDITO. INTERESES	
Intereses cobrados en el trimestre	17.538.358,82 €
Intereses devengados en el trimestre	14.697.459,40 €

DERECHOS DE CRÉDITO EN MOROSIDAD					
	HASTA 30 DÍAS	30 A 60 DÍAS	60 A 90 DÍAS	90 A 180 DÍAS	MÁS 180 DÍAS
Principal	332.344,74 €	253.549,00 €	254.556,72 €	390.414,93 €	760.957,28 €
Intereses	95.445,23 €	76.106,84 €	70.407,04 €	98.203,07 €	174.891,09 €
Saldo de los derechos de credito	14.296.527,25 €	6.200.252,47 €	3.883.350,82 €	3.634.183,45 €	3.162.887,08 €
Número de derechos de crédito	1.730	751	481	522	495
% sobre saldo de los derechos de crédito	2,11%	0,92%	0,57%	0,54%	0,47%

PRÉSTAMOS EN WRITE OFF	
Write Off acumulado Fecha Pago anterior	3.101.580,71 €
Write Off trimestre	627.993,90 €
Write Off acumulados actuales	3.729.574,61 €

**FTA SANTANDER CONSUMER SPAIN AUTO 14.1**

**INFORME TRIMESTRAL DERECHOS DE CREDITO**

20 de marzo de 2019

<b>PERDIDAS DE LA CARTERA</b>	
Saldo anterior	5.074.235,26 €
Diferencia	464.678,26 €
Saldo actual	5.538.913,52 €

## FTA SANTANDER CONSUMER SPAIN AUTO 14.1

### ESTADO DE ORIGEN Y APLICACIÓN DE FONDOS Y CUENTA DE TESORERÍA

20 de marzo de 2019

ORIGEN	99.572.527,75 €
<b>PRINCIPAL COBRADO</b>	
Amortización derechos de crédito	81.429.919,01 €
<b>INTERESES COBRADOS</b>	
Intereses de derechos de crédito	17.538.358,82 €
Intereses de reinversión	609.749,95 €
Contenciosos	171.242,92 €
<b>INTERESES CORRIDOS</b>	-176.742,95 €
<b>COMISION VARIABLE RETENIDA</b>	0,00 €
<b>OTROS</b>	0,00 €

ESTADO CUENTA DE TESORERÍA	39.289.782,20 €
<b>FONDO DE RESERVA</b>	
Saldo Inicial	38.000.000,00 €
Diferencia del período	0,00 €
Saldo actual	38.000.000,00 €
<b>RETENCIÓN A CUENTA DEL IRPF</b>	0,00 €
<b>RETENCIÓN COMISION VARIABLE</b>	1.289.782,20 €

APLICACIÓN	99.572.527,75 €
GASTOS ORDINARIOS	34.034,67 €
COMISION DE GESTION	45.256,44 €
<b>INTERESES BONOS SERIE A</b>	3.515.000,00 €
<b>INTERESES BONOS SERIE B</b>	171.250,00 €
<b>AMORTIZACIÓN BONOS SERIE A</b>	82.654.943,80 €
<b>INTERESES BONOS SERIE C</b>	133.000,00 €
<b>INTERESES BONOS SERIE D</b>	180.000,00 €
AMORTIZACION FONDO DE RESERVA	0,00 €
<b>INTERESES BONOS E</b>	1.045.000,00 €
INTERESES PRESTAMO SUBORDINADO	0,00 €
AMORTIZACION PRESTAMO SUBORDINADO	0,00 €
COMISION VARIABLE PAGADA	10.504.260,64 €
COMISION VARIABLE RETENIDA	1.289.782,20 €



**FTA SANTANDER CONSUMER SPAIN AUTO 14.1**

**MEJORA CREDITICIA Y PRÉSTAMO SUBORDINADO**

**20 de marzo de 2019**

<b>MEJORA DE CRÉDITO</b>		
<b>CONCEPTOS</b>	<b>INICIAL</b>	<b>20 de marzo de 2019</b>
SERIES SUBORDINADAS	7,50%	8,42%
FONDO DE RESERVA	5,00%	5,61%

<b>PRÉSTAMO SUBORDINADO</b>		
<b>CONCEPTOS</b>	<b>INICIAL</b>	<b>20 de marzo de 2019</b>
Saldo vivo	7.085.000,00	0,00
Tipo de interés	1,452%	---

## FTA SANTANDER CONSUMER SPAIN AUTO 14.1

### DEFINICIONES

**FECHA DE DETERMINACIÓN** Será la fecha en que la Sociedad Gestora, en nombre del Fondo, realizará los cálculos necesarios para distribuir los fondos disponibles existentes a dicha fecha, de acuerdo con el orden de prelación de pagos descrito en el Folleto Informativo.  
Todos los datos de los Activos Titulizados (Saldo Vivo DC's, tablas de morosidad, propiedades transitorias, datos estadísticos, etc.) están referidos a dicha fecha.

**WRITE OFF** Préstamos con cuotas pendientes con antigüedad igual o superior a 12 ó 18 meses (según Folleto Informativo).

**PÉRDIDAS DE LA CARTERA** Aquellos préstamos cuya deuda el Cedente considera que no va a recuperar (neto de recuperaciones).

**PRÉSTAMOS FALLIDOS** Aquellos préstamos cuya deuda el Cedente considera que no va a recuperar, o aquellos préstamos que tienen cuotas pendientes con antigüedad.

**SALDO VIVO ACUMULADO DE PRÉSTAMOS FALLIDOS** Saldo vivo acumulado de los Derechos de Crédito derivados de Préstamos Fallidos, sin tener en cuenta los importes recobrados.

FONDO DE TITULIZACIÓN DE ACTIVOS  
SANTANDER CONSUMER SPAIN AUTO 2014-1

INFORME HISTÓRICO DE MOROSIDAD HISTORICAL ARREARS REPORT

		MOROSIDAD HISTÓRICA		HISTORICAL ARREARS	
		06/2018	09/2018	12/2018	03/2019
< 30 DIAS	UP TO 30 DAYS	1,009%	1,010%	1,677%	2,111%
DE 30 A 60 DIAS	30 TO 60 DAYS	0,779%	0,775%	0,649%	0,915%
DE 60 A 90 DIAS	60 TO 90 DAYS	0,533%	0,537%	0,611%	0,573%
DE 90 A 180 DIAS	90 TO 180 DAYS	0,469%	0,543%	0,298%	0,537%
MÁS DE 180 DÍAS	< 180 DAYS	0,371%	0,393%	0,457%	0,467%

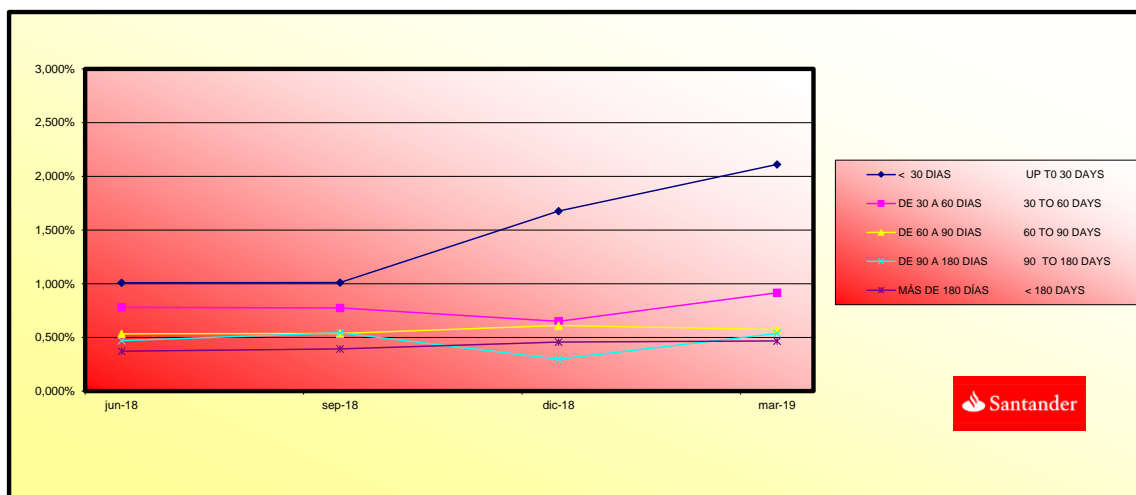

<b>TRIGGERS DIFERIMIENTO DE INTERESES CLASE B</b>		
<p>Diferimiento de Intereses Serie B (5º. Lugar) cuando se produzca un Deficit de Principales por un importe mayor a la suma de: (i) el 50% del Saldo Vivo de los Bonos de la Serie B más (ii) el 100% del Saldo Vivo de los Bonos de las Series C y D y siempre y cuando no se haya producido la completa amortización de los Bonos de la Serie A.</p>		
Deficit de Principales:	0,00 €	
50% Saldo Vivo Bonos Serie B:	13.700.000,00 €	CUMPLE
100% Saldo Vivo Bonos Serie C y D:	43.300.000,00 €	

**NO SE PRODUCE LA POSTERGACIÓN DE LOS INTERESES DE LOS BONOS DE LA SERIE B.**

<b>TRIGGERS DE FONDO DE RESERVA</b>		
<p>El Fondo de Reserva no podrá disminuir en el caso en que suceda alguna de las siguientes circunstancias:</p> <ul style="list-style-type: none"> <li>· Que no hubiera finalizado el Período de Recarga.</li> <li>· Que en la Fecha de pago anterior el Fondo de Reserva no alcanzara el Nivel Requerido.</li> </ul>		CUMPLE
		CUMPLE
Nivel Requerido Fondo de Reserva	38.000.000,00 €	
Nivel Actual Fondo de Reserva	38.000.000,00 €	
<ul style="list-style-type: none"> <li>· Que no hubieran transcurrido 4 años desde el inicio del Periodo de Amortización.</li> </ul>		NO CUMPLE

**EL FONDO DE RESERVA NO PUEDE DISMINUIR.**

**SANTANDER CONSUMER SPAIN AUTO 2014-1**

Fecha	Saldo antes de pago	Saldo Real	1,42%	Permanencia final de mes	Tasa Prepago mensual desde inicio	Tasa Prepago anualizada desde inicio	Tasa Prepago mensual	Tasa Prepago mensual anualizada	Saldo después de pago
			Vector de prepago						
<b>15,46%</b>									
DATE	OUTSTANDING BEFORE PREPAYMENT	REAL OUTSTANDING	PREPAYMENT VECTOR	REMAINING AT THE END OF THE MONTH	AVERAGE SINGLE MONTHLY MORTALITY	CPR	MONTHLY SINGLE MONTHLY MORTALITY	CPR	OUTSTANDING AFTER PREPAYMENT
1	<b>760.000.000,00</b>		100,00%	100,00%					<b>760.000.000,00</b>
2 enero-19	742.441.781,77	736.634.667,11	98,58%	99,22%	0,78%	8,99%	0,78%	8,99%	731.929.904,88
3 febrero-19	724.758.638,34	710.940.494,16	97,19%	98,09%	0,96%	10,91%	1,13%	12,78%	704.380.906,64
4 marzo-19	706.949.944,60	677.344.996,47	95,81%	95,81%	1,42%	15,73%	2,33%	24,60%	677.344.996,47

20-mar.-19

								WAL CLASS A		WAL CLASS B		WAL CLASS C		WAL CLASS D		WAL CLASS E
								1,52		4,00		4,00		4,00		4,00
FECHA	Principal disponible para la amortización	SERIE A	SERIE B	SERIE C	SERIE D	SERIE E	AMORTIZACION SERIE A	VIDA SERIE A	AMORTIZACION SERIE B	VIDA SERIE B	AMORTIZACION SERIE C	VIDA SERIE C	AMORTIZACION SERIE D	VIDA SERIE D	AMORTIZACION SERIE E	VIDA SERIE E
DATE	PRINCIPAL AVAILABLE	CLASS A	CLASS B	CLASS C	CLASS D	CLASS E	CLASS A PRINCIPAL	AVERAGE CLASS A LIFE	CLASS B PRINCIPAL	AVERAGE CLASS B LIFE	CLASS C PRINCIPAL	AVERAGE CLASS C LIFE	CLASS D PRINCIPAL	AVERAGE CLASS D LIFE	CLASS E PRINCIPAL	AVERAGE CLASS E LIFE
20-ene-19	0,00	703.000.000	27.400.000	15.200.000	14.400.000	38.000.000	0,00	0	0,00	0	0,00	0	0,00	0	0,00	0
20-feb-19	0,00	703.000.000	27.400.000	15.200.000	14.400.000	38.000.000	0,00	0	0,00	0	0,00	0	0,00	0	0,00	0
20-mar-19	82.655.003,53	703.000.000	27.400.000	15.200.000	14.400.000	38.000.000	82.655.003,53	0	0,00	0	0,00	0	0,00	0	0,00	0
20-abr-19	0,00	620.344.996	27.400.000	15.200.000	14.400.000	38.000.000	0,00	0	0,00	0	0,00	0	0,00	0	0,00	0
20-may-19	0,00	620.344.996	27.400.000	15.200.000	14.400.000	38.000.000	0,00	0	0,00	0	0,00	0	0,00	0	0,00	0
20-jun-19	78.110.049,48	620.344.996	27.400.000	15.200.000	14.400.000	38.000.000	78.110.049,48	7.186.124.552	0	0,00	0	0,00	0	0,00	0	0,00
20-jul-19	0,00	542.234.947	27.400.000	15.200.000	14.400.000	38.000.000	0,00	0	0,00	0	0,00	0	0,00	0	0,00	0
20-ago-19	0,00	542.234.947	27.400.000	15.200.000	14.400.000	38.000.000	0,00	0	0,00	0	0,00	0	0,00	0	0,00	0
20-sep-19	69.054.111,00	542.234.947	27.400.000	15.200.000	14.400.000	38.000.000	69.054.111,00	12.705.956.423	0,00	0	0,00	0	0,00	0	0,00	0
20-oct-19	0,00	473.180.836	27.400.000	15.200.000	14.400.000	38.000.000	0,00	0	0,00	0	0,00	0	0,00	0	0,00	0
20-nov-19	0,00	473.180.836	27.400.000	15.200.000	14.400.000	38.000.000	0,00	0	0,00	0	0,00	0	0,00	0	0,00	0
20-dic-19	65.224.940,70	473.180.836	27.400.000	15.200.000	14.400.000	38.000.000	65.224.940,70	17.936.858.691	0,00	0	0,00	0	0,00	0	0,00	0
20-ene-20	0,00	407.955.895	27.400.000	15.200.000	14.400.000	38.000.000	0,00	0	0,00	0	0,00	0	0,00	0	0,00	0
20-feb-20	0,00	407.955.895	27.400.000	15.200.000	14.400.000	38.000.000	0,00	0	0,00	0	0,00	0	0,00	0	0,00	0
20-mar-20	56.372.792,53	407.955.895	27.400.000	15.200.000	14.400.000	38.000.000	56.372.792,53	20.632.442.066	0,00	0	0,00	0	0,00	0	0,00	0
20-abr-20	0,00	351.583.103	27.400.000	15.200.000	14.400.000	38.000.000	0,00	0	0,00	0	0,00	0	0,00	0	0,00	0
20-may-20	0,00	351.583.103	27.400.000	15.200.000	14.400.000	38.000.000	0,00	0	0,00	0	0,00	0	0,00	0	0,00	0
20-jun-20	53.225.183,33	351.583.103	27.400.000	15.200.000	14.400.000	38.000.000	53.225.183,33	24.377.133.967	0,00	0	0,00	0	0,00	0	0,00	0
20-jul-20	0,00	298.357.919	27.400.000	15.200.000	14.400.000	38.000.000	0,00	0	0,00	0	0,00	0	0,00	0	0,00	0
20-ago-20	0,00	298.357.919	27.400.000	15.200.000	14.400.000	38.000.000	0,00	0	0,00	0	0,00	0	0,00	0	0,00	0
20-sep-20	46.574.138,03	298.357.919	27.400.000	15.200.000	14.400.000	38.000.000	46.574.138,03	25.615.775.915	0,00	0	0,00	0	0,00	0	0,00	0
20-oct-20	0,00	251.783.781	27.400.000	15.200.000	14.400.000	38.000.000	0,00	0	0,00	0	0,00	0	0,00	0	0,00	0
20-nov-20	0,00	251.783.781	27.400.000	15.200.000	14.400.000	38.000.000	0,00	0	0,00	0	0,00	0	0,00	0	0,00	0
20-dic-20	43.947.942,97	251.783.781	27.400.000	15.200.000	14.400.000	38.000.000	43.947.942,97	28.170.631.445	0,00	0	0,00	0	0,00	0	0,00	0
20-ene-21	0,00	207.835.838	27.400.000	15.200.000	14.400.000	38.000.000	0,00	0	0,00	0	0,00	0	0,00	0	0,00	0
20-feb-21	0,00	207.835.838	27.400.000	15.200.000	14.400.000	38.000.000	0,00	0	0,00	0	0,00	0	0,00	0	0,00	0
20-mar-21	37.029.280,62	207.835.838	27.400.000	15.200.000	14.400.000	38.000.000	37.029.280,62	27.068.404.132	0,00	0	0,00	0	0,00	0	0,00	0
20-abr-21	0,00	170.806.558	27.400.000	15.200.000	14.400.000	38.000.000	0,00	0	0,00	0	0,00	0	0,00	0	0,00	0
20-may-21	0,00	170.806.558	27.400.000	15.200.000	14.400.000	38.000.000	0,00	0	0,00	0	0,00	0	0,00	0	0,00	0
20-jun-21	34.925.493,83	170.806.558	27.400.000	15.200.000	14.400.000	38.000.000	34.925.493,83	28.743.681.421	0,00	0	0,00	0	0,00	0	0,00	0
20-jul-21	0,00	135.881.064	27.400.000	15.200.000	14.400.000	38.000.000	0,00	0	0,00	0	0,00	0	0,00	0	0,00	0
20-ago-21	0,00	135.881.064	27.400.000	15.200.000	14.400.000	38.000.000	0,00	0	0,00	0	0,00	0	0,00	0	0,00	0
20-sep-21	29.714.591,13	135.881.064	27.400.000	15.200.000	14.400.000	38.000.000	29.714.591,13	27.188.850.884	0,00	0	0,00	0	0,00	0	0,00	0
20-oct-21	0,00	106.166.473	27.400.000	15.200.000	14.400.000	38.000.000	0,00	0	0,00	0	0,00	0	0,00	0	0,00	0
20-nov-21	0,00	106.166.473	27.400.000	15.200.000	14.400.000	38.000.000	0,00	0	0,00	0	0,00	0	0,00	0	0,00	0
20-dic-21	28.008.844,44	106.166.473	27.400.000	15.200.000	14.400.000	38.000.000	28.008.844,44	28.176.897.512	0,00	0	0,00	0	0,00	0	0,00	0
20-ene-22	0,00	78.157.628	27.400.000	15.200.000	14.400.000	38.000.000	0,00	0	0,00	0	0,00	0	0,00	0	0,00	0
20-feb-22	0,00	78.157.628	27.400.000	15.200.000	14.400.000	38.000.000	0,00	0	0,00	0	0,00	0	0,00	0	0,00	0
20-mar-22	21.560.034,98	78.157.628	27.400.000	15.200.000	14.400.000	38.000.000	21.560.034,98	23.629.798.335	0,00	0	0,00	0	0,00	0	0,00	0
20-abr-22	0,00	56.597.593	27.400.000	15.200.000	14.400.000	38.000.000	0,00	0	0,00	0	0,00	0	0,00	0	0,00	0
20-may-22	0,00	56.597.593	27.400.000	15.200.000	14.400.000	38.000.000	0,00	0	0,00	0	0,00	0	0,00	0	0,00	0
20-jun-22	20.318.116,83	56.597.593	27.400.000	15.200.000	14.400.000	38.000.000	20.318.116,83	24.137.922.794	0,00	0	0,00	0	0,00	0	0,00	0
20-jul-22	0,00	36.279.477	27.400.000	15.200.000	14.400.000	38.000.000	0,00	0	0,00	0	0,00	0	0,00	0	0,00	0
20-ago-22	0,00	36.279.477	27.400.000	15.200.000	14.400.000	38.000.000	0,00	0	0,00	0	0,00	0	0,00	0	0,00	0
20-sep-22	15.910.310,21	36.279.477	27.400.000	15.200.000	14.400.000	38.000.000	15.910.310,21	20.365.197.074	0,00	0	0,00	0	0,00	0	0,00	0
20-oct-22	0,00	20.369.166	27.400.000	15.200.000	14.400.000	38.000.000	0,00	0	0,00	0	0,00	0	0,00	0	0,00	0
20-nov-22	0,00	20.369.166	27.400.000	15.200.000	14.400.000	38.000.000	0,00	0	0,00	0	0,00	0	0,00	0	0,00	0
20-dic-22	14.988.062,81	20.369.166	27.400.000	15.200.000	14.400.000	38.000.000	14.988.062,81	20.548.634.109	0,00	0	0,00	0	0,00	0	0,00	0
20-ene-23	0,00	5.381.104	27.400.000	15.200.000	14.400.000	38.000.000	0,00	0	0,00	0	0,00	0	0,00	0	0,00	0
20-feb-23	0,00	5.381.104	27.400.000	15.200.000	14.400.000	38.000.000	0,00	0	0,00	0	0,00	0	0,00	0	0,00	0
20-mar-23	62.381.103,58	5.381.104	27.400.000	15.200.000	14.400.000	38.000.000	5.381.103,58	7.861.792.334	27.400.000,00	40.031.400.000	15.200.000,00	22.207.200.000	14.400.000,00	21.038.400.000	38.000.000,00	55.518.000.000



**FONDO DE TITULIZACIÓN DE ACTIVOS  
SANTANDER CONSUMER SPAIN AUTO 2014-1**

TIPO DE VEHICULO USADO/NUEVO		<i>Type of vehicle new/used</i>		SALDO VIVO(MILES)	% SALDO VIVO	Nº DC	% Nº DC
				<i>Outstanding Principal(M)</i>	%	<i>Number</i>	%
VEHICULOS NUEVOS	<i>New vehicles</i>			534.329,28	78,89%	68.359	73,76%
VEHICULOS USADOS	<i>Used cars</i>			143.015,67	21,11%	24.320	26,24%
<b>TOTALS(€)</b>				<b>677.344.996,47</b>	<b>100%</b>	<b>92.679</b>	<b>100%</b>

TIPO DE VEHICULO DISTINTO TURISMO-TODO TERRENO		<i>Type of vehicle</i>		SALDO VIVO(MILES)	% SALDO VIVO	Nº. DC	% Nº. DC
				<i>Outstanding Principal(M)</i>	%	<i>Number</i>	%
TURISMO Y TODO TERRENO	<i>Passenger car and Four-wheel drive vehicles</i>			650.267,26	96,00%	88.431	95,42%
INDUSTRIAL LIGERO	<i>Light commercial vehicles</i>			16.753,73	2,47%	2.318	2,50%
DERIVADO DEL TURISMO	<i>Passenger car derivatives</i>			10.302,05	1,52%	1.927	2,08%
INDUSTRIAL MEDIO	<i>Medium commercial vehicles</i>			21,91	0,00%	3	0,00%
<b>TOTALS(€)</b>				<b>677.344.996,47</b>	<b>100%</b>	<b>92.679</b>	<b>100%</b>

PERSONA FISICA/JURIDICA		<i>Natural person/Corporate body</i>		SALDO VIVO(MILES)	% SALDO VIVO	Nº. DC	% Nº. DC
				<i>Outstanding Principal(M)</i>	%	<i>Number</i>	%
PERSONA FISICA	<i>Natural person</i>			655.887,89	96,83%	89.936	97,04%
PERSONA JURIDICA	<i>Corporate Body</i>			21.457,09	3,17%	2.743	2,96%
<b>TOTALS(€)</b>				<b>677.344.996,47</b>	<b>100%</b>	<b>92.679</b>	<b>100%</b>

SALDO POR DEUDOR		<i>Most important debtor</i>		SALDO VIVO	% SALDO VIVO
				<i>Outstanding Principal</i>	%
MAYOR DEUDOR	<i>Largest Debtor 1</i>			71.354,39	0,01%
RESTO DE DEUDORES	<i>Rest of debtors</i>			677.273.642,08	99,99%
<b>TOTALS(€)</b>				<b>677.344.996,47</b>	<b>100%</b>

VTO MEDIO PONDERADO DE LOS DC <i>Term maturity</i>				
	SALDO VIVO(MILES)	% SALDO VIVO	Nº. DC	% Nº. DC
	<i>Outstanding Principal(M)</i>	%	<i>Number</i>	%
15/03/2018-31/12/2019	19.944,56	2,94%	15.095	16,29%
01/01/2020-30/06/2020	21.587,48	3,19%	6.857	7,40%
01/07/2020-31/12/2020	39.696,82	5,86%	8.884	9,59%
01/01/2021-30/06/2021	39.671,51	5,86%	7.035	7,59%
01/07/2021-31/12/2021	77.857,61	11,49%	11.121	12,00%
01/01/2022-30/06/2022	66.395,71	9,80%	8.230	8,88%
01/07/2022-31/12/2022	100.878,09	14,89%	10.968	11,83%
01/01/2023-30/06/2023	42.610,70	6,29%	4.214	4,55%
01/07/2023-31/12/2023	64.802,03	9,57%	5.739	6,19%
01/01/2024-30/06/2024	37.514,43	5,54%	3.106	3,35%
01/07/2024-31/12/2024	47.533,04	7,02%	3.654	3,94%
01/01/2025-30/06/2025	23.952,78	3,54%	1.722	1,86%
01/07/2025-31/12/2025	29.512,51	4,36%	2.021	2,18%
01/01/2026-30/06/2026	4.833,73	0,71%	313	0,34%
01/07/2026-31/12/2026	17.195,31	2,54%	1.077	1,16%
01/01/2027-30/06/2027	36.325,75	5,36%	2.205	2,38%
01/07/2027-25/08/2027	7.032,85	1,04%	438	0,47%
<b>TOTALS(€)</b>	<b>677.344.996,47</b>	<b>100%</b>	<b>92.679</b>	<b>100%</b>

VENCIMIENTO MEDIO *Weighted average maturity* 13/03/2023

DISTRIBUCION POR COMUNIDADES AUTONOMAS <i>Autonomous region</i>				
	SALDO VIVO(MILES)	% SALDO VIVO	Nº. DC	% Nº. DC
	<i>Outstanding Principal(M)</i>	%	<i>Number</i>	%
Andalucia	140.164,43	20,69%	18.801	20,29%
Aragon	14.431,97	2,13%	1.944	2,10%
Asturias	11.340,15	1,67%	1.580	1,70%
Baleares	19.446,57	2,87%	3.071	3,31%
Canarias	36.770,09	5,43%	5.754	6,21%
Cantabria	7.813,05	1,15%	1.055	1,14%
Castilla-Leon	25.172,08	3,72%	3.414	3,68%
Castilla-La Mancha	27.186,97	4,01%	3.851	4,16%
Cataluña	107.107,68	15,81%	13.865	14,96%
Valencia	83.664,44	12,35%	11.069	11,94%
Extremadura	15.622,42	2,31%	2.245	2,42%
Galicia	37.954,08	5,60%	5.028	5,43%
Madrid	88.856,54	13,12%	12.637	13,64%
Murcia	26.578,48	3,92%	3.451	3,72%
Navarra	6.397,54	0,94%	878	0,95%
Pais Vasco	20.895,53	3,08%	2.903	3,13%
La Rioja	4.643,91	0,69%	664	0,72%
Ceuta	1.123,64	0,17%	160	0,17%
Melilla	2.175,33	0,32%	309	0,33%
<b>TOTALS(€)</b>	<b>677.344.996,47</b>	<b>100%</b>	<b>92.679</b>	<b>100%</b>



IMPORTE PENDIENTE DEL PRESTAMO <i>Outstanding Principal by loan</i>				
	SALDO VIVO(MILES)	% SALDO VIVO	Nº. DC	% Nº. DC
	<i>Outstanding Principal(M)</i>	%	<i>Number</i>	%
1.779,21 - 9.999,99	345.748,99	51,04%	68.960	74,41%
10.000,00 - 19.999,99	289.507,47	42,74%	21.912	23,64%
20.000,00 - 29.999,99	38.754,12	5,72%	1.712	1,85%
30.000,00 - 39.999,99	2.718,84	0,40%	82	0,09%
40.000,00 - 49.999,99	432,88	0,06%	10	0,01%
50.000,00 - 72.954,31	182,97	0,03%	3	0,00%
<b>TOTALS(€)</b>	<b>677.344.996,47</b>	<b>100%</b>	<b>92.679</b>	<b>100%</b>

% ENTRADA SOBRE VALOR DEL VEHICULO <i>(%) Amount granted as regards the value of the vehicle</i>				
	SALDO VIVO(MILES)	% SALDO VIVO	Nº. DC	% Nº. DC
	<i>Outstanding Principal(M)</i>	%	<i>Number</i>	%
<5	49.747,93	7,34%	6.082	6,56%
5-9	58.081,83	8,57%	6.570	7,09%
10-14	89.622,58	13,23%	10.992	11,86%
15-20	81.986,24	12,10%	10.857	11,71%
>20	397.906,39	58,75%	58.178	62,77%
<b>TOTALS(€)</b>	<b>677.344.996,47</b>	<b>100%</b>	<b>92.679</b>	<b>100%</b>

SCORING COCHE NUEVO <i>Scoring new car</i>				
	SALDO VIVO(MILES)	% SALDO VIVO	Nº. DC	% Nº. DC
	<i>Outstanding Principal(M)</i>	%	<i>Number</i>	%
<545	57.792,03	8,53%	5.690	6,14%
545-700	476.537,25	70,35%	62.669	67,62%
COCHE USADO <i>Used car</i>	143.015,67	21,11%	24.320	26,24%
<b>TOTALS(€)</b>	<b>677.344.996,47</b>	<b>100%</b>	<b>92.679</b>	<b>100%</b>

SCORING COCHE USADO <i>Scoring used car</i>					
		SALDO VIVO(MILES)	% SALDO VIVO	Nº. DC	% Nº. DC
		<i>Outstanding Principal(M)</i>	%	<i>Number</i>	%
<539		41.633,70	6,15%	5.980	6,45%
539-700		101.381,97	14,97%	18.340	19,79%
COCHE NUEVO <i>New car</i>		534.329,28	78,89%	68.359	73,76%
<b>TOTALS(€)</b>		<b>677.344.996,47</b>	<b>100%</b>	<b>92.679</b>	<b>100%</b>

TIPO DE OCUPACION DEL DEUDOR <i>Employment Status</i>					
		SALDO VIVO(MILES)	% SALDO VIVO	Nº. DC	% Nº. DC
		<i>Outstanding Principal(M)</i>	%	<i>Number</i>	%
TRABAJADOR POR CUENTA PROPIA	<i>Self-employed</i>	81.405,98	12,02%	11.258	12,15%
NO TRABAJA	<i>Does not work</i>	19.141,38	2,83%	3.356	3,62%
RESTO	<i>Rest</i>	576.797,64	85,16%	78.065	84,23%
<b>TOTALS(€)</b>		<b>677.344.996,47</b>	<b>100%</b>	<b>92.679</b>	<b>100%</b>

TIPO DE INTERES <i>Interest rate</i>					
		SALDO VIVO(MILES)	% SALDO VIVO	Nº. DC	% Nº. DC
		<i>Outstanding Principal(M)</i>	%	<i>Number</i>	%
5,00 - 5,99		57.484,35	8,49%	4.921	5,31%
6,00 - 6,99		30.276,50	4,47%	4.131	4,46%
7,00 - 7,99		121.990,51	18,01%	17.128	18,48%
8,00 - 8,99		310.796,23	45,88%	39.619	42,75%
9,00 - 9,99		149.232,17	22,03%	25.363	27,37%
10,00 - 15,06		7.565,24	1,12%	1.517	1,64%
<b>TOTALS(€)</b>		<b>677.344.996,47</b>	<b>100%</b>	<b>92.679</b>	<b>100%</b>

TIPO DE INTERES MEDIO PONDERADO <i>Average Interest Rate</i>	8,51%
--	-------