



F.T.A. UCI 7

MARIA JOSE HERENCIAS PALOMINO

ANALISTA

SANTANDER DE TITULIZACION, S.G.F.T, S.A.

CIUDAD GRUPO SANTANDER

28660 BOADILLA DEL MONTE

marjherencias@gruposantander.com

Tel: 912893300



DENOMINACION DEL FONDO:

F.T.A. UCI 7

INFORMACIÓN

CORRESPONDIENTE AL:

TRIMESTRE/SEMESTRE:

17/06/2014 - 17/09/2014

AÑO:

2014

Personas que asumen la responsabilidad de esta información y cargos que ocupan:	Firma:
IGNACIO ORTEGA GAVARA - DIRECTOR GENERAL	

I. DATOS GENERALES SOBRE EL FONDO

Fecha de Constitución del Fondo	24 octubre 2001	Agencia de pago de Bonos	BANCO SANTANDER	
Fecha de Desembolso BT's	30 octubre 2001	Negociación Mercado	AIAF	
Fecha Final Amortización	17 marzo 2033	Agencias de calificación	MOODY'S ESPAÑA STANDARD & POORS	
Sociedad Gestora	SANTANDER DE TITULIZACION, S.G.F.T, S.A.	Calificación	Inicial	Actual
Originador Derechos Crédito	UNION DE CREDITOS INMOBILIARIOS	SERIE A	Aaa/AAA	Óaa F/AA
		SERIE B	A2/A	Óaa /AA

II. VALORES EMITIDOS POR EL FONDO: BONOS DE TITULIZACION

SERIES PRELACIÓN CÓDIGO ISIN	Nº BONOS	NOMINAL EN CIRCULACIÓN			
			Inicial	Actual	%Act/In
SERIE A ES0338355003	4.386	Nominal Unitario	100.000,00	10.694,86	
		Nominal Total	438.600.000,00	46.907.655,96	10,69 %
SERIE B ES0338355011	164	Nominal Unitario	100.000,00	20.807,93	
		Nominal Total	16.400.000,00	3.412.500,52	20,81 %

AMORTIZACION E INTERESES BONOS					
Actual			Próximo		
Fecha Amortización Periodo Actual 17 septiembre 2014			Fecha Próximo Cupón 17 diciembre 2014		
	Amortización de los Bonos	Intereses Brutos Bonos	Tipo de Interés	Importe Bruto Próximo Cupón	Importe Neto Próximo Cupón
SERIE A	403,67 €	13,73 €	0,3310 %	8,95 €	7,07 €
SERIE B	0,00 €	49,67 €	0,7810 %	41,08 €	32,45 €
Amortización devengada no pagada	0,00 €				
Amortización Calendario	NO				



III. ACTIVOS ADQUIRIDOS POR EL FONDO: DERECHOS DE CRÉDITO

DERECHOS DE CRÉDITO	A LA EMISIÓN	SITUACIÓN ACTUAL
Número de Derechos de Crédito	7.938	1.786
Saldo Pendiente de Amortizar Derechos	457.000.004,15	50.320.155,15
Importes Unitarios Derechos Vivos	57.571,18	28.174,71
Tipos de Interés	5,00 %	1,92 %

TASAS DE AMORTIZACIÓN ANTICIPADA	SITUACIÓN ACTUAL
Tasa mensual actual anualizada:	0,00 %
Tasa últimos 12 meses anualizada:	1,92 %
Tasa anualizada desde Constitución del Fondo	1,92 %

MOROSIDAD ACTUAL	Hasta 1 mes	De 1 a 6 meses	Mayor de 6 meses
Deuda Vencida(Principal+Intereses)	3.541,58	3.035,51	47.426,55
Deuda Pendiente de vencimiento	0,00	0,00	50.284.405,08
Deuda Total	3.541,58	3.035,51	50.331.831,63

F.T.A. UCI 7**INFORME TRIMESTRAL BONOS DE TITULIZACIÓN****17/09/2014**

BONOS TITULIZACIÓN DE ACTIVOS. PRINCIPAL	
Saldo anterior	52.090.653,10 €
Amortizaciones	1.770.496,62 €
Saldo actual	50.320.156,48 €
% sobre saldo inicial	11,06%
Amortización devengada no pagada	0,00 €

DATOS	
Fecha de determinación	10/09/2014
Fecha de Pago de Cupón Actual	17/09/2014
Fecha de Pago de Cupón Anterior	17/06/2014
Número de días	92
Tipo de referencia (%)	0,081%
Próxima Fecha de Pago	17/12/2014

BONOS DE TITULIZACIÓN DE ACTIVOS. INTERESES	
Intereses pagados Serie A	60.219,78 €
Intereses pagados Serie B	8.145,88 €
Intereses devengados no pagados	0,00 €

VIDA RESIDUAL (AÑOS)		
	INICIAL	17/09/2014
SERIE A	6,3	0,83
SERIE B	9,9	0,91

F.T.A. UCI 7**INFORME TRIMESTRAL DERECHOS DE CREDITO****17/09/2014**

DERECHOS DE CRÉDITO. PRINCIPAL	
Saldo anterior	52.090.647,69 €
Amortizaciones	1.770.492,54 €
Saldo actual	50.320.155,15 €
Número de derechos de crédito	1.786
LTV	73,35%

DERECHOS DE CRÉDITO. INTERESES	
Intereses cobrados en el trimestre	243.320,63 €
Intereses devengados en el trimestre	241.342,36 €

DERECHOS DE CRÉDITO EN MOROSIDAD					
	HASTA 30 DÍAS	30 A 60 DÍAS	60 A 90 DÍAS	90 A 180 DÍAS	MÁS 180 DÍAS
Principal	2.968,26	655,03	1.244,14	399,79	30.482,85 €
Intereses	573,32	111,97	400,11	224,47	16.943,70 €
Saldo de los derechos de crédito	559.296,59	58.523,04	87.830,56	33.776,22	255.248,04 €
Número de derechos de crédito	13	2	2	1	7
% sobre saldo de los derechos de crédito	1,11%	0,12%	0,17%	0,07%	0,51%

F.T.A. UCI 7

INFORME TRIMESTRAL DERECHOS DE CREDITO

17/09/2014

ADJUDICADOS	
Saldo anterior	15.728,72 €
Diferencia	-15.728,72 €
Saldo actual	0,00 €
Número derechos de crédito adjudicados	0

F.T.A. UCI 7

ESTADO DE ORIGEN Y APLICACIÓN DE FONDOS Y CUENTA DE TESORERÍA

17/09/2014

ORIGEN	2.086.868,98 €
PRINCIPAL COBRADO	
Amortización derechos de crédito	1.770.492,54 €
INTERESES COBRADOS	
Intereses de derechos de crédito	243.320,63 €
Intereses de reinversión	55,81 €
CONTENCIOSOS / JUDICIALES	0,00 €
INGRESOS/GASTOS DE ADJUDICADOS	73.000,00 €
FONDO DE RESERVA	0,00 €
OTROS	0,00 €

ESTADO CUENTA DE TESORERÍA	3.412.500,07 €
FONDO DE RESERVA	
Saldo anterior	3.412.500,07 €
Utilizado en el período	0,00 €
Saldo actual	3.412.500,07 €
RETENCIÓN A CUENTA DEL IRPF	0,00 €
GASTOS EMISIÓN RETENIDOS	0,00 €
OTROS	0,00 €

APLICACIÓN	2.086.868,98 €
GASTOS ORDINARIOS	404,30 €
COMISION SGFT	14.568,75 €
INTERESES SERIE A	60.219,78 €
INTERESES SERIE B	8.145,88 €
AMORT SERIE A	1.770.496,62 €
AMORT SERIE B	0,00 €
INTS PTMO SUBORDINADO SANTANDER	3.959,15 €
INTERESES PTO. SUBORDINADO UCB	3.959,15 €
AMORTIZACION PSB SANTANDER GASTOS EMISION	0,00 €
AMORTIZ. PSB SANTANDER GTOS.CONSTITUCION	0,00 €
AMORTIZACION PSB SANTANDER FONDO RESERVA	0,00 €
AMORTIZACION PSB UCB GASTOS EMISION	0,00 €
AMORTIZACION PSB UCB GASTOS CONSTITUCION	0,00 €
AMORTIZACION PTO. SUB. F.R. UCB	0,00 €
COMISION ADMINISTRACION	6.000,00 €
COMISIÓN VARIABLE	219.115,35 €

F.T.A. UCI 7**MEJORA CREDITICIA Y PRÉSTAMO SUBORDINADO****17/09/2014**

MEJORA DE CRÉDITO		
CONCEPTOS	INICIAL	17/09/2014
EMISIÓN SUBORDINADA	3,60 %	6,78%
FONDO DE RESERVA	9.100.000,00 € (2,00 %)	3.412.500,07 € 6,78%

PRÉSTAMOS SUBORDINADOS		
CONCEPTOS	INICIAL	17/09/2014
PRESTAMO SUBORDINADO SANTANDER		
Saldo vivo	5.473.500,00 €	1.707.335,73 €
Tipo de interés	2,210 %	0,92%
PRESTAMO SUBORDINADO UCB		
Saldo vivo	5.473.500,00 €	1.707.335,73 €
Tipo de interés	2,210 %	0,92%

F.T.A. UCI 7

INFORMACIÓN RELATIVA A LOS TRIGGERS

17/09/2014

TRIGGERS BONOS

1. SI 1.a) ES MAYOR QUE 1.b) NO SE AMORTIZA LA SERIE B:	
1.a) MOROSIDAD SUPERIOR A 90 DÍAS	N/A
1.b) 6,5% SALDO VIVO DERECHOS DE CREDITO	N/A

TRIGGERS FONDO DE RESERVA

1. SI 1.a) ES MAYOR O IGUAL QUE 1.b) NO SE AMORTIZA EL FONDO DE RESERVA:	
1.a) MOROSIDAD DE LAS DC'S SUPERIOR A 90 DÍAS	N/A
1.b) 2,75% SALDO VIVO DERECHOS DE CREDITO	N/A
2. SI 2.a) ES MENOR QUE 2.b) NO SE AMORTIZA EL FONDO DE RESERVA:	
2.a) TIPO DE INTERÉS MEDIO PONDERADO DE LOS DERECHOS DE CREDITO	N/A
2.b) TIPO DE INTERÉS MEDIO PONDERADO BONOS A Y B + 0,40%	N/A
3. SI 3.a) ES MAYOR O IGUAL QUE 3.b) NO SE AMORTIZA EL FONDO DE RESERVA:	
3.a) SALDO DE FALLIDOS	N/A
3.b) 0,025% SALDO INICIAL DC'S * N/A FECHAS DE PAGO	N/A

EL FONDO DE RESERVA SE ENCUENTRA EN EL NIVEL MINIMO ESTABLECIDO

F.T.A. UCI 7

DEFINICIONES

FECHA DE DETERMINACIÓN Será la fecha en que la Sociedad Gestora, en nombre del Fondo, realizará los cálculos necesarios para distribuir los fondos disponibles existentes a dicha fecha, de acuerdo con el orden de prelación de pagos descrito en el Folleto Informativo.
Todos los datos de los Activos Titulizados (Saldo Vivo DC's, tablas de morosidad, propiedades transitorias, datos estadísticos, etc.) están referidos a dicha fecha.

ADJUDICADOS Bienes en el activo del Fondo como consecuencia de un proceso judicial o extrajudicial.

**FONDO DE TITULIZACIÓN DE ACTIVOS
UCI 7**

INFORME HISTORICO DE MOROSIDAD

DÍAS EN MORA	jun-13	sep-13	dic-13	mar-14	jun-14	sep-14
0 a 30 días	0,776%	0,467%	0,262%	1,773%	0,408%	1,111%
30 a 60 días	0,133%	0,441%	0,095%	0,238%	0,190%	0,116%
60 a 90 días	0,086%	0,326%	0,232%	0,116%	0,166%	0,175%
90 a 180 días	0,048%	0,000%	0,097%	0,000%	0,073%	0,067%
> 180 días	0,481%	0,491%	0,505%	0,404%	0,417%	0,507%

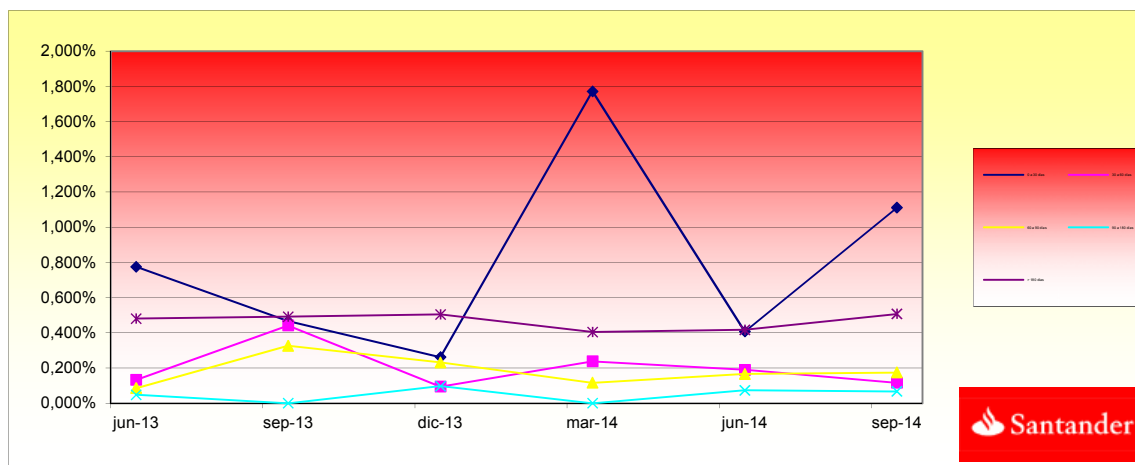

**FONDO DE TITULIZACIÓN HIPOTECARIA
UCI 7**

L.T.V.

INTERVALO (%)	SALDOS VIVOS	% SALDOS VIVOS	Nº. DE PRESTAMOS	% Nº DE PRESTAMOS
(%)	OUTS. BALANC	% OUTSTANDING	LOANS	% LOANS
0,00 - 9,99	656.809,26	1,3053%	159	8,9026%
10,00 - 19,99	3.600.645,12	7,1555%	251	14,0538%
20,00 - 29,99	8.253.864,15	16,4027%	327	18,3091%
30,00 - 39,99	14.291.266,59	28,4007%	432	24,1881%
40,00 - 49,99	16.411.208,13	32,6136%	442	24,7480%
50,00 - 59,99	6.564.559,44	13,0456%	163	9,1265%
60,00 - 69,99	458.743,31	0,9116%	10	0,5599%
70,00 - 72,84	83.059,15	0,1651%	2	0,1120%

F.T.A.: UCI 7

Contrapartes / Counterpart

Contrato Agreement	Contraparte Counterpart	Rating actual C/P Current rating Short Time	Rating mínimo exigido C/P Minimum rating Short Term
Cuenta de Tesorería / Treasury account	Banco Santander S.A.	P- 2 A- 2	Moody's P-1 S & P A-1

Comentarios/ Comment

LA CONTRAPARTE NO TIENE EL RATING MÍNIMO EXIGIDO. SE HA TRASLADADO LA CUENTA DE TESORERÍA A UNA CONTRAPARTE CON EL RATING MÍNIMO EXIGIDO.

COUNTERPARTY DOES NOT HAVE THE MINIMUM RATING REQUIRED. TREASURY ACCOUNT HAS BEEN TRANSFERRED TO A COUNTERPARTY WITH MINIMUM RATING REQUIRED.

F.T.A. UCI 7

Date	Real outstanding	1,07% Prepayment vector	Remaining at the end of the month	Average Single monthly mortality	CPR	Monthly Single monthly mortality	CPR	
							5,76%	
01/09/2010	334.354.428,6	76.895.093,17	31,61%	23,00%	1,36%	15,20%	0,25%	2,95%
01/10/2010	333.016.204,1	76.260.235,66	31,27%	22,90%	1,36%	15,11%	0,43%	5,01%
01/11/2010	331.691.432,0	75.657.170,26	30,94%	22,81%	1,35%	15,02%	0,39%	4,63%
01/12/2010	330.360.102,2	75.016.465,70	30,61%	22,71%	1,34%	14,93%	0,45%	5,24%
01/01/2011	329.022.182,3	74.237.291,37	30,28%	22,56%	1,33%	14,87%	0,64%	7,37%
01/02/2011	327.677.639,8	73.672.733,61	29,96%	22,48%	1,32%	14,78%	0,35%	4,16%
01/03/2011	326.326.441,7	73.113.164,58	29,63%	22,40%	1,32%	14,69%	0,35%	4,10%
01/04/2011	324.968.555,3	72.518.815,30	29,32%	22,32%	1,31%	14,60%	0,40%	4,68%
01/05/2011	323.623.991,4	71.940.819,66	29,00%	22,23%	1,30%	14,52%	0,38%	4,52%
01/06/2011	322.272.771,9	71.228.436,34	28,69%	22,10%	1,29%	14,46%	0,58%	6,69%
01/07/2011	320.914.863,9	70.585.495,67	28,39%	22,00%	1,29%	14,39%	0,48%	5,65%
01/08/2011	319.550.234,3	70.028.139,73	28,08%	21,91%	1,28%	14,30%	0,37%	4,30%
01/09/2011	318.178.849,8	69.475.765,28	27,78%	21,84%	1,27%	14,22%	0,36%	4,25%
01/10/2011	316.800.676,9	69.047.523,67	27,48%	21,80%	1,26%	14,13%	0,18%	2,19%
01/11/2011	315.433.307,6	68.533.720,91	27,19%	21,73%	1,25%	14,05%	0,31%	3,70%
01/12/2011	314.059.170,0	67.997.337,40	26,90%	21,65%	1,25%	13,97%	0,35%	4,10%
01/01/2012	312.678.230,3	67.324.635,87	26,61%	21,53%	1,24%	13,91%	0,55%	6,43%
01/02/2012	311.290.455,0	66.819.310,63	26,33%	21,47%	1,23%	13,84%	0,31%	3,64%
01/03/2012	309.895.810,2	66.364.853,02	26,04%	21,42%	1,23%	13,75%	0,23%	2,76%
01/04/2012	308.494.261,9	65.905.851,52	25,77%	21,36%	1,22%	13,67%	0,24%	2,85%
01/05/2012	307.112.339,7	65.351.022,94	25,49%	21,28%	1,21%	13,60%	0,40%	4,65%
01/06/2012	305.723.577,0	64.767.945,15	25,22%	21,19%	1,21%	13,54%	0,44%	5,18%
01/07/2012	304.327.940,0	64.208.505,68	24,95%	21,10%	1,20%	13,48%	0,41%	4,80%
01/08/2012	302.925.394,5	63.489.304,61	24,68%	20,96%	1,19%	13,43%	0,66%	7,66%
01/09/2012	301.515.906,5	62.979.758,50	24,42%	20,89%	1,19%	13,36%	0,34%	3,99%
01/10/2012	300.099.441,5	62.521.815,76	24,15%	20,83%	1,18%	13,29%	0,26%	3,06%
01/11/2012	298.697.740,7	62.049.194,21	23,90%	20,77%	1,17%	13,22%	0,29%	3,43%
01/12/2012	297.289.101,5	61.498.417,40	23,64%	20,69%	1,17%	13,16%	0,42%	4,90%
01/01/2013	295.873.489,5	60.836.085,54	23,39%	20,56%	1,16%	13,12%	0,60%	7,01%
01/02/2013	294.450.870,3	60.286.550,00	23,14%	20,47%	1,16%	13,06%	0,42%	4,98%
01/03/2013	293.021.209,1	59.832.386,49	22,89%	20,42%	1,15%	12,99%	0,27%	3,18%
01/04/2013	291.584.471,0	59.386.668,78	22,64%	20,37%	1,15%	12,92%	0,26%	3,03%
01/05/2013	290.169.032,5	58.888.410,09	22,40%	20,29%	1,14%	12,86%	0,36%	4,18%
01/06/2013	288.746.587,4	58.349.548,99	22,16%	20,21%	1,14%	12,81%	0,43%	5,00%

01/07/2013	287.317.101,3	57.896.029,37	21,92%	20,15%	1,13%	12,74%	0,28%	3,35%
01/08/2013	285.880.539,3	57.398.579,31	21,69%	20,08%	1,12%	12,69%	0,36%	4,25%
01/09/2013	284.436.866,2	56.928.546,95	21,46%	20,01%	1,12%	12,63%	0,32%	3,72%
01/10/2013	282.986.047,0	56.442.422,15	21,23%	19,95%	1,11%	12,57%	0,35%	4,07%
01/11/2013	281.545.607,8	55.808.710,54	21,00%	19,82%	1,11%	12,54%	0,62%	7,16%
01/12/2013	280.098.038,5	55.288.775,41	20,78%	19,74%	1,11%	12,49%	0,42%	4,92%
01/01/2014	278.643.303,6	54.799.896,88	20,55%	19,67%	1,10%	12,43%	0,37%	4,31%
01/02/2014	277.181.367,9	54.337.991,92	20,33%	19,60%	1,09%	12,38%	0,32%	3,77%
01/03/2014	275.712.195,5	53.901.689,67	20,12%	19,55%	1,09%	12,32%	0,27%	3,24%
01/04/2014	274.235.750,8	53.299.800,65	19,90%	19,44%	1,09%	12,28%	0,58%	6,79%
01/05/2014	272.772.002,5	52.682.925,97	19,69%	19,31%	1,08%	12,25%	0,63%	7,27%
01/06/2014	271.301.008,6	52.090.647,69	19,48%	19,20%	1,08%	12,22%	0,59%	6,83%
01/07/2014	269.822.733,3	51.481.848,79	19,27%	19,08%	1,08%	12,18%	0,63%	7,27%
01/08/2014	268.337.140,6	50.729.223,31	19,06%	18,91%	1,08%	12,17%	0,92%	10,46%
01/09/2014	266.844.194,1	50.320.155,15	18,86%	18,86%	1,07%	12,12%	0,25%	2,98%

DEAL	455.000.000
MEZZ. DECLINN	7%
MEZZ. STOPS DECLINN	0,75%
VIDA RESIDUAL DESDE	10/09/2014

VIDA MEDIA A	VIDA MEDIA B
---------------------	---------------------

0,83	0,91
------	------

FECHA	PRINCIPAL AVAILABLE	SENIOR NOTES	MEZZANIE NOTES	SERIE A PRINCIPAL	SERIE B PRINCIPAL
			455000000		
		438.600.000	16.400.000		
10/11/2001	0	438.600.000	16.400.000	0	0
10/12/2001	1 11.453.428	438.600.000	16.400.000	11.453.428	0
10/01/2002	1 0	427.146.572	16.400.000	0	0
10/02/2002	1 0	427.146.572	16.400.000	0	0
10/03/2002	1 16.678.152	427.146.572	16.400.000	16.678.152	0
10/04/2002	1 0	410.468.420	16.400.000	0	0
10/05/2002	1 0	410.468.420	16.400.000	0	0
10/06/2002	1 16.103.447	410.468.420	16.400.000	16.103.447	0
10/07/2002	1 0	394.364.973	16.400.000	0	0
10/08/2002	1 0	394.364.973	16.400.000	0	0
10/09/2002	1 15.547.779	394.364.973	16.400.000	15.547.779	0
10/10/2002	1 0	378.817.194	16.400.000	0	0
10/11/2002	1 0	378.817.194	16.400.000	0	0
10/12/2002	1 15.010.529	378.817.194	16.400.000	15.010.529	0
10/01/2003	1 0	363.806.665	16.400.000	0	0
10/02/2003	1 0	363.806.665	16.400.000	0	0
10/03/2003	1 14.491.098	363.806.665	16.400.000	14.491.098	0
10/04/2003	1 0	349.315.567	16.400.000	0	0
10/05/2003	1 0	349.315.567	16.400.000	0	0
10/06/2003	1 13.986.220	349.315.567	16.400.000	13.986.220	0
10/07/2003	1 0	335.329.347	16.400.000	0	0
10/08/2003	1 0	335.329.347	16.400.000	0	0
10/09/2003	1 13.499.530	335.329.347	16.400.000	13.499.530	0
10/10/2003	1 0	321.829.818	16.400.000	0	0

10/11/2003	1	0	321.829.818	16.400.000	0	0
10/12/2003	1	13.023.507	321.829.818	16.400.000	13.023.507	0
10/01/2004	1	0	308.806.310	16.400.000	0	0
10/02/2004	1	0	308.806.310	16.400.000	0	0
10/03/2004	1	12.566.929	308.806.310	16.400.000	12.566.929	0
10/04/2004	1	0	296.239.381	16.400.000	0	0
10/05/2004	1	0	296.239.381	16.400.000	0	0
10/06/2004	1	12.124.161	296.239.381	16.400.000	12.124.161	0
10/07/2004	1	0	284.115.220	16.400.000	0	0
10/08/2004	1	0	284.115.220	16.400.000	0	0
10/09/2004	1	11.698.660	284.115.220	16.400.000	11.698.660	0
10/10/2004	1	0	272.416.560	16.400.000	0	0
10/11/2004	1	0	272.416.560	16.400.000	0	0
10/12/2004	1	11.284.349	272.416.560	16.400.000	11.284.349	0
10/01/2005	1	0	261.132.211	16.400.000	0	0
10/02/2005	1	0	261.132.211	16.400.000	0	0
10/03/2005	1	10.886.683	261.132.211	16.400.000	10.886.683	0
10/04/2005	1	0	250.245.528	16.400.000	0	0
10/05/2005	1	0	250.245.528	16.400.000	0	0
10/06/2005	1	10.502.395	250.245.528	16.400.000	10.502.395	0
10/07/2005	1	0	239.743.133	16.400.000	0	0
10/08/2005	1	0	239.743.133	16.400.000	0	0
10/09/2005	1	10.132.287	239.743.133	16.400.000	9.826.455	305.833
10/10/2005	1	0	229.916.678	16.094.167	0	0
10/11/2005	1	0	229.916.678	16.094.167	0	0
10/12/2005	1	9.764.340	229.916.678	16.094.167	9.125.551	638.789
10/01/2006	1	0	220.791.127	15.455.379	0	0
10/02/2006	1	0	220.791.127	15.455.379	0	0
10/03/2006	1	9.414.757	220.791.127	15.455.379	8.798.838	615.919
10/04/2006	1	0	211.992.289	14.839.460	0	0
10/05/2006	1	0	211.992.289	14.839.460	0	0
10/06/2006	1	9.075.314	211.992.289	14.839.460	8.481.602	593.712
10/07/2006	1	0	203.510.687	14.245.748	0	0
10/08/2006	1	0	203.510.687	14.245.748	0	0
10/09/2006	1	8.751.066	203.510.687	14.245.748	8.178.566	572.500
10/10/2006	1	0	195.332.121	13.673.248	0	0
10/11/2006	1	0	195.332.121	13.673.248	0	0
10/12/2006	1	8.433.301	195.332.121	13.673.248	7.881.590	551.711
10/01/2007	1	0	187.450.531	13.121.537	0	0
10/02/2007	1	0	187.450.531	13.121.537	0	0
10/03/2007	1	8.130.406	187.450.531	13.121.537	7.598.510	531.896
10/04/2007	1	0	179.852.020	12.589.641	0	0
10/05/2007	1	0	179.852.020	12.589.641	0	0
10/06/2007	1	7.834.195	179.852.020	12.589.641	7.321.678	512.517

10/07/2007	1	0	172.530.343	12.077.124	0	0
10/08/2007	1	0	172.530.343	12.077.124	0	0
10/09/2007	1	7.551.860	172.530.343	12.077.124	7.057.814	494.047
10/10/2007	1	0	165.472.529	11.583.077	0	0
10/11/2007	1	0	165.472.529	11.583.077	0	0
10/12/2007	1	7.270.686	165.472.529	11.583.077	6.795.033	475.652
10/01/2008	1	0	158.677.496	11.107.425	0	0
10/02/2008	1	0	158.677.496	11.107.425	0	0
10/03/2008	1	7.005.314	158.677.496	11.107.425	6.547.023	458.292
10/04/2008	1	0	152.130.473	10.649.133	0	0
10/05/2008	1	0	152.130.473	10.649.133	0	0
10/06/2008	1	6.741.323	152.130.473	10.649.133	6.300.302	441.021
10/07/2008	1	0	145.830.171	10.208.112	0	0
10/08/2008	1	0	145.830.171	10.208.112	0	0
10/09/2008	1	6.493.357	145.830.171	10.208.112	6.068.558	424.799
10/10/2008	1	0	139.761.613	9.783.313	0	0
10/11/2008	1	0	139.761.613	9.783.313	0	0
10/12/2008	1	6.244.365	139.761.613	9.783.313	5.835.855	408.510
10/01/2009	1	0	133.925.757	9.374.803	0	0
10/02/2009	1	0	133.925.757	9.374.803	0	0
10/03/2009	1	6.012.260	133.925.757	9.374.803	5.618.934	393.325
10/04/2009	1	0	128.306.823	8.981.478	0	0
10/05/2009	1	0	128.306.823	8.981.478	0	0
10/06/2009	1	5.783.666	128.306.823	8.981.478	5.405.296	378.371
10/07/2009	1	0	122.901.528	8.603.107	0	0
10/08/2009	1	0	122.901.528	8.603.107	0	0
10/09/2009	1	5.569.281	122.901.528	8.603.107	5.204.936	364.346
10/10/2009	1	0	117.696.592	8.238.761	0	0
10/11/2009	1	0	117.696.592	8.238.761	0	0
10/12/2009	1	5.358.435	117.696.592	8.238.761	5.007.883	350.552
10/01/2010	1	0	112.688.708	7.888.210	0	0
10/02/2010	1	0	112.688.708	7.888.210	0	0
10/03/2010	1	5.159.894	112.688.708	7.888.210	4.822.331	337.563
10/04/2010	1	0	107.866.378	7.550.646	0	0
10/05/2010	1	0	107.866.378	7.550.646	0	0
10/06/2010	1	4.954.912	107.866.378	7.550.646	4.630.759	324.153
10/07/2010	1	0	103.235.618	7.226.493	0	0
10/08/2010	1	0	103.235.618	7.226.493	0	0
10/09/2010	1	4.766.384	103.235.618	7.226.493	4.454.565	311.820
10/10/2010	1	0	98.781.054	6.914.674	0	0
10/11/2010	1	0	98.781.054	6.914.674	0	0
10/12/2010	1	4.580.851	98.781.054	6.914.674	4.281.169	299.682
10/01/2011	1	0	94.499.885	6.614.992	0	0
10/02/2011	1	0	94.499.885	6.614.992	0	0

10/03/2011	1	4.408.115	94.499.885	6.614.992	4.119.733	288.381
10/04/2011	1	0	90.380.151	6.326.611	0	0
10/05/2011	1	0	90.380.151	6.326.611	0	0
10/06/2011	1	4.235.815	90.380.151	6.326.611	3.958.706	277.109
10/07/2011	1	0	86.421.445	6.049.501	0	0
10/08/2011	1	0	86.421.445	6.049.501	0	0
10/09/2011	1	4.075.456	86.421.445	6.049.501	3.808.838	266.619
10/10/2011	1	0	82.612.607	5.782.883	0	0
10/11/2011	1	0	82.612.607	5.782.883	0	0
10/12/2011	1	3.916.757	82.612.607	5.782.883	3.660.521	256.236
10/01/2012	1	0	78.952.087	5.526.646	0	0
10/02/2012	1	0	78.952.087	5.526.646	0	0
10/03/2012	1	3.768.476	78.952.087	5.526.646	3.521.940	246.536
10/04/2012	1	0	75.430.146	5.280.110	0	0
10/05/2012	1	0	75.430.146	5.280.110	0	0
10/06/2012	1	3.616.525	75.430.146	5.280.110	3.379.930	236.595
10/07/2012	1	0	72.050.216	5.043.515	0	0
10/08/2012	1	0	72.050.216	5.043.515	0	0
10/09/2012	1	3.476.840	72.050.216	5.043.515	3.249.383	227.457
10/10/2012	1	0	68.800.833	4.816.058	0	0
10/11/2012	1	0	68.800.833	4.816.058	0	0
10/12/2012	1	3.338.252	68.800.833	4.816.058	3.119.862	218.390
10/01/2013	1	0	65.680.971	4.597.668	0	0
10/02/2013	1	0	65.680.971	4.597.668	0	0
10/03/2013	1	3.209.841	65.680.971	4.597.668	2.999.852	209.990
10/04/2013	1	0	62.681.120	4.387.678	0	0
10/05/2013	1	0	62.681.120	4.387.678	0	0
10/06/2013	1	3.078.308	62.681.120	4.387.678	2.876.923	201.385
10/07/2013	1	0	59.804.197	4.186.294	0	0
10/08/2013	1	0	59.804.197	4.186.294	0	0
10/09/2013	1	2.957.932	59.804.197	4.186.294	2.764.423	193.510
10/10/2013	1	0	57.039.774	3.992.784	0	0
10/11/2013	1	0	57.039.774	3.992.784	0	0
10/12/2013	1	2.840.614	57.039.774	3.992.784	2.654.780	185.835
10/01/2014	1	0	54.384.994	3.806.950	0	0
10/02/2014	1	0	54.384.994	3.806.950	0	0
10/03/2014	1	2.731.175	54.384.994	3.806.950	2.552.500	178.675
10/04/2014	1	0	51.832.494	3.628.275	0	0
10/05/2014	1	0	51.832.494	3.628.275	0	0
10/06/2014	1	2.621.302	51.832.494	3.628.275	2.405.527	215.775
10/07/2014	1	0	49.426.967	3.412.500	0	0
10/08/2014	1	0	49.426.967	3.412.500	0	0
10/09/2014	1	2.519.322	49.426.967	3.412.500	2.519.322	0
10/10/2014	1	0	46.907.645	3.412.500	0	0

10/11/2014	1	0	46.907.645	3.412.500	0	0
10/12/2014	1	2.420.764	46.907.645	3.412.500	2.420.764	0
10/01/2015	1	0	44.486.881	3.412.500	0	0
10/02/2015	1	0	44.486.881	3.412.500	0	0
10/03/2015	1	2.327.683	44.486.881	3.412.500	2.327.683	0
10/04/2015	1	0	42.159.199	3.412.500	0	0
10/05/2015	1	0	42.159.199	3.412.500	0	0
10/06/2015	1	2.220.307	42.159.199	3.412.500	2.220.307	0
11/07/2015	1	0	39.938.891	3.412.500	0	0
08/08/2015	1	0	39.938.891	3.412.500	0	0
08/09/2015	1	43.351.401	39.938.891	3.412.500	39.938.891	3.412.500