



F.T.A.: FTPYME SANTANDER 1

DESIREE PEREZ MONTORO

ANALISTA

SANTANDER DE TITULIZACION, S.G.F.T, S.A.

CIUDAD GRUPO SANTANDER

28660 BOADILLA DEL MONTE

desperez@gruposantander.com

Tel: 912893278



DENOMINACION DEL FONDO:

F.T.A.: FTPYME SANTANDER 1

INFORMACIÓN

CORRESPONDIENTE AL:

TRIMESTRE/SEMESTRE:

16/11/2009 - 15/02/2010

AÑO:

2010

Personas que asumen la responsabilidad de esta información y cargos que ocupan:	Firma:
IGNACIO ORTEGA GAVARA - DIRECTOR GENERAL	

I. DATOS GENERALES SOBRE EL FONDO

Fecha de Constitución del Fondo	24 septiembre 2003	Agencia de pago de Bonos	BANCO SANTANDER	
Fecha de Desembolso BT's	26 septiembre 2003	Negociación Mercado	AIAF	
Fecha Final Amortización	15 noviembre 2034	Agencias de calificación	MOODY'S ESPAÑA	
			FITCH RATINGS	
Sociedad Gestora	SANTANDER DE TITULIZACION, S.G.F.T, S.A.	Calificación	Inicial	Actual
Originador Derechos Crédito	BANCO SANTANDER	BONOS SERIE A	Aaa/AAA	-/-
		BONOS SERIE B1(G)	Aaa/AAA	Aaa/AAA
		BONOS SERIE B2	Aa2/AA	Aa2/AA+
		BONOS SERIE C	A2/A	A2/A+
		BONOS SERIE D	Baa1/BBB	Baa1/BBB

II. VALORES EMITIDOS POR EL FONDO: BONOS DE TITULIZACION

SERIES PRELACIÓN CÓDIGO ISIN	Nº BONOS	NOMINAL EN CIRCULACIÓN			
			Inicial	Actual	%Act/In
BONOS SERIE A ES0339773006	10.143	Nominal Unitario	100.000,00	0,00	
		Nominal Total	1.014.300.000,00	0,00	0,00 %
BONOS SERIE B1(G) ES0339773014	5.371	Nominal Unitario	100.000,00	62.520,91	
		Nominal Total	537.100.000,00	335.799.807,61	62,52 %
BONOS SERIE B2 ES0339773022	1.343	Nominal Unitario	100.000,00	62.520,91	
		Nominal Total	134.300.000,00	83.965.582,13	62,52 %
BONOS SERIE C ES0339773030	270	Nominal Unitario	100.000,00	100.000,00	
		Nominal Total	27.000.000,00	27.000.000,00	100,00 %
BONOS SERIE D ES0339773048	873	Nominal Unitario	100.000,00	100.000,00	
		Nominal Total	87.300.000,00	87.300.000,00	100,00 %

AMORTIZACION E INTERESES BONOS					
Actual			Próximo		
Fecha Amortización Periodo Actual 15 febrero 2010			Fecha Próximo Cupón 17 mayo 2010		
	Amortización de los Bonos	Intereses Brutos Bonos	Tipo de Interés	Importe Bruto Próximo Cupón	Importe Neto Próximo Cupón
BONOS SERIE A	0,00 €	0,00 €	0,0000 %	0,00 €	0,00 €
BONOS SERIE B1(G)	5.595,78 €	122,94 €	0,6620 %	104,62 €	84,74 €
BONOS SERIE B2	5.595,78 €	191,81 €	1,0620 %	167,84 €	135,95 €
BONOS SERIE C	0,00 €	407,98 €	1,5620 %	394,84 €	319,82 €
BONOS SERIE D	0,00 €	635,48 €	2,4620 %	622,34 €	504,10 €
Amortización devengada no pagada	0,00 €				
Amortización Calendario	NO				



III. ACTIVOS ADQUIRIDOS POR EL FONDO: DERECHOS DE CRÉDITO

DERECHOS DE CRÉDITO	A LA EMISIÓN	SITUACIÓN ACTUAL
Número de Derechos de Crédito	20.742	11.339
Saldo Pendiente de Amortizar Derechos	1.800.000.001,01	534.065.383,65
Importes Unitarios Derechos Vivos	86.780,45	47.099,86
Tipos de Interés	3,90 %	3,12 %

TASAS DE AMORTIZACIÓN ANTICIPADA	SITUACIÓN ACTUAL
Tasa mensual actual anualizada:	5,03 %
Tasa últimos 12 meses anualizada:	8,81 %
Tasa anualizada desde Constitución del Fondo	10,28 %

MOROSIDAD ACTUAL	Hasta 1 mes	De 1 a 6 meses	Mayor de 6 meses
Deuda Vencida(Principal+Intereses)	129.603,60	276.637,72	1.005,70
Deuda Pendiente de vencimiento	0,00	0,00	533.714.905,56
Deuda Total	129.603,60	276.637,72	533.715.911,26

F.T.A.: FTPYME SANTANDER 1

INFORME TRIMESTRAL BONOS DE TITULIZACIÓN

15 febrero 2010

BONOS TITULIZACIÓN DE ACTIVOS. PRINCIPAL	
Saldo anterior	571.635.456,66 €
Amortizaciones	37.570.066,92 €
Saldo actual	534.065.389,74 €
% sobre saldo inicial	29,67 %
Amortización devengada no pagada	0,00 €

DATOS	
Fecha de determinación	08/02/2010
Fecha de Pago de Cupón Actual	15/02/2010
Fecha de Pago de Cupón Anterior	16/11/2009
Número de días	91
Tipo de referencia (%)	0,662 %
Próxima Fecha de Pago	17/05/2010

BONOS DE TITULIZACIÓN DE ACTIVOS. INTERESES	
Intereses pagados Serie A	0,00 €
Intereses pagados Serie B1(G)	660.310,74 €
Intereses pagados Serie B2	257.600,83 €
Intereses pagados Serie C	110.154,60 €
Intereses pagados Serie D	554.774,04 €
Intereses devengados no pagados	0,00 €

VIDA RESIDUAL (AÑOS)		
	INICIAL	15-feb-2010
BONOS SERIE A	3,33	0,00
BONOS SERIE B1(G)	7,56	1,85
BONOS SERIE B2	7,56	1,85
BONOS SERIE C	10,76	3,50
BONOS SERIE D	10,76	3,50

F.T.A.: FTPYME SANTANDER 1

INFORME TRIMESTRAL DERECHOS DE CREDITO

15 febrero 2010

DERECHOS DE CRÉDITO. PRINCIPAL		HIPOTECARIOS
Saldo anterior	571.635.435,71 €	561.110.084,85 €
Amortizaciones	37.570.052,06 €	37.444.339,85 €
Saldo actual	534.065.383,65 €	523.665.745,00 €
Número de derechos de credito	11.339	11.105
LTV		31,36%

DERECHOS DE CRÉDITO. INTERESES	
Intereses cobrados en el trimestre	5.237.681,74 €
Intereses devengados en el trimestre	5.290.675,62 €

DERECHOS DE CRÉDITO EN MOROSIDAD					
	HASTA 30 DÍAS	30 A 60 DÍAS	60 A 90 DÍAS	90 A 180 DÍAS	MAS 180 DIAS
Principal	108.634,68 €	147.475,74 €	54.685,42 €	38.745,19 €	937,06 €
Intereses	20.968,92 €	26.755,46 €	5.769,18 €	3.206,73 €	68,64 €
Saldo de los derechos de credito	5.402.377,64 €	6.994.397,14 €	3.014.914,09 €	652.887,74 €	1.888.280,46 €
Número de derechos de credito	90	117	58	25	222
% sobre saldo de los derechos de crédito	1,01 %	1,31 %	0,56 %	0,12 %	0,35%

* Se excluyen en este informe los vencidos y no pagados con antigüedad entre 1 y 15 días por considerarse morosidad técnica, con un gran porcentaje de recobro.

PRÉSTAMOS EN WRITE OFF	
Write Off acumulado Fecha Pago anterior	2.115.550,70 €
Write Off trimestre	99.817,86 €
Write Off acumulados actuales	2.215.368,56 €

F.T.A.: FTPYME SANTANDER 1

INFORME TRIMESTRAL DERECHOS DE CREDITO

15 febrero 2010

CONTENCIOSOS / JUDICIALES	
Saldo anterior	1.624.857,25 €
Diferencia	217.433,22 €
Saldo actual	1.842.290,47 €

ADJUDICADOS	
Saldo anterior	1.010.816,13 €
Diferencia	-12.119,91 €
Saldo actual	998.696,22 €

F.T.A.: FTPYME SANTANDER 1

ESTADO DE ORIGEN Y APLICACIÓN DE FONDOS Y CUENTA DE TESORERÍA

15 febrero 2010

ORIGEN	61.358.270,37 €
PRINCIPAL COBRADO	
Amortización derechos de crédito	37.032.692,35 €
INTERESES COBRADOS	
Intereses de derechos de crédito	5.237.681,74 €
Intereses de reinversión	81.648,80 €
CONTENCIOSOS / JUDICIALES	495.806,96 €
INGRESOS/GASTOS DE ADJUDICADOS	-7.985,11 €
FONDO DE RESERVA	18.518.425,63 €
OTROS	0,00 €

ESTADO CUENTA DE TESORERÍA	18.000.000,00 €
FONDO DE RESERVA	
Saldo anterior	18.518.425,63 €
Utilizado en el período	518.425,63 €
Saldo actual	18.000.000,00 €
RETENCIÓN A CUENTA DEL IRPF	0,00 €
GASTOS EMISION RETENIDOS	0,00 €
OTROS	0,00 €

APLICACIÓN	61.358.270,37 €
GASTOS ORDINARIOS	14.148,92 €
COMISION DE GESTION	35.629,33 €
PAGO SWAP	5.277.958,73 €
COBRO SWAP	-2.522.046,02 €
INTERESES BONOS SERIE A	0,00 €
INTERESES BONOS SERIE B1 (G)	660.310,74 €
INTERESES BONOS SERIE B2	257.600,83 €
INTERESES BONOS SERIE C	110.154,60 €
INTERESES BONOS SERIE D	554.774,04 €
FONDO DE RESERVA	18.000.000,00 €
AMORTIZACION BONOS SERIE A	0,00 €
AMORTIZACION BONOS SERIE B1 (G)	30.054.934,38 €
AMORTIZACION BONOS SERIE B2	7.515.132,54 €
AMORTIZACION BONOS SERIE C	0,00 €
AMORTIZACION BONOS SERIE D	0,00 €
INTERESES PTO.SUBORDINADO	68.534,77 €
AMORTIZACION PTO.SUBORDINADO	518.425,63 €
COMISION FIJA DE ADMÓN	6.000,00 €
COMISIÓN VARIABLE	806.711,88 €

F.T.A.: FTPYME SANTANDER 1

MEJORA CREDITICIA Y PRÉSTAMO SUBORDINADO

15 febrero 2010

MEJORA DE CRÉDITO		
CONCEPTOS	INICIAL	15-feb-2010
EMISIÓN SUBORDINADA	43,65 %	100,00 %
FONDO DE RESERVA	27.000.000,00 € (1,50 %)	18.000.000,00 € (3,37 %)

PRÉSTAMOS SUBORDINADOS		
CONCEPTOS	INICIAL	15-feb-2010
PRESTAMO SUBORDINADO		
Saldo vivo	28.189.600,00 €	18.001.149,17 €
Tipo de interés	2,880 %	1,412 %

F.T.A.: FTPYME SANTANDER 1

INFORMACIÓN RELATIVA A LOS TRIGGERS

15 febrero 2010

TRIGGERS FONDO DE RESERVA	
1. SI 1.a) ES MAYOR QUE 1.b) NO SE AMORTIZA EL FONDO DE RESERVA:	
1.a) MOROSIDAD DE LAS DC'S SUPERIOR A 90 DÍAS	2.541.168,20 €
1.b) 1% SALDO VIVO DERECHOS DE CRÉDITO	5.340.653,84 €
2. SI 2.a) ES MAYOR QUE 2.b) NO SE AMORTIZA EL FONDO DE RESERVA:	
2.a) SALDO DE FALLIDOS	2.215.368,56 €
2.b) 0,5% SALDO VIVO DERECHOS DE CRÉDITO	2.670.326,92 €

NO SE HAN ALCANZADO LOS NIVELES DEL TRIGGER. NO OBSTANTE EL FONDO DE RESERVA HA ALCANZADO EL MÍNIMO, PERMANECIENDO EN 18.000.000,

TRIGGERS BONOS	
1. SI 1.a)+1.b) ES MAYOR QUE 1.c) O 1.d) SE ALTERA EL ORDEN DE PRELACIÓN DE PAGOS:	
1.a) MOROSIDAD ACTUAL DE LOS DC'S SUPERIOR A 90 DÍAS	2.541.168,20 €
1.b) MOROSIDAD ANTERIOR DE LOS DC'S SUPERIOR A 90 DÍAS	3.172.524,25 €
1.c) 13% SALDO INICIAL DERECHOS DE CRÉDITO	234.000.000,13 €
1.d) 8% SALDO INICIAL DERECHOS DE CRÉDITO	144.000.000,08 €

NO SE HAN ALCANZADO LOS NIVELES, CON LO CUAL EL ORDEN DE PRELACIÓN DE PAGOS NO VARÍA.

F.T.A.: FTPYME SANTANDER 1

DEFINICIONES

15 febrero 2010

FECHA DE DETERMINACIÓN Será la fecha en que la Sociedad Gestora, en nombre del Fondo, realizará los cálculos necesarios para distribuir los fondos disponibles existentes a dicha fecha, de acuerdo con el orden de prelación de pagos descrito en el Folleto Informativo. Todos los datos de los Activos Titulizados (Saldo Vivo DC's, tablas de morosidad, propiedades transitorias, datos estadísticos, etc.) están referidos a dicha fecha.

WRITE OFF Préstamos con cuotas pendientes con antigüedad igual o superior a 12 ó 18 meses (según Folleto Informativo).

ADJUDICADOS Bienes en el activo del Fondo como consecuencia de un proceso judicial o extrajudicial.

CONTENCIOSO / JUDICIAL Préstamos sobre los que el Cedente va a iniciar acciones judiciales. Esta cantidad está incluida en el cuadro de morosidad.

**FONDO DE TITULIZACIÓN DE ACTIVOS
FTPyme SANTANDER 1**

**INFORME HISTÓRICO DE MOROSIDAD
15 DE FEBRERO DE 2010**

Fecha	nov-08	feb-09	may-09	ago-09	nov-09	feb-10
15-30 días	1,154%	1,146%	1,230%	1,056%	0,969%	1,012%
30-60 días	1,726%	1,676%	1,702%	1,467%	1,513%	1,310%
60-90 días	0,522%	0,834%	0,644%	0,384%	0,538%	0,565%
90-180 días	0,250%	0,316%	0,269%	0,265%	0,224%	0,122%
> 180 días	0,240%	0,349%	0,383%	0,385%	0,331%	0,354%

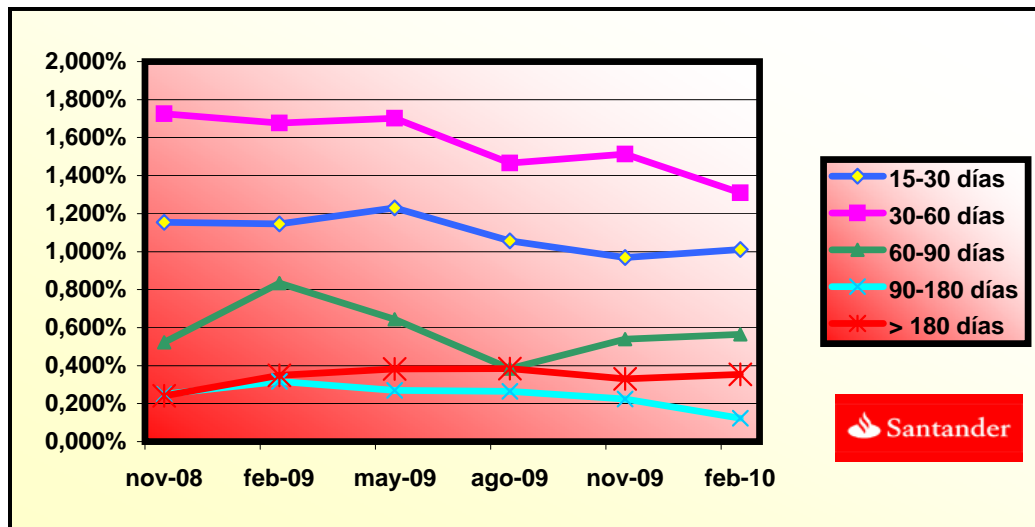

**FONDO DE TITULIZACIÓN DE ACTIVOS
FTPyme SANTANDER 1**

CONCENTRACIÓN POR DEUDOR

DEUDOR	SALDO VIVO	% SALDO VIVO
DEUDOR 1	4.527.971,94	20,82%
DEUDOR 2	2.604.080,77	11,97%
DEUDOR 3	1.239.216,92	5,70%
DEUDOR 4	972.488,94	4,47%
DEUDOR 5	909.091,36	4,18%
DEUDOR 6	874.830,19	4,02%
DEUDOR 7	855.451,23	3,93%
DEUDOR 8	847.353,34	3,90%
DEUDOR 9	846.872,22	3,89%
DEUDOR 10	820.976,11	3,78%
DEUDOR 11	790.791,20	3,64%
DEUDOR 12	755.825,43	3,48%
DEUDOR 13	729.509,29	3,35%
DEUDOR 14	729.322,11	3,35%
DEUDOR 15	723.242,09	3,33%
DEUDOR 16	717.353,85	3,30%
DEUDOR 17	714.622,24	3,29%
DEUDOR 18	703.559,07	3,24%
DEUDOR 19	698.820,97	3,21%
DEUDOR 20	685.505,23	3,15%
TOTALES	21.746.884,50	100,00%

**FONDO DE TITULIZACIÓN DE ACTIVOS
FTPyme SANTANDER 1**

**CUADRO DE VALORES DE TASACION SOBRE SALDOS VIVOS
15 DE FEBRERO DE 2010**

INTERVALO (%)	SALDOS VIVOS (MILES)	% SALDOS VIVOS	Nº DE PRESTAMOS	% Nº PRESTAMOS
0,00 - 9,99	60.847,02	11,61%	2.960	26,65%
10,00 - 19,99	95.862,46	18,30%	2.520	22,69%
20,00 - 29,99	110.433,76	21,08%	2.110	19,00%
30,00 - 39,99	100.418,64	19,17,00%	1.517	13,66%
40,00 - 49,99	72.772,64	13,89%	989	8,90%
50,00 - 59,99	52.112,70	9,95%	672	6,05%
60,00 - 69,99	25.221,87	4,81%	281	2,53%
70,00 - 79,99	2.867,77	0,54%	24	0,21%
>80	3.128,84	0,59%	32	0,28%

FTPME SANTANDER 1

FECHA	SALDO ANTES PAGO	SALDO REAL	VECTOR DE PREPAGO	PERMANENCIA FINAL DE MES	MORTALIDAD MENSUAL	CPR	MORTALIDAD MENSUAL	CPR	SALDO DESPUÉS DE PAGO
			0,90%					8,81%	
	1.800.000.000,00		100,00%	100,00%					1.800.000.000,00
01-12-05	1.775.973.378,49	1.755.050.505,57	99,10%	98,82%	1,18%	13,26%	1,18%	13,26%	1.759.997.790,74
01-01-06	1.752.616.597,64	1.703.393.401,62	98,21%	97,19%	1,41%	15,71%	1,65%	18,10%	1.721.227.446,02
01-02-06	1.729.193.639,24	1.657.276.734,29	97,33%	95,84%	1,41%	15,63%	1,39%	15,46%	1.682.947.788,94
01-03-06	1.705.704.315,79	1.611.919.173,10	96,45%	94,50%	1,40%	15,60%	1,40%	15,54%	1.645.153.527,32
01-04-06	1.682.148.439,25	1.567.889.685,77	95,58%	93,21%	1,40%	15,53%	1,37%	15,25%	1.607.839.422,07
01-05-06	1.658.525.821,07	1.531.153.434,60	94,72%	92,32%	1,32%	14,77%	0,95%	10,85%	1.571.000.286,61
01-06-06	1.634.836.272,14	1.490.701.316,27	93,87%	91,18%	1,31%	14,63%	1,23%	13,81%	1.534.630.986,38
01-07-06	1.613.440.481,27	1.452.369.752,25	93,03%	90,02%	1,31%	14,59%	1,28%	14,32%	1.500.922.674,29
01-08-06	1.591.984.069,00	1.414.621.427,48	92,19%	88,86%	1,30%	14,57%	1,29%	14,39%	1.467.640.737,05
01-09-06	1.570.466.863,56	1.384.957.272,81	91,36%	88,19%	1,25%	14,00%	0,76%	8,70%	1.434.780.577,20
01-10-06	1.548.888.692,71	1.357.451.632,71	90,54%	87,64%	1,19%	13,40%	0,62%	7,20%	1.402.337.643,38
01-11-06	1.527.249.383,70	1.324.209.739,23	89,72%	86,71%	1,18%	13,29%	1,07%	12,08%	1.370.307.429,84
01-12-06	1.505.548.763,32	1.294.383.417,00	88,92%	85,97%	1,16%	13,02%	0,84%	9,67%	1.338.685.476,04
01-01-07	1.485.074.451,61	1.260.226.549,96	88,12%	84,86%	1,17%	13,13%	1,30%	14,50%	1.308.602.130,59
01-02-07	1.464.542.129,35	1.228.799.333,99	87,32%	83,90%	1,16%	13,10%	1,13%	12,71%	1.278.901.028,51
01-03-07	1.443.951.632,18	1.200.406.040,68	86,54%	83,13%	1,15%	12,94%	0,92%	10,47%	1.249.578.040,66
01-04-07	1.423.302.795,26	1.173.235.057,18	85,76%	82,43%	1,13%	12,75%	0,85%	9,69%	1.220.629.079,28
01-05-07	1.402.595.453,31	1.143.646.414,67	84,99%	81,54%	1,13%	12,72%	1,08%	12,25%	1.192.050.097,66
01-06-07	1.381.829.440,55	1.119.221.615,46	84,22%	81,00%	1,10%	12,46%	0,66%	7,69%	1.163.837.089,69
01-07-07	1.362.550.175,29	1.092.697.980,15	83,47%	80,20%	1,10%	12,40%	0,99%	11,24%	1.137.276.138,44
01-08-07	1.343.216.285,44	1.067.547.855,44	82,72%	79,48%	1,09%	12,30%	0,90%	10,23%	1.111.053.682,21
01-09-07	1.323.827.616,23	1.046.838.550,37	81,97%	79,08%	1,06%	12,02%	0,50%	5,88%	1.085.166.060,01
01-10-07	1.304.384.012,46	1.029.448.653,51	81,23%	78,92%	1,02%	11,62%	0,20%	2,32%	1.059.609.647,60
01-11-07	1.284.885.318,49	1.005.308.776,51	80,50%	78,24%	1,02%	11,55%	0,86%	9,88%	1.034.380.857,12
01-12-07	1.265.331.378,21	983.294.304,71	79,78%	77,71%	1,00%	11,40%	0,68%	7,84%	1.009.476.136,78
01-01-08	1.247.264.304,57	954.006.662,80	79,06%	76,49%	1,03%	11,64%	1,57%	17,33%	986.111.318,57
01-02-08	1.229.146.040,90	929.811.442,26	78,35%	75,65%	1,03%	11,67%	1,10%	12,42%	963.045.060,30
01-03-08	1.210.976.442,14	909.577.916,51	77,65%	75,11%	1,02%	11,54%	0,71%	8,18%	940.274.129,42

01-04-08	1.192.755.362,85	889.159.446,60	76,95%	74,55%	1,01%	11,45%	0,75%	8,65%	917.795.325,85
01-05-08	1.174.482.657,18	868.842.949,19	76,26%	73,98%	1,00%	11,36%	0,76%	8,80%	895.605.481,65
01-06-08	1.156.158.178,83	839.224.789,88	75,57%	72,59%	1,03%	11,66%	1,88%	20,35%	873.701.460,72
01-07-08	1.139.554.646,71	826.693.983,73	74,89%	72,55%	1,00%	11,34%	0,06%	0,69%	853.407.850,34
01-08-08	1.122.904.071,25	810.307.055,60	74,22%	72,16%	0,98%	11,19%	0,53%	6,16%	833.373.727,05
01-09-08	1.106.206.319,16	794.422.999,24	73,55%	71,82%	0,97%	11,03%	0,48%	5,61%	813.596.280,60
01-10-08	1.089.461.256,76	777.651.051,85	72,89%	71,38%	0,96%	10,92%	0,61%	7,04%	794.072.728,98
01-11-08	1.072.668.750,03	755.741.150,65	72,23%	70,45%	0,97%	11,02%	1,30%	14,49%	774.800.318,11
01-12-08	1.055.828.664,53	740.633.372,42	71,58%	70,15%	0,95%	10,86%	0,44%	5,11%	755.776.321,60
01-01-09	1.040.081.591,95	725.333.155,11	70,94%	69,74%	0,94%	10,76%	0,58%	6,78%	737.807.242,66
01-02-09	1.024.289.902,68	709.785.895,12	70,30%	69,30%	0,94%	10,67%	0,63%	7,36%	720.068.921,23
01-03-09	1.008.453.470,28	690.637.926,11	69,67%	68,48%	0,94%	10,74%	1,17%	13,17%	702.558.853,86
01-04-09	992.572.167,99	676.120.838,81	69,04%	68,12%	0,93%	10,63%	0,54%	6,24%	685.274.562,30
01-05-09	976.645.868,68	662.271.253,11	68,42%	67,81%	0,92%	10,50%	0,45%	5,28%	668.213.593,20
01-06-09	960.674.444,85	649.208.306,28	67,80%	67,58%	0,91%	10,36%	0,34%	4,04%	651.373.517,92
01-07-09	946.297.096,31	632.864.898,22	67,19%	66,88%	0,91%	10,39%	1,04%	11,75%	635.853.459,60
01-08-09	931.879.011,95	617.280.858,85	66,59%	66,24%	0,91%	10,40%	0,95%	10,86%	620.532.786,44
01-09-09	917.420.076,35	602.749.373,39	65,99%	65,70%	0,91%	10,38%	0,82%	9,36%	605.409.335,01
01-10-09	902.920.173,77	592.865.220,38	65,40%	65,66%	0,89%	10,18%	0,06%	0,72%	590.480.963,65
01-11-09	888.379.188,13	571.635.435,71	64,81%	64,35%	0,91%	10,44%	2,00%	21,55%	575.745.552,23
01-12-09	873.797.003,03	559.697.860,35	64,23%	64,05%	0,90%	10,34%	0,45%	5,32%	561.201.001,95
01-01-10	860.273.158,53	544.959.356,31	63,65%	63,35%	0,91%	10,38%	1,10%	12,46%	547.545.142,77
01-02-10	846.710.996,48	534.065.383,65	63,08%	63,08%	0,90%	10,28%	0,43%	5,03%	534.065.383,65

FTPME SANTANDER 1
08-02-10

FECHA	PRINCIPAL DISPONIBLE	SERIE A	SERIE B1 (G)	SERIE B2	SERIE C	SERIE D	PRINCIPAL SERIE A	VIDA MEDIA SERIE A	PRINCIPAL SERIE B 1 (G)	VIDA MEDIA SERIE B 1 (G)	PRINCIPAL SERIE B2	VIDA MEDIA SERIE B2	PRINCIPAL SERIE C	VIDA MEDIA SERIE C	PRINCIPAL SERIE D	VIDA MEDIA SERIE D
								0		1,85		1,85		3,50		3,50
08-12-05	0	1.014.300.000	537.100.000	134.300.000	27.000.000	87.300.000	0,00	0	0,00	0	0,00	0	0,00	0	0,00	0
08-01-06	0	1.014.300.000	537.100.000	134.300.000	27.000.000	87.300.000	0,00	0	0,00	0	0,00	0	0,00	0	0,00	0
08-02-06	1	117.052.211	1.014.300.000	537.100.000	134.300.000	27.000.000	87.300.000	117.052.211,06	-171.013.280.365	0,00	0,00	0	0,00	0	0,00	0
08-03-06	0	0	897.247.789	537.100.000	134.300.000	27.000.000	87.300.000	0,00	0	0,00	0	0,00	0	0,00	0	0
08-04-06	0	0	897.247.789	537.100.000	134.300.000	27.000.000	87.300.000	0,00	0	0,00	0	0,00	0	0,00	0	0
08-05-06	1	111.947.502	897.247.789	537.100.000	134.300.000	27.000.000	87.300.000	111.947.502,32	-153.591.973.189	0,00	0,00	0	0,00	0	0,00	0
08-06-06	0	0	785.300.287	537.100.000	134.300.000	27.000.000	87.300.000	0,00	0	0,00	0	0,00	0	0,00	0	0
08-07-06	0	0	785.300.287	537.100.000	134.300.000	27.000.000	87.300.000	0,00	0	0,00	0	0,00	0	0,00	0	0
08-08-06	1	103.359.550	785.300.287	537.100.000	134.300.000	27.000.000	87.300.000	103.359.549,56	-132.300.223.438	0,00	0,00	0	0,00	0	0,00	0
08-09-06	0	0	681.940.737	537.100.000	134.300.000	27.000.000	87.300.000	0,00	0	0,00	0	0,00	0	0,00	0	0
08-10-06	0	0	681.940.737	537.100.000	134.300.000	27.000.000	87.300.000	0,00	0	0,00	0	0,00	0	0,00	0	0
08-11-06	1	97.333.307	681.940.737	537.100.000	134.300.000	27.000.000	87.300.000	97.333.307,21	-115.631.968.962	0,00	0,00	0	0,00	0	0,00	0
08-12-06	0	0	584.607.430	537.100.000	134.300.000	27.000.000	87.300.000	0,00	0	0,00	0	0,00	0	0,00	0	0
08-01-07	0	0	584.607.430	537.100.000	134.300.000	27.000.000	87.300.000	0,00	0	0,00	0	0,00	0	0,00	0	0
08-02-07	1	91.406.401	584.607.430	537.100.000	134.300.000	27.000.000	87.300.000	91.406.401,33	-100.181.415.859	0,00	0,00	0	0,00	0	0,00	0
08-03-07	0	0	493.201.029	537.100.000	134.300.000	27.000.000	87.300.000	0,00	0	0,00	0	0,00	0	0,00	0	0
08-04-07	0	0	493.201.029	537.100.000	134.300.000	27.000.000	87.300.000	0,00	0	0,00	0	0,00	0	0,00	0	0
08-05-07	1	86.850.931	493.201.029	537.100.000	134.300.000	27.000.000	87.300.000	86.850.930,86	-87.458.887.372	0,00	0,00	0	0,00	0	0,00	0
08-06-07	0	0	406.350.098	537.100.000	134.300.000	27.000.000	87.300.000	0,00	0	0,00	0	0,00	0	0,00	0	0
08-07-07	0	0	406.350.098	537.100.000	134.300.000	27.000.000	87.300.000	0,00	0	0,00	0	0,00	0	0,00	0	0
08-08-07	1	80.996.415	406.350.098	537.100.000	134.300.000	27.000.000	87.300.000	80.996.415,45	-74.111.720.134	0,00	0,00	0	0,00	0	0,00	0
08-09-07	0	0	325.353.682	537.100.000	134.300.000	27.000.000	87.300.000	0,00	0	0,00	0	0,00	0	0,00	0	0
08-10-07	0	0	325.353.682	537.100.000	134.300.000	27.000.000	87.300.000	0,00	0	0,00	0	0,00	0	0,00	0	0
08-11-07	1	76.672.825	325.353.682	537.100.000	134.300.000	27.000.000	87.300.000	76.672.825,09	-63.101.735.045	0,00	0,00	0	0,00	0	0,00	0
08-12-07	0	0	248.680.857	537.100.000	134.300.000	27.000.000	87.300.000	0,00	0	0,00	0	0,00	0	0,00	0	0
08-01-08	0	0	248.680.857	537.100.000	134.300.000	27.000.000	87.300.000	0,00	0	0,00	0	0,00	0	0,00	0	0
08-02-08	1	71.335.797	248.680.857	537.100.000	134.300.000	27.000.000	87.300.000	71.335.796,82	-52.146.467.476	0,00	0,00	0	0,00	0	0,00	0
08-03-08	0	0	177.345.060	537.100.000	134.300.000	27.000.000	87.300.000	0,00	0	0,00	0	0,00	0	0,00	0	0
08-04-08	0	0	177.345.060	537.100.000	134.300.000	27.000.000	87.300.000	0,00	0	0,00	0	0,00	0	0,00	0	0
08-05-08	1	67.439.579	177.345.060	537.100.000	134.300.000	27.000.000	87.300.000	67.439.578,65	-43.228.769.918	0,00	0,00	0	0,00	0	0,00	0
08-06-08	0	0	109.905.482	537.100.000	134.300.000	27.000.000	87.300.000	0,00	0	0,00	0	0,00	0	0,00	0	0
08-07-08	0	0	109.905.482	537.100.000	134.300.000	27.000.000	87.300.000	0,00	0	0,00	0	0,00	0	0,00	0	0
08-08-08	1	62.231.755	109.905.482	537.100.000	134.300.000	27.000.000	87.300.000	62.231.754,60	-34.165.233.276	0,00	0,00	0	0,00	0	0,00	0
08-09-08	0	0	47.673.727	537.100.000	134.300.000	27.000.000	87.300.000	0,00	0	0,00	0	0,00	0	0,00	0	0
08-10-08	0	0	47.673.727	537.100.000	134.300.000	27.000.000	87.300.000	0,00	0	0,00	0	0,00	0	0,00	0	0
08-11-08	1	58.573.409	47.673.727	537.100.000	134.300.000	27.000.000	87.300.000	47.673.727,05	-21.786.893.260	8.719.745,51	-3.984.923.700	2.179.936,38	-996.230.925	0,00	0,00	0
08-12-08	0	0	528.380.254	132.120.064	27.000.000	87.300.000	0,00	0	0,00	0	0,00	0	0,00	0	0,00	0
08-01-09	0	0	528.380.254	132.120.064	27.000.000	87.300.000	0,00	0	0,00	0	0,00	0	0,00	0	0,00	0
08-02-09	1	54.731.397	528.380.254	132.120.064	27.000.000	87.300.000	0,00	0	43.785.117,51	-15.981.567.890	10.946.279,38	-3.995.391.972	0,00	0,00	0	0
08-03-09	0	0	484.595.137	121.173.784	27.000.000	87.300.000	0,00	0	0,00	0	0,00	0	0,00	0	0,00	0
08-04-09	0	0	484.595.137	121.173.784	27.000.000	87.300.000	0,00	0	0,00	0	0,00	0	0,00	0	0,00	0

FECHA	PRINCIPAL DISPONIBLE	SERIE A	SERIE B1 (G)	SERIE B2	SERIE C	SERIE D	PRINCIPAL SERIE A	VIDA MEDIA SERIE A	PRINCIPAL SERIE B 1 (G)	VIDA MEDIA SERIE B 1 (G)	PRINCIPAL SERIE B2	VIDA MEDIA SERIE B2	PRINCIPAL SERIE C	VIDA MEDIA SERIE C	PRINCIPAL SERIE D	VIDA MEDIA SERIE D	
								0		1,85		1,85		3,50		3,50	
08-05-09	1	51.855.328	0	484.595.137	121.173.784	27.000.000	87.300.000	0,00	0	41.484.262,42	-11.449.656.427	10.371.065,60	-2.862.414.107	0,00	0,00	0,00	0
08-06-09	0	0	0	443.110.875	110.802.719	27.000.000	87.300.000	0,00	0	0,00	0	0,00	0	0,00	0,00	0,00	0
08-07-09	0	0	0	443.110.875	110.802.719	27.000.000	87.300.000	0,00	0	0,00	0	0,00	0	0,00	0,00	0,00	0
08-08-09	1	47.680.807	0	443.110.875	110.802.719	27.000.000	87.300.000	0,00	0	38.144.645,41	-7.018.614.756	9.536.161,35	-1.754.653.689	0,00	0,00	0,00	0
08-09-09	0	0	0	404.966.229	101.266.557	27.000.000	87.300.000	0,00	0	0,00	0	0,00	0	0,00	0,00	0,00	0
08-10-09	0	0	0	404.966.229	101.266.557	27.000.000	87.300.000	0,00	0	0,00	0	0,00	0	0,00	0,00	0,00	0
08-11-09	1	44.787.234	0	404.966.229	101.266.557	27.000.000	87.300.000	0,00	0	35.829.787,37	-3.296.340.438	8.957.446,84	-824.085.109	0,00	0,00	0,00	0
08-12-09	0	0	0	369.136.442	92.309.110	27.000.000	87.300.000	0,00	0	0,00	0	0,00	0	0,00	0,00	0,00	0
08-01-10	0	0	0	369.136.442	92.309.110	27.000.000	87.300.000	0,00	0	0,00	0	0,00	0	0,00	0,00	0,00	0
08-02-10	1	41.680.169	0	369.136.442	92.309.110	27.000.000	87.300.000	0,00	0	33.344.134,86	0	8.336.033,72	0	0,00	0,00	0,00	0
08-03-10	0	0	0	335.792.307	83.973.077	27.000.000	87.300.000	0,00	0	0,00	0	0,00	0	0,00	0,00	0,00	0
08-04-10	0	0	0	335.792.307	83.973.077	27.000.000	87.300.000	0,00	0	0,00	0	0,00	0	0,00	0,00	0,00	0
08-05-10	1	39.401.717	0	335.792.307	83.973.077	27.000.000	87.300.000	0,00	0	31.521.373,83	2.805.402.271	7.880.343,46	701.350.568	0,00	0,00	0,00	0
08-06-10	0	0	0	304.270.933	76.092.733	27.000.000	87.300.000	0,00	0	0,00	0	0,00	0	0,00	0,00	0,00	0
08-07-10	0	0	0	304.270.933	76.092.733	27.000.000	87.300.000	0,00	0	0,00	0	0,00	0	0,00	0,00	0,00	0
08-08-10	1	36.608.407	0	304.270.933	76.092.733	27.000.000	87.300.000	0,00	0	29.286.725,56	5.300.897.327	7.321.681,39	1.325.224.332	0,00	0,00	0,00	0
08-09-10	0	0	0	274.984.208	68.771.052	27.000.000	87.300.000	0,00	0	0,00	0	0,00	0	0,00	0,00	0,00	0
08-10-10	0	0	0	274.984.208	68.771.052	27.000.000	87.300.000	0,00	0	0,00	0	0,00	0	0,00	0,00	0,00	0
08-11-10	1	34.574.395	0	274.984.208	68.771.052	27.000.000	87.300.000	0,00	0	27.659.515,74	7.551.047.796	6.914.878,93	1.887.761.949	0,00	0,00	0,00	0
08-12-10	0	0	0	247.324.692	61.856.173	27.000.000	87.300.000	0,00	0	0,00	0	0,00	0	0,00	0,00	0,00	0
08-01-11	0	0	0	247.324.692	61.856.173	27.000.000	87.300.000	0,00	0	0,00	0	0,00	0	0,00	0,00	0,00	0
08-02-11	1	32.176.743	0	247.324.692	61.856.173	27.000.000	87.300.000	0,00	0	25.741.394,13	9.395.608.859	6.435.348,53	2.348.902.215	0,00	0,00	0,00	0
08-03-11	0	0	0	221.583.298	55.420.824	27.000.000	87.300.000	0,00	0	0,00	0	0,00	0	0,00	0,00	0,00	0
08-04-11	0	0	0	221.583.298	55.420.824	27.000.000	87.300.000	0,00	0	0,00	0	0,00	0	0,00	0,00	0,00	0
08-05-11	1	30.412.958	0	221.583.298	55.420.824	27.000.000	87.300.000	0,00	0	24.330.366,60	11.045.986.436	6.082.591,65	2.761.496.609	0,00	0,00	0,00	0
08-06-11	0	0	0	197.252.931	49.338.233	27.000.000	87.300.000	0,00	0	0,00	0	0,00	0	0,00	0,00	0,00	0
08-07-11	0	0	0	197.252.931	49.338.233	27.000.000	87.300.000	0,00	0	0,00	0	0,00	0	0,00	0,00	0,00	0
08-08-11	1	27.680.696	0	197.252.931	49.338.233	27.000.000	87.300.000	0,00	0	22.144.556,91	12.090.928.072	5.536.139,23	3.022.732.018	0,00	0,00	0,00	0
08-09-11	0	0	0	175.108.374	43.802.094	27.000.000	87.300.000	0,00	0	0,00	0	0,00	0	0,00	0,00	0,00	0
08-10-11	0	0	0	175.108.374	43.802.094	27.000.000	87.300.000	0,00	0	0,00	0	0,00	0	0,00	0,00	0,00	0
08-11-11	1	25.849.883	0	175.108.374	43.802.094	27.000.000	87.300.000	0,00	0	20.679.906,08	13.193.780.078	5.169.976,52	3.298.445.020	0,00	0,00	0,00	0
08-12-11	0	0	0	154.428.468	38.632.117	27.000.000	87.300.000	0,00	0	0,00	0	0,00	0	0,00	0,00	0,00	0
08-01-12	0	0	0	154.428.468	38.632.117	27.000.000	87.300.000	0,00	0	0,00	0	0,00	0	0,00	0,00	0,00	0
08-02-12	1	23.694.645	0	154.428.468	38.632.117	27.000.000	87.300.000	0,00	0	18.955.715,80	13.837.672.531	4.738.928,95	3.459.418.133	0,00	0,00	0,00	0
08-03-12	0	0	0	135.472.752	33.893.188	27.000.000	87.300.000	0,00	0	0,00	0	0,00	0	0,00	0,00	0,00	0
08-04-12	0	0	0	135.472.752	33.893.188	27.000.000	87.300.000	0,00	0	0,00	0	0,00	0	0,00	0,00	0,00	0
08-05-12	1	22.212.779	0	135.472.752	33.893.188	27.000.000	87.300.000	0,00	0	17.770.223,31	14.571.583.116	4.442.555,83	3.642.895.779	0,00	0,00	0,00	0
08-06-12	0	0	0	117.702.529	29.450.632	27.000.000	87.300.000	0,00	0	0,00	0	0,00	0	0,00	0,00	0,00	0
08-07-12	0	0	0	117.702.529	29.450.632	27.000.000	87.300.000	0,00	0	0,00	0	0,00	0	0,00	0,00	0,00	0
08-08-12	1	20.180.697	0	117.702.529	29.450.632	27.000.000	87.300.000	0,00	0	16.144.557,65	14.723.836.578	4.036.139,41	3.680.959.144	0,00	0,00	0,00	0
08-09-12	0	0	0	101.557.971	25.414.493	27.000.000	87.300.000	0,00	0	0,00	0	0,00	0	0,00	0,00	0,00	0
08-10-12	0	0	0	101.557.971	25.414.493	27.000.000	87.300.000	0,00	0	0,00	0	0,00	0	0,00	0,00	0,00	0
08-11-12	1	18.826.790	0	101.557.971	25.414.493	27.000.000	87.300.000	0,00	0	15.061.431,97	15.121.677.693	3.765.357,99	3.780.419.423	0,00	0,00	0,00	0
08-12-12	0	0	0	86.496.539	21.649.135	27.000.000	87.300.000	0,00	0	0,00	0	0,00	0	0,00	0,00	0,00	0
08-01-13	0	0	0	86.496.539	21.649.135	27.000.000	87.300.000	0,00	0	0,00	0	0,00	0	0,00	0,00	0,00	0
08-02-13	1	17.227.537	0	86.496.539	21.649.135	27.000.000	87.300.000	0,00	0	13.782.029,38	15.105.104.197	3.445.507,34	3.776.276.049	0,00	0,00	0,00	0
08-03-13	0	0	0	72.714.510	18.203.627	27.000.000	87.300.000	0,00	0	0,00	0	0,00	0	0,00	0,00	0,00	0
08-04-13	0	0	0	72.714.510	18.203.627	27.000.000	87.300.000	0,00	0	0,00	0	0,00	0	0,00	0,00	0,00	0
08-05-13	1	16.134.807	0	72.714.510	18.203.627	27.000.000	87.300.000	0,00	0	12.907.845,77	15.295.797.236	3.226.961,44	3.823.949.309	0,00	0,00	0,00	0
08-06-13	0	0	0	59.806.664	14.976.666	27.000.000	87.300.000	0,00	0	0,00	0	0,00	0	0,00	0,00	0,00	0
08-07-13	0	0	0	59.806.664	14.976.666	27.000.000	87.300.000	0,00	0	0,00	0	0,00	0	0,00	0,00	0,00	0
08-08-13	0	189.083.330	0	59.806.664	14.976.666	27.000.000	87.300.000	0,00	0	59.806.664,20	76.373.110.181	14.976.666,05	19.125.202.545	27.000.000,00	34.479.000.000	87.300.000,00	111.482.100.000