

**F.T.:SANTANDER CONSUMER SPAIN 2016-2**

SANTANDER DE TITULIZACION, S.G.F.T, S.A.  
C/ JUAN IGNACIO LUCA DE TENA 13  
28027 MADRID  
[santanderdetitulizacion@gruposantander.com](mailto:santanderdetitulizacion@gruposantander.com)

DENOMINACION DEL FONDO:	F.T.: SANTANDER CONSUMER SPAIN AUTO 2016-2		
INFORMACIÓN CORRESPONDIENTE AL:	TRIMESTRE/SEMESTRE:	20/11/2023 - 20/02/2024	AÑO: 2024
Personas que asumen la responsabilidad de esta información y cargos que ocupan:	Firma:		
JUAN CARLOS BERZAL VALERO - DIRECTOR GENERAL			

### I. DATOS GENERALES SOBRE EL FONDO

Fecha de Constitución del Fondo	5 de diciembre de 2016	Agencia de pago de Bonos	BANCO SANTANDER	
Fecha de Desembolso BT's	9 de diciembre de 2016	Negociación Mercado	AIAF	
Fecha Final Amortización	5 de septiembre de 2033	Agencias de calificación	FITCH MOODYS	
Sociedad Gestora	SANTANDER DE TITULIZACION, S.G.F.T, S.A.	Calificación	Inicial	Actual
	SANTANDER CONSUMER	BONOS SERIE A	AA / Aa2	AA+ (sf) / Aa1 (sf)
		BONOS SERIE B	A+ / A2	AA+ (sf) / Aa1 (sf)
		BONOS SERIE C	BBB / Baa1	AA+ (sf) / Aa1 (sf)
		BONOS SERIE D	BB+ / Baa3	AA+ (sf) / A1 (sf)
		BONOS SERIE E	BB- / Ba1	A (sf) / Ba1 (sf)
		BONOS SERIE F	Sin calificar / Sin calificar	Sin calificar / Sin calificar

### II. VALORES EMITIDOS POR EL FONDO: BONOS DE TITULIZACION

SERIES PRELACION CÓDIGO ISIN	Nº BONOS	NOMINAL EN CIRCULACIÓN			
			Inicial	Actual	%Act/In
BONOS SERIE A ES0305213003	5524	Nominal Unitario	100.000,00 €	9.335,32 €	
		Nominal Total	552.400.000,00 €	51.568.307,68 €	9,34%
BONOS SERIE B ES0305213011	260	Nominal Unitario	100.000,00 €	100.000,00 €	
		Nominal Total	26.000.000,00 €	26.000.000,00 €	100,00%
BONOS SERIE C ES0305213029	358	Nominal Unitario	100.000,00 €	100.000,00 €	
		Nominal Total	35.800.000,00 €	35.800.000,00 €	100,00%
BONOS SERIE D ES0305213037	195	Nominal Unitario	100.000,00 €	100.000,00 €	
		Nominal Total	19.500.000,00 €	19.500.000,00 €	100,00%
BONOS SERIE E ES0305213045	163	Nominal Unitario	100.000,00 €	100.000,00 €	
		Nominal Total	16.300.000,00 €	16.300.000,00 €	100,00%
BONOS SERIE F ES0305213052	130	Nominal Unitario	100.000,00 €	100.000,00 €	
		Nominal Total	13.000.000,00 €	13.000.000,00 €	100,00%

AMORTIZACION E INTERESES BONOS					
Actual			Próximo		
Fecha Amortización Periodo Actual 20 de febrero de 2024			Fecha Próximo Cupón 20 de mayo de 2024		
	Amortización de los Bonos	Intereses Brutos Bonos	Tipo de Interés	Importe Bruto Próximo Cupón	Importe Neto Próximo Cupón
BONOS SERIE A	4,294,75 €	31,35 €	0,900%	21,00 €	17,01 €
BONOS SERIE B	0,00 €	536,67 €	2,100%	525,00 €	425,25 €
BONOS SERIE C	0,00 €	792,22 €	3,100%	775,00 €	627,75 €
BONOS SERIE D	0,00 €	1.303,33 €	5,100%	1.275,00 €	1.032,75 €
BONOS SERIE E	0,00 €	1.610,00 €	6,300%	1.575,00 €	1.275,75 €
BONOS SERIE F	0,00 €	2.811,11 €	11,000%	2.750,00 €	2.227,50 €
Amortización devengada no pagada	0,00 €				
Amortización Calendario	NO				

### III. ACTIVOS ADQUIRIDOS POR EL FONDO: DERECHOS DE CRÉDITO

DERECHOS DE CRÉDITO	A LA EMISIÓN	SITUACIÓN ACTUAL
Número de Derechos de Crédito	54.238	29.825
Saldo Pendiente de Amortizar Derechos	650.000.032,78 €	153.394.542,98 €
Importes Unitarios Derechos Vivos	11.984,22 €	5.143,15 €
Tipos de Interés	8,83%	7,96%

TASAS DE AMORTIZACIÓN ANTICIPADA	SITUACIÓN ACTUAL
Tasa mensual actual anualizada:	11,79%
Tasa últimos 12 meses anualizada:	10,30%
Tasa anualizada desde Constitución del Fondo	10,73%

MOROSIDAD ACTUAL	Hasta 1 mes	De 1 a 6 meses	Mayor de 6 meses
Deuda Vencida(Principal+Intereses)	275.526,13 €	671.736,71 €	708.415,41 €
Deuda Pendiente de vencimiento	0,00	0,00	152.009.223,38 €
Deuda Total	275.526,13 €	671.736,71 €	152.717.638,79 €

**F.T.: SANTANDER CONSUMER SPAIN AUTO 2016-2****INFORME TRIMESTRAL BONOS DE TITULIZACIÓN**

20 de febrero de 2024

<b>BONOS TITULIZACIÓN. PRINCIPAL</b>	
Saldo anterior	185.892.506,68 €
Amortizaciones	23.724.199,00 €
Saldo actual	162.168.307,68 €
% sobre saldo inicial	24,46%
Amortización devengada no pagada	0,00 €

<b>DATOS</b>	
Fecha de determinación	13/02/2024
Fecha de Pago de Cupón Actual	20/02/2024
Fecha de Pago de Cupón Anterior	20/11/2023
Número de días	92
Próxima Fecha de Pago	20/05/2024

<b>BONOS DE TITULIZACIÓN. INTERESES</b>	
Intereses pagados Serie A	173.177,40 €
Intereses pagados Serie B	139.534,20 €
Intereses pagados Serie C	283.614,76 €
Intereses pagados Serie D	254.149,35 €
Intereses pagados Serie E	262.430,00 €
Intereses pagados Serie F	365.444,30 €
Intereses devengados no pagados	0,00 €

<b>VIDA RESIDUAL (AÑOS)</b>		
	<b>INICIAL</b>	<b>20/02/2024</b>
BONOS SERIE A	6,09	0,25
BONOS SERIE B	8,75	0,25
BONOS SERIE C	9,29	0,25
BONOS SERIE D	9,33	0,25
BONOS SERIE E	9,33	0,25
BONOS SERIE F	9,33	0,25

En cumplimiento de lo establecido en el folleto informativo con respecto al Reglamento (UE) NO 575/2013, Santander Consumer mantiene el compromiso de retener en este fondo de titulización, de manera constante, un interés económico neto significativo.

**F.T.: SANTANDER CONSUMER SPAIN AUTO 2016-2**

**INFORME TRIMESTRAL DERECHOS DE CREDITO**

20 de febrero de 2024

**DERECHOS DE CRÉDITO. PRINCIPAL**

Saldo anterior	177.507.058,08 €
Amortizaciones	24.112.515,10 €
Saldo actual	153.394.542,98 €
Número de derechos de crédito	29.825

**DERECHOS DE CRÉDITO EN MOROSIDAD**

	HASTA 30 DIAS	30 A 60 DIAS	60 A 90 DIAS	90 A 180 DIAS	MAS 180 DIAS
Principal	228.608,64 €	158.545,86 €	156.199,36 €	240.305,74 €	601.660,00 €
Intereses	46.917,49 €	33.890,24 €	32.726,01 €	50.069,50 €	106.755,41 €
Saldo de los derechos de crédito	7.296.794,05 €	2.987.485,03 €	1.927.853,77 €	1.965.747,24 €	2.260.492,15 €
Número de derechos de crédito	1.162	431	294	309	422
% sobre saldo de los derechos de crédito	4,76%	1,95%	1,26%	1,28%	1,47%

**PRÉSTAMOS EN WRITE OFF**

Write Off acumulado Fecha Pago anterior	7.178.703,97 €
Write Off trimestre	75.984,52 €
Write Off acumulados actuales	7.254.688,49 €

**F.T.: SANTANDER CONSUMER SPAIN AUTO 2016-2**

**INFORME TRIMESTRAL DERECHOS DE CREDITO**

20 de febrero de 2024

PERDIDAS DE LA CARTERA	
Saldo anterior	13.629.295,90 €
Diferencia	918.882,52 €
Saldo actual	14.548.178,42 €

**F.T.: SANTANDER CONSUMER SPAIN AUTO 2016-2**

**ESTADO DE ORIGEN Y APLICACIÓN DE FONDOS Y CUENTA DE TESORERÍA**

20 de febrero de 2024

<b>ORIGEN</b>	<b>26.600.236,31 €</b>
<b>PRINCIPAL COBRADO</b>	
Amortización derechos de crédito	23.029.895,12 €
Contenciosos - Judiciales	201.308,73 €
<b>INTERESES COBRADOS</b>	
Intereses de derechos de crédito	3.369.032,46 €
Intereses de reinversión	0,00 €
<b>PAGO INTERESES DEVENGADOS</b>	<b>0,00 €</b>
<b>OTROS</b>	<b>0,00 €</b>
<b>SALDO CUENTA PRINCIPALES</b>	<b>0,00 €</b>

<b>ESTADO CUENTA DE TESORERÍA</b>	<b>13.000.000,00 €</b>
<b>FONDO DE RESERVA</b>	
Saldo anterior	13.000.000,00 €
Diferencia en el período	0,00 €
Saldo actual	13.000.000,00 €

<b>ESTADO CUENTA DE PRINCIPALES</b>	<b>0,00 €</b>
Saldo anterior	0,00 €
Diferencia en el período	0,00 €
Saldo actual	0,00 €

<b>APLICACIÓN</b>	<b>26.600.236,31 €</b>
<b>GASTOS ORDINARIOS</b>	<b>48.161,50 €</b>
COMISION SOCIEDAD GESTORA	17.500,00 €
RESULTADO NETO SWAP	0,00 €
<b>INTERESES BONOS SERIE A</b>	<b>173.177,40 €</b>
INTERESES BONOS SERIE B	139.534,20 €
INTERESES BONOS SERIE C	283.614,76 €
INTERESES BONOS SERIE D	254.149,35 €
INTERESES BONOS SERIE E	262.430,00 €
AMORTIZACIÓN BONOS	23.724.199,00 €
DOTACIÓN CUENTA DE PRINCIPALES	0,00 €
INTERESES SERIE F	365.444,30 €
INTERESES PRÉSTAMO SUBORDINADO	0,00 €
AMORTIZACIÓN PTO SUBORDINADO	0,00 €
COMISIONES A FAVOR DE SCF	1.332.025,80 €
REMANENTE	0,00 €

**F.T.: SANTANDER CONSUMER SPAIN AUTO 2016-2**

**MEJORA CREDITICIA Y PRÉSTAMO SUBORDINADO**

20 de febrero de 2024

<b>MEJORA DE CRÉDITO</b>		
<b>CONCEPTOS</b>	<b>INICIAL</b>	<b>20 de febrero de 2024</b>
EMISIÓN SUBORDINADA	97.600.000,00 € (15,02%)	97.600.000,00 € (63,63%)
FONDO DE RESERVA	13.000.000,00 € (2,00)%	13.000.000,00 € (8,47%)

<b>PRÉSTAMOS SUBORDINADOS</b>		
<b>CONCEPTOS</b>	<b>INICIAL</b>	<b>20 de febrero de 2024</b>
PRESTAMO SUBORDINADO		
Saldo vivo	4.375.000,00 €	0,00 €
Tipo de interés	3,027%	---

**FONDO DE TITULIZACIÓN  
SANTANDER CONSUMER SPAIN 2016-2**

Fecha: 20 de febrero de 2024

**INFORME HISTÓRICO DE MOROSIDAD**

MOROSIDAD HISTÓRICA					
	feb.-23	may.-23	ago.-23	nov.-23	feb.-24
<b>DE 15 A 30 DIAS</b>	4,0679%	2,4447%	3,9063%	4,5376%	4,7569%
<b>DE 30 A 60 DIAS</b>	1,5544%	2,6070%	1,8558%	2,0020%	1,9476%
<b>DE 60 A 90 DIAS</b>	1,1853%	1,6070%	1,2098%	1,4642%	1,2568%
<b>DE 90 A 180 DIAS</b>	1,4342%	1,6819%	1,2254%	1,3227%	1,2815%
<b>MÁS DE 180 DIAS</b>	1,1690%	1,2785%	1,2215%	1,2770%	1,4736%

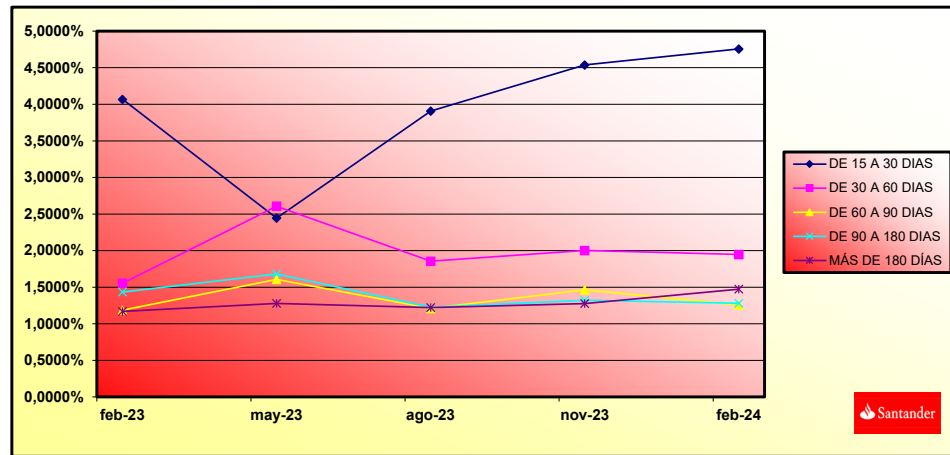



**SANTANDER CONSUMER SPAIN AUTO 2016-2**  
**FONDO DE TITULIZACIÓN**

TIPO DE VEHICULO USADO/NUEVO		Type of vehicle new/used			
		SALDO VIVO(MILES)	% SALDO VIVO	Nº. DC	% Nº. DC
		Outstanding Principal(M)	%	Number	%
VEHICULOS NUEVOS	<i>New vehicles</i>	112.013,20	73,02%	19.069	63,94%
VEHICULOS USADOS	<i>Used cars</i>	41.381,30	26,98%	10.756	36,06%
<b>TOTALS(€)</b>		<b>153.394.542,98</b>	<b>100%</b>	<b>29.825</b>	<b>100%</b>

TIPO DE VEHICULO DISTINTO TURISMO-TODO TERRENO		Type of vehicle			
		SALDO VIVO(MILES)	% SALDO VIVO	Nº. DC	% Nº. DC
		Outstanding Principal(M)	%	Number	%
TURISMO Y TODO TERRENO	<i>Passenger car and Four-wheel drive vehicles</i>	141.342,00	92,14%	27.618	92,60%
INDUSTRIAL LIGERO	<i>Light commercial vehicles</i>	7.675,96	5,00%	1.244	4,17%
DERIVADO DEL TURISMO	<i>Passenger car derivatives</i>	4.368,53	2,85%	962	3,23%
AUTOCARES Y AUTOBUSES	<i>Buses</i>	8,01	0,01%	1	0,00%
<b>TOTALS(€)</b>		<b>153.394.542,98</b>	<b>100%</b>	<b>29.825</b>	<b>100%</b>

PERSONA FISICA/JURIDICA		Natural person/Corporate body			
		SALDO VIVO(MILES)	% SALDO VIVO	Nº. DC	% Nº. DC
		Outstanding Principal(M)	%	Number	%
PERSONA FISICA	<i>Natural person</i>	148.769,05	96,98%	28.835	96,60%
PERSONA JURIDICA	<i>Corporate Body</i>	4.625,49	3,02%	990	3,40%
<b>TOTALS(€)</b>		<b>153.394.542,98</b>	<b>100%</b>	<b>29.825</b>	<b>100%</b>

SALDO POR DEUDOR		Most important debtor	
		SALDO VIVO	% SALDO VIVO
		Outstanding Principal	%
MAYOR DEUDOR	<i>Largest Debtor 1</i>	83.654,66	0,05%
RESTO DE DEUDORES	<i>Rest of debtors</i>	153.310.888,32	99,95%
<b>TOTALS(€)</b>		<b>153.394.542,98</b>	<b>100%</b>

VTO MEDIO PONDERADO DE LOS DC <i>Term maturity</i>				
	SALDO VIVO(MILES)	% SALDO VIVO	Nº. DC	% Nº. DC
	<i>Outstanding Principal(M)</i>	%	<i>Number</i>	%
01/01/2024-31/12/2024	11.477,05	7,48%	8.812	29,55%
01/01/2025-31/12/2025	29.103,72	18,97%	7.592	25,46%
01/01/2026-31/12/2026	39.164,04	25,53%	6.243	20,93%
01/01/2027-31/12/2027	27.930,31	18,21%	3.217	10,79%
01/01/2028-31/12/2028	23.070,19	15,04%	2.123	7,12%
01/01/2029-31/12/2029	22.500,72	14,67%	1.827	6,13%
01/01/2030-05/03/2030	148,44	0,10%	11	0,04%
<b>TOTALS(€)</b>	<b>153.394.542,98</b>	<b>100,00%</b>	<b>29.825</b>	<b>100,00%</b>

<b>VENCIMIENTO MEDIO PONDERADO</b> <i>Weighted average maturity date</i>	12/02/2027
--	------------

DISTRIBUCION POR COMUNIDADES AUTONOMAS <i>Autonomous region</i>				
	SALDO VIVO(MILES)	% SALDO VIVO	Nº. DC	% Nº. DC
	<i>Outstanding Principal(M)</i>	%	<i>Number</i>	%
Andalucia	36.876,63	24,04%	7.457	25,00%
Aragon	4.002,75	2,61%	725	2,43%
Asturias	2.689,35	1,75%	507	1,70%
Baleares	3.577,90	2,33%	785	2,63%
Canarias	10.612,86	6,92%	2.091	7,01%
Cantabria	1.636,53	1,07%	318	1,07%
Castilla-Leon	6.060,57	3,95%	1.002	3,36%
Castilla-La Mancha	5.529,62	3,60%	1.119	3,75%
Cataluña	25.806,29	16,82%	4.513	15,13%
Valencia	16.529,26	10,78%	3.421	11,47%
Extremadura	4.015,05	2,62%	799	2,68%
Galicia	9.053,91	5,90%	1.709	5,73%
Madrid	13.932,16	9,08%	2.885	9,67%
Murcia	5.483,79	3,57%	1.073	3,60%
Navarra	2.035,88	1,33%	362	1,21%
Pais Vasco	3.828,60	2,50%	745	2,50%
La Rioja	1.158,23	0,76%	207	0,69%
Ceuta	179,79	0,12%	31	0,10%
Melilla	385,25	0,25%	76	0,25%
<b>TOTALS(€)</b>	<b>153.394.542,98</b>	<b>100%</b>	<b>29.825</b>	<b>100%</b>

IMPORTE PENDIENTE DEL PRESTAMO		<i>Outstanding Principal by loan</i>			
	SALDO VIVO(MILES)	% SALDO VIVO	Nº. DC	% Nº. DC	
	<i>Outstanding Principal(M)</i>	%	<i>Number</i>	%	
0,10 - 9.999,99	103.327,07	67,36%	26.021	87,25%	
10.000,00 - 19.999,99	46.633,99	30,40%	3.658	12,26%	
20.000,00 - 29.999,99	3.082,05	2,01%	136	0,46%	
30.000,00 - 39.999,99	269,15	0,18%	8	0,03%	
40.000,00 - 41.827,33	82,26	0,05%	2	0,01%	
<b>TOTALS(€)</b>	<b>153.394.542,98</b>	<b>100%</b>	<b>29.825</b>	<b>100%</b>	

% ENTRADA SOBRE VALOR DEL VEHICULO		<i>(%) Amount granted as regards the value of the vehicle</i>			
	SALDO VIVO(MILES)	% SALDO VIVO	Nº. DC	% Nº. DC	
	<i>Outstanding Principal(M)</i>	%	<i>Number</i>	%	
<5	17.692,24	11,53%	3.185	10,68%	
5-9	20.257,40	13,21%	3.375	11,32%	
10-14	26.868,36	17,52%	4.698	15,75%	
15-20	19.971,88	13,02%	3.788	12,70%	
>20	68.604,63	44,72%	14.779	49,55%	
<b>TOTALS(€)</b>	<b>153.394.542,98</b>	<b>100%</b>	<b>29.825</b>	<b>100%</b>	

SCORING COCHE NUEVO		<i>Scoring new car</i>			
	SALDO VIVO(MILES)	% SALDO VIVO	Nº. DC	% Nº. DC	
	<i>Outstanding Principal(M)</i>	%	<i>Number</i>	%	
<545	15.955,95	10,40%	2.217	7,43%	
545-800	96.057,26	62,62%	16.852	56,50%	
COCHE USADO <i>Used car</i>	41.381,30	26,98%	10.756	36,06%	
<b>TOTALS(€)</b>	<b>153.394.542,98</b>	<b>100%</b>	<b>29.825</b>	<b>100%</b>	

SCORING COCHE USADO		Scoring used car			
		SALDO VIVO(MILES)	% SALDO VIVO	Nº. DC	% Nº. DC
		Outstanding Principal(M)	%	Number	%
<539		13.565,87	8,84%	3.382	11,34%
539-800		27.815,44	18,13%	7.374	24,72%
COCHE NUEVO <i>New car</i>		112.013,21	73,02%	19.069	63,94%
<b>TOTALS(€)</b>		<b>153.394.542,98</b>	<b>100%</b>	<b>29.825</b>	<b>100%</b>

TIPO DE OCUPACION DEL DEUDOR		Employment Status			
		SALDO VIVO(MILES)	% SALDO VIVO	Nº. DC	% Nº. DC
		Outstanding Principal(M)	%	Number	%
TRABAJADOR POR CUENTA PROPIA	<i>Self-employed</i>	19.700,03	12,84%	3.336	11,19%
NO TRABAJA	<i>Does not work</i>	2.886,99	1,88%	640	2,15%
RESTO	<i>Rest</i>	130.807,52	85,28%	25.849	86,67%
<b>TOTALS(€)</b>		<b>153.394.542,98</b>	<b>100%</b>	<b>29.825</b>	<b>100%</b>

TIPO DE INTERES		Interest rate			
%		SALDO VIVO(MILES)	% SALDO VIVO	Nº. DC	% Nº. DC
		Outstanding Principal(M)	%	Number	%
5,00 - 5,99		29.359,88	19,14%	4.840	16,23%
6,00 - 6,99		13.408,13	8,74%	2.456	8,23%
7,00 - 7,99		31.498,89	20,53%	6.192	20,76%
8,00 - 8,99		63.188,45	41,19%	12.876	43,17%
9,00 - 9,99		11.991,74	7,82%	2.721	9,12%
10,00 - 11,99		3.947,42	2,57%	740	2,48%
<b>TOTALS(€)</b>		<b>153.394.542,98</b>	<b>100%</b>	<b>29.825</b>	<b>100%</b>

<b>TIPO DE INTERÉS MEDIO PONDERADO</b> <i>Weighted average interest rate</i>	7,94%
--	-------

**F.T.: SANTANDER CONSUMER SPAIN AUTO 2016-2**

**DEFINICIONES**

**20 de febrero de 2024**

**FECHA DE DETERMINACIÓN** Será la fecha en que la Sociedad Gestora, en nombre del Fondo, realizará los cálculos necesarios para distribuir los fondos disponibles existentes a dicha fecha, de acuerdo con el orden de prelación de pagos descrito en el Folleto Informativo. Todos los datos de los Activos Titulizados (Saldo Vivo DC's, tablas de morosidad, propiedades transitorias, datos estadísticos, etc.) están referidos a dicha fecha.

**WRITE OFF** Préstamos con cuotas pendientes con antigüedad igual o superior a 12 ó 18 meses (según Folleto Informativo).

**PÉRDIDAS DE LA CARTERA** Aquellos préstamos cuya deuda el Cedente considera que no va a recuperar (neto de recuperaciones).

**PRÉSTAMOS FALLIDOS** Aquellos préstamos cuya deuda el Cedente considera que no va a recuperar, o aquellos préstamos que tienen cuotas pendientes con antigüedad.

**VIDA RESIDUAL** Cálculo realizado sin el ejercicio de la opción de clean-up call.

**SALDO ACUMULADO DE PRÉSTAMOS FALLIDOS** Saldo acumulado de los Derechos de Crédito derivados de Préstamos Fallidos, teniendo en cuenta los importes recobrados.

**FONDO DE TITULIZACIÓN SANTANDER CONSUMER SPAIN 2016-2**

Tasa mensual actual anualizada / Monthly Single Rate	<b>11,79%</b>
Tasa últimos 12 meses anualizada / Average 12 Month Single Rate	<b>10,30%</b>
Tasa anualizada desde Constitución / Prepayment Rate from Constitution	<b>10,73%</b>

Fecha / Date	Principal Pendiente / Ppal Outstanding Fecha Constitución		Vector Prepagos / Prepayment Vector	Fin de mes / Remaining end of month	Caída mensual media / Average Single Monthlv	TACP / CPR	Caída mensual/ Single Monthly Mortality	TACP Mensual / Monthly CPR	Ppal Pte después Prepagos / Outstanding after Prepayment
	656.168.281,23		100,00%	100,00%					<b>656.168.281,23</b>
28-feb.-21	640.563.070,86	<b>639.245.604,56</b>	99,06%	99,79%	0,21%	2,44%	<b>0,21%</b>	<b>2,44%</b>	634.532.039,13
31-mar.-21	624.852.357,07	<b>614.433.465,00</b>	98,13%	98,33%	0,84%	9,60%	<b>1,46%</b>	<b>16,23%</b>	613.141.523,45
30-abr.-21	609.035.334,13	<b>593.134.536,49</b>	97,20%	97,39%	0,88%	10,04%	<b>0,96%</b>	<b>10,92%</b>	591.994.216,55
31-may.-21	593.111.282,66	<b>573.280.972,38</b>	96,29%	96,66%	0,85%	9,70%	<b>0,75%</b>	<b>8,66%</b>	571.087.715,16
30-jun.-21	579.279.040,03	<b>553.737.798,15</b>	95,38%	95,59%	0,90%	10,26%	<b>1,10%</b>	<b>12,46%</b>	552.517.585,49
31-jul.-21	565.353.199,22	<b>535.541.531,52</b>	94,48%	94,73%	0,90%	10,27%	<b>0,90%</b>	<b>10,32%</b>	534.158.080,64
31-ago.-21	551.333.126,89	<b>517.759.396,26</b>	93,59%	93,91%	0,89%	10,21%	<b>0,86%</b>	<b>9,87%</b>	516.007.120,48
30-sep.-21	537.218.185,40	<b>500.813.538,26</b>	92,71%	93,22%	0,87%	9,99%	<b>0,73%</b>	<b>8,43%</b>	498.062.644,74
31-oct.-21	523.007.732,81	<b>483.642.658,63</b>	91,84%	92,47%	0,87%	9,91%	<b>0,80%</b>	<b>9,24%</b>	480.322.612,79
30-nov.-21	508.701.122,83	<b>465.901.526,46</b>	90,97%	91,59%	0,88%	10,01%	<b>0,96%</b>	<b>10,92%</b>	462.785.003,49
31-dic.-21	495.679.710,33	<b>448.848.659,67</b>	90,12%	90,55%	0,90%	10,26%	<b>1,13%</b>	<b>12,74%</b>	446.693.241,27
31-ene.-22	482.570.186,27	<b>432.522.945,59</b>	89,27%	89,63%	0,91%	10,37%	<b>1,02%</b>	<b>11,57%</b>	430.784.813,24
28-feb.-22	469.371.954,43	<b>416.872.619,00</b>	88,43%	88,81%	0,91%	10,37%	<b>0,91%</b>	<b>10,37%</b>	415.057.906,97
31-mar.-22	456.084.414,56	<b>398.804.787,92</b>	87,60%	87,44%	0,95%	10,87%	<b>1,55%</b>	<b>17,06%</b>	399.510.727,29
30-abr.-22	442.706.962,34	<b>384.249.149,21</b>	86,77%	86,80%	0,94%	10,71%	<b>0,74%</b>	<b>8,51%</b>	384.141.496,19
31-may.-22	429.238.989,35	<b>369.404.423,21</b>	85,95%	86,06%	0,93%	10,65%	<b>0,85%</b>	<b>9,70%</b>	368.948.452,63
30-jun.-22	417.657.772,36	<b>354.926.042,12</b>	85,14%	84,98%	0,95%	10,85%	<b>1,26%</b>	<b>14,06%</b>	355.613.922,47
31-jul.-22	405.998.189,14	<b>341.448.420,33</b>	84,34%	84,10%	0,96%	10,90%	<b>1,03%</b>	<b>11,73%</b>	342.431.684,57
31-ago.-22	394.259.709,40	<b>328.648.960,55</b>	83,55%	83,36%	0,95%	10,86%	<b>0,88%</b>	<b>10,09%</b>	329.400.232,51
30-sep.-22	382.441.799,29	<b>315.594.633,90</b>	82,76%	82,52%	0,96%	10,89%	<b>1,00%</b>	<b>11,41%</b>	316.518.074,28
31-oct.-22	370.543.921,31	<b>303.159.745,29</b>	81,98%	81,81%	0,95%	10,84%	<b>0,86%</b>	<b>9,80%</b>	303.783.732,10
30-nov.-22	358.565.534,36	<b>290.540.939,23</b>	81,21%	81,03%	0,95%	10,84%	<b>0,96%</b>	<b>10,94%</b>	291.195.742,30
31-dic.-22	348.090.370,70	<b>279.188.017,91</b>	80,45%	80,21%	0,95%	10,87%	<b>1,02%</b>	<b>11,53%</b>	280.027.153,50
31-ene.-23	337.544.325,10	<b>267.779.609,09</b>	79,69%	79,33%	0,96%	10,93%	<b>1,09%</b>	<b>12,32%</b>	268.986.575,13
28-feb.-23	326.926.917,91	<b>257.408.396,58</b>	78,94%	78,74%	0,95%	10,84%	<b>0,75%</b>	<b>8,65%</b>	258.072.739,94
31-mar.-23	316.237.666,28	<b>245.719.900,13</b>	78,20%	77,70%	0,97%	10,99%	<b>1,31%</b>	<b>14,68%</b>	247.284.392,81
30-abr.-23	305.476.084,04	<b>235.727.199,62</b>	77,46%	77,17%	0,96%	10,88%	<b>0,69%</b>	<b>7,94%</b>	236.620.290,59
31-may.-23	294.641.681,76	<b>225.697.390,24</b>	76,73%	76,60%	0,95%	10,80%	<b>0,73%</b>	<b>8,46%</b>	226.079.201,99
30-jun.-23	285.380.127,49	<b>216.032.441,91</b>	76,01%	75,70%	0,96%	10,88%	<b>1,18%</b>	<b>13,23%</b>	216.911.117,88
31-jul.-23	276.055.903,37	<b>206.897.977,93</b>	75,29%	74,95%	0,96%	10,89%	<b>0,99%</b>	<b>11,29%</b>	207.848.446,02
31-ago.-23	266.668.585,33	<b>198.169.373,56</b>	74,58%	74,31%	0,95%	10,86%	<b>0,85%</b>	<b>9,70%</b>	198.890.142,13
30-sep.-23	257.217.746,43	<b>189.860.848,71</b>	73,88%	73,81%	0,94%	10,76%	<b>0,67%</b>	<b>7,78%</b>	190.035.171,94
31-oct.-23	247.702.956,87	<b>181.799.169,80</b>	73,19%	73,39%	0,93%	10,64%	<b>0,57%</b>	<b>6,61%</b>	181.282.511,03
30-nov.-23	238.123.783,89	<b>172.976.837,88</b>	72,50%	72,64%	0,94%	10,67%	<b>1,03%</b>	<b>11,63%</b>	172.631.144,77
31-dic.-23	229.750.826,97	<b>165.156.823,05</b>	71,81%	71,89%	0,94%	10,70%	<b>1,04%</b>	<b>11,80%</b>	164.992.847,12
31-ene.-24	221.321.213,04	<b>157.442.774,17</b>	71,14%	71,14%	0,94%	10,73%	<b>1,04%</b>	<b>11,79%</b>	157.442.774,17

**FLUJOS POR CADA BONO SIN RETENCIÓN PARA EL TOMADOR (Euros)**  
**FLows FOR EVERY BOND WITHOUT WITHHOLDING FOR THE HOLDER (Euros)**  
**TACP / CPR: 10,73%**

	Bonos Serie A / Series A Bonds			Bonos Serie B / Series B Bonds			Bonos Serie C / Series C Bonds			Bonos Serie D / Series D Bonds			Bonos Serie E / Series E Bonds			Bonos Serie F / Series F Bonds		
Fecha de Pago / Payment Date	Principal Amortizado/ Principal Repayment	Intereses Brutos / Gross Interest	Flujo Total / Total Flow	Principal Amortizado/ Principal Repayment	Intereses Brutos / Gross Interest	Flujo Total / Total Flow	Principal Amortizado/ Principal Repayment	Intereses Brutos / Gross Interest	Flujo Total / Total Flow	Principal Amortizado/ Principal Repayment	Intereses Brutos / Gross Interest	Flujo Total / Total Flow	Principal Amortizado/ Principal Repayment	Intereses Brutos / Gross Interest	Flujo Total / Total Flow	Principal Amortizado/ Principal Repayment	Intereses Brutos / Gross Interest	Flujo Total / Total Flow
<b>TOTAL:</b>	<b>9.335,32</b>	<b>97,78</b>	<b>9.433,10</b>	<b>100.000,00</b>	<b>1.343,34</b>	<b>101.343,34</b>	<b>100.000,00</b>	<b>1.589,92</b>	<b>101.589,92</b>	<b>100.000,00</b>	<b>2.083,07</b>	<b>102.083,07</b>	<b>100.000,00</b>	<b>2.378,96</b>	<b>102.378,96</b>	<b>100.000,00</b>	<b>3.537,86</b>	<b>103.537,86</b>
20/02/2024																		
20/05/2024	9.335,32	97,78	9.433,10	100.000,00	1.343,34	101.343,34	100.000,00	1.589,92	101.589,92	100.000,00	2.083,07	102.083,07	100.000,00	2.378,96	102.378,96	100.000,00	3.537,86	103.537,86