

# **EMPRESAS BANESTO 4 FONDO DE TITULIZACION DE ACTIVOS**

**MARIA JOSE HERENCIAS PALOMINO  
ANALYST**

**SANTANDER DE TITULIZACION, S.G.F.T, S.A.  
CIUDAD GRUPO SANTANDER  
28660 BOADILLA DEL MONTE  
[marjherencias@gruposantander.com](mailto:marjherencias@gruposantander.com)  
Tel: 912893300**

NAME OF THE FUND: **EMPRESAS BANESTO 4 FONDO DE TITULIZACION DE ACTIVOS**

INFORMATION AT: QUARTER/SEMESTER: **March 18, 2010 - June 18, 2010** YEAR: **2010**

Acting on behalf of Santander de Titulización S.G.F.T., S.A. as General Manager	Signature:
IGNACIO ORTEGA GAVARA - GENERAL MANAGER	

### I. DATA OF THE FUND

Constitution Date	May 26, 2009	Paying Agent	BANESTO	
Disbursement Date	May 29, 2009	Negotiation Market	AIAF	
Final Date of Redemption	September 18, 2050	Ratings Agencies	MOODY'S ESPAÑA	
Management Company	SANTANDER DE TITULIZACION, S.G.F.T., S.A.	Rating	Initial	Current
	BANESTO	CLASS A	Aaa	Aaa
		CLASS B	A1	A1
		CLASS C	Baa3	Baa3

### II. SECURITIES ISSUED CHARGED TO THE FUND: SECURITISATION BONDS

CLASS PRIORITY ISIN CODE	NUM BONDS	NOMINAL			
			Initial	Current	%Act/In
CLASS A ES0330863004	16.600	Nominal per Bond	100.000,00	51.480,60	
		Total Nominal	1.660.000.000,00	854.577.960,00	51,48%
CLASS B ES0330863012	2.075	Nominal per Bond	100.000,00	100.000,00	
		Total Nominal	207.500.000,00	207.500.000,00	100,00 %
CLASS C ES0330863020	2.075	Nominal per Bond	100.000,00	100.000,00	
		Total Nominal	207.500.000,00	207.500.000,00	100,00 %

REDEMPTION AND INTEREST OF THE BONDS					
Current			Next		
Payment Date of the Current Period June 18, 2010			Next Payment Date June 18, 2010		
	Redemption of the Bonds	Gross Interest	Interest Rate	Gross Interest Next Coupon	Net Interest Next Coupon
CLASS A	4.254,60 €	134,74 €	1,027%	138,05 €	111,82 €
CLASS B	0,00 €	318,42 €	1,327%	346,49 €	280,66 €
CLASS C	0,00 €	612,31 €	2,477%	646,77 €	523,88 €
Accrued amortisation due not payed	0,00 €				
Scheduled Amortisation	NO				

**III. ASSET PURCHASED BY THE FUND: CREDIT RIGHTS**

CREDIT RIGHTS	ISSUE DATE	CURRENT DATE
Numbre of CR's	6.059	3.531
CR's Outstanding to be amortised	2.075.000.066,36	1.269.578.036,28 €
CR's Outstanding per Loan to be amortised	342.465,76	359.551,98 €
Interest Rate	3,14 %	2,56%

PREPAYMENT RATE	CURRENT SITUATION
Monthly Single Rate	-4,24%
Average Monthly Single Rate	12,18%
Constant Prepayment Rate from Constitution	14,98%

CURRENT DELINQUENCY	Up to 1 month	From 1 to 6 months	Greater than 6 months
Debt Due (Principal + Interest)	812.821,86 €	2.064.837,87 €	2.552.729,87 €
Debt to be amortised			1.264.733.988,67
Total Debt	812.821,86 €	2.064.837,87 €	1.267.286.718,54

**EMPRESAS BANESTO 4 FONDO DE TITULIZACION DE ACTIVOS**

**QUARTERLY BONDS PAYOUT REPORT**

**June, 18th 2010**

<b>BONDS. PRINCIPAL</b>	
Previous Balance	1.340.204.320,00 €
Principal Amortised	70.626.360,00 €
Outstanding Balance	1.269.577.960,00 €
% of Initial Balance	61,18%
Principal accrued and unpaid	0,00 €

<b>DATA</b>	
Determination Date	June 11, 2010
Payment Date	June 18, 2010
Last Payment Date	March 18, 2010
Number of Days (Act/360)	92
Reference Interest Rate (%)	0,727%
Next Payment Date	September 20th, 2010

<b>INTEREST PAID</b>	
CLASS A	2.236.684,00 €
CLASS B	660.721,50 €
CLASS C	1.270.543,25 €
Interest accrued and unpaid	0,00 €

<b>RESIDUAL LIFE (YEARS)</b>		
	<b>INITIAL</b>	<b>June 18th, 2010</b>
CLASS A	1.75	1.23
CLASS B	5.73	3.49
CLASS C	7.24	4.74

<b>EMPRESAS BANESTO 4 FONDO DE TITULIZACION DE ACTIVOS</b>
--

**QUARTERLY COLLATERAL REPORT**

**June, 18th 2010**

<b>PRINCIPAL</b>		<b>MORTGAGES</b>
Previous Balance	1.340.204.337,99 €	530.478.458,04 €
Principal Amortised	70.626.301,71 €	27.889.660,54 €
Outstanding Balance	1.269.578.036,28 €	502.588.797,50 €
Number of Credit Rights	3.531	771
LTV		54.40%

<b>INTEREST</b>	
Interest received during relevant period	8.724.333,83 €
Interest accrued during relevant period	6.507.353,95 €

**EMPRESAS BANESTO 4 FONDO DE TITULIZACION DE ACTIVOS**

**QUARTERLY REPORT - ALLOCATION OF CASH**

June, 18th 2010

<b>TOTAL CASH RECEIVED END OF PERIOD</b>	<b>79.943.299,35</b>
<b>CASH RECEIVED - PRINCIPAL</b>	
Amortisation of Credit Rights	69.830.265,95 €
<b>CASH RECEIVED - INTEREST</b>	
Interest received from Credit Rights	8.724.333,63 €
Interest received under GIC	789.075,14 €
<b>CONTENTIOUS</b>	283.421,08 €
<b>INCOMES/EXPENSES OF TRANSTORY PROPERTIES</b>	1.268,49 €
<b>RESERVE FUNDS</b>	0,00 €
<b>OTHERS</b>	314.934,86 €

<b>TREASURY ACCOUNT STATEMENT</b>	<b>421.362.165,89 €</b>
<b>PRINCIPAL RESERVE FUND</b>	
Previous Balance	421.225.000,00 €
Period utilization	0,00 €
Outstanding Balance	421.225.000,00 €
<b>WITHHOLDING TAXES</b>	12,73 €
<b>ISSUE EXPENSES WITHHELD</b>	137.153,16 €
<b>OTHERS</b>	0,00 €

<b>TOTAL CASH PAID END OF PERIOD</b>	<b>79.943.299,35 €</b>
<b>CURRENT EXPENSES</b>	354,31 €
SGFT FEE	67.560,98 €
SWAP PAYMENT	8.723.417,38 €
SWAP COLLECTION	-6.423.178,11 €
INTEREST CLASS A	2.236.684,00 €
INTEREST CLASS B	660.721,50 €
INTEREST CLASS C	1.270.543,25 €
PRINCIPAL CLASS A	70.626.360,00 €
INTEREST SUBORDINATED LOAN RESERVE FUND	1.771.859,56 €
INTEREST SUBORDINATED LOAN ISSUE EXPENSES	1.699,46 €
REDEMPTION SUBORDINATED LOAN ISSUE EXPENSES	45.328,46 €
BANESTO FEE	20.000,00 €
VARIABLE FEE	941.948,56 €

**EMPRESAS BANESTO 4 FONDO DE TITULIZACION DE ACTIVOS**

**CREDIT ENHACEMENT AND SUBORDINATED LOAN**

June, 18th 2010

CREDIT ENHACEMENT		
CONCEPTS	INITIAL	June, 18th 2010
SUBORDINATED ISSUE	20,00 %	32,69%
PRINCIPAL RESERVE FUND	421.225.000,00 € (20,30%)	421.225.000,00 € (33,18%)

SUBORDINATED LOANS		
CONCEPTS	INITIAL	June, 18th 2010
SUBORDINATED LOAN		
Total Outstanding Subordinated Loan	421.225.000,00 €	421.225.000,00 €
Interest Rate	4,344%	1,727%
SUBORDINATED LOAN		
Total Outstanding Subordinated Loan	540.000,00 €	358.686,14 €
Interest Rate	4,344%	1,727%

<b>EMPRESAS BANESTO 4 FONDO DE TITULIZACION DE ACTIVOS</b>
--

**DEFINITIONS****June, 18th 2010**

**DETERMINATION DATE** Means the date in which the Gestora will carry out the necessary calculations, on behalf of the Fund, for the distribution of the available funds at this date, according with the Order of Priority of Payments.

All the information regarding the Assets (Outstanding Balance of the Credit Rights, arrears' tables, transitory properties, stratification tables, etc.) are referred to this mentioned date.

**WRITE OFF** Those loans that at a given date are unpaid for a period equal or higher to 12 or 18 months (according to Prospectus) of arrears in due payments.

**CUMULATIVE FAILED LOANS** Accumulated outstanding balance of the failed loans without taking into account the recovered amount.

**CONTENTIOUS / JUDICIAL** Loans in which the Originator will take legal actions. This amount is included in the bucket > 180 days in arrears.





EMPRESAS BANESTO 4 FONDO DE TITULIZACIÓN DE ACTIVOS

QUARTERLY SECURITISED ASSETS REPORT

18th march 2010

LOANS BALANCE IN ARREARS					
LOANS DEBT	UP TO 30 DAYS	30 TO 60 DAYS	60 TO 90 DAYS	90 TO 180 DAYS	> 180 DAYS <sup>2</sup>
Principal Balance in Arrears	676.138,02 €	392.147,54 €	298.378,72 €	991.284,02 €	2.486.099,31 €
Interest accrued on CR's in Arrears	136.683,84 €	110.755,44 €	89.785,20 €	182.486,95 €	66.630,56 €
Outstanding Balance	16.465.514,69 €	5.563.581,70 €	6.154.049,08 €	20.239.139,36 €	10.966.951,42 €
Number of Mortgage Participation	186	76	41	32	55
% of Outstanding Balance	1,30%	0,44%	0,48%	1,59%	0,86%

Legal <sup>2</sup>

5.331.847,94 €

<sup>2</sup> Legal: Loans in which the originator will take legal actions. This amount is included in the "more than 180 days" in arrears bucket.



## EMPRESAS BANESTO 4 FONDO DE TITULIZACIÓN DE ACTIVOS

### HISTORICAL ARREARS REPORTS

18th march 2010

Date	Sep,2009	Dec, 2009	Mar, 2010	Jun, 2010
1-30 days	3,451%	1,915%	6,180%	1,297%
30-60 days	1,317%	1,133%	2,134%	0,438%
60-90 days	0,904%	0,308%	0,982%	0,485%
90-180 days	0,180%	0,595%	0,521%	1,594%
> 180 days	0,000%	0,000%	0,572%	0,864%

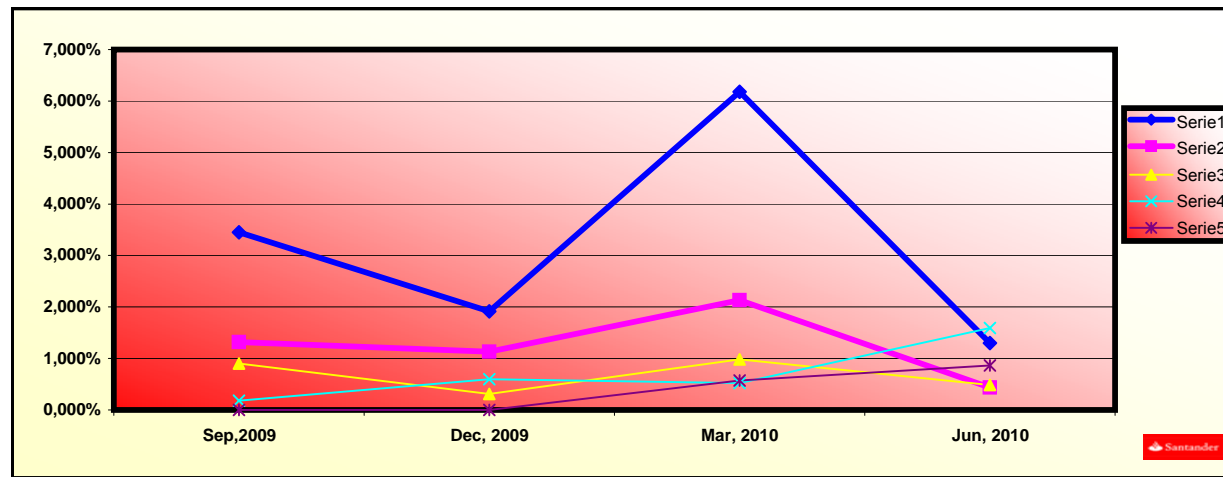

**EMPRESAS BANESTO 4 FONDO DE TITULIZACIÓN DE ACTIVOS**

**INFORME TRIMESTRAL DE LOS TRIGGERS**

**18 de junio de 2010**

**TRIGGERS FONDO DE RESERVA**

<b>1. IMPORTE DOTACIÓN:</b>	<b>421.225.000,00 €</b>
F.R. SERÁ EL MENOR DE:	
1.a) IMPORTE RESERVA INICIAL	421.225.000,00 €
1.b) EL MAYOR DE:	
1.b.1) 40,06% SALDO VIVO BONOS	536.885.850,59 €
1.b.2) 10,15% SALDO INICAL BONOS	210.612.500,00 €
<b>2. NO SE DEBE DAR NI 2.a), 2.b) NI 2.c)</b>	
2.a) F.R. EN FECHA PAGO ANTERIOR NO DOTADO INTEGRAMENTE	NO
2.b) SALDO VIVO DC's MOROSOS >1,50% DC's NO FALLIDOS	SÍ - [2,46%]
2.c) FECHA DE PAGO > MAYO 2011	NO

EL FONDO DE RESERVA PERMANECE FIJO

**POSTERGACIÓN INTERESES DE LOS BONOS SERIE B**

<b>1. SI 1.a) ES MAYOR QUE 1.b) SE PRODUCIRÁ LA POSTERGACIÓN DE INTERESES B:</b>	
1.a) SALDO VIVO ACUMULADO DE PRÉSTAMOS FALLIDOS	0,00 €
1.b) 31,30% SALDO INICIAL DERECHOS DE CRÉDITO	649.475.020,77 €

**POSTERGACIÓN INTERESES DE LOS BONOS SERIE C**

<b>1. SI 1.a) ES MAYOR QUE 1.b) SE PRODUCIRÁ LA POSTERGACIÓN DE INTERESES C:</b>	
1.a) SALDO VIVO ACUMULADO DE PRÉSTAMOS FALLIDOS	0,00 €
1.b) 24,3% SALDO INICIAL DERECHOS DE CRÉDITO	504.225.016,13 €

**NO SE HAN ALCANZADO LOS NIVELES DE LOS TRIGGER, POR TANTO NO SE PRODUCIRÁ LA POSTERGACIÓN DE INTERESES DE LAS SERIES B, C.**

**EMPRESAS BANESTO 4 FONDO DE TITULIZACIÓN DE ACTIVOS**

**CUADRO DE VALORES DE TASACION SOBRE SALDOS VIVOS**

**18 DE JUNIO DE 2010**

<b>LISTADO ESTADÍSTICO DE VALORES DE TASACION SOBRE SALDOS VIVOS</b>					
<b>Intervalo (%)</b>		<b>SALDO VIVO (MILES)</b>	<b>%</b>	<b>Nº PRÉSTAMOS</b>	<b>%</b>
0,00%	10,00%	11.158,73 €	2,20%	62	8,04%
10,01%	20,00%	16.987,25 €	3,34%	67	8,69%
20,01%	30,00%	34.202,43 €	6,73%	95	12,32%
30,01%	40,00%	34.682,15 €	6,82%	114	14,79%
40,01%	50,00%	93.833,78 €	18,46%	146	18,94%
50,01%	60,00%	77.551,27 €	15,26%	119	15,43%
60,01%	70,00%	140.947,85 €	27,73%	95	12,32%
70,01%	80,00%	75.115,39 €	14,78%	49	6,36%
80,01%	90,00%	17.921,68 €	3,53%	15	1,95%
90,01%	100,00%	4.209,70 €	0,83%	5	0,65%
100,01%	154,31%	1.602,52 €	0,32%	1	0,13%

**EMPRESAS BANESTO 4 FONDO DE TITULIZACIÓN DE ACTIVOS****CARACTERÍSTICAS DEL ACTIVO****18 DE JUNIO DE 2010**

<b>CONCENTRACION POR DEUDOR</b>		
<b>DEUDOR</b>	<b>SALDO VIVO</b>	<b>% SALDO VIVO</b>
Deudor 1	50.000.000,00 €	3,9383%
Deudor 2	49.707.500,00 €	3,9153%
Deudor 3	45.666.014,39 €	3,5969%
Deudor 4	44.681.000,00 €	3,5194%
Deudor 3	36.666.666,70 €	2,8881%
Deudor 6	33.746.009,48 €	2,6580%
Deudor 7	31.603.062,00 €	2,4893%
Deudor 8	30.100.000,00 €	2,3709%
Deudor 9	30.000.000,00 €	2,3630%
Deudor 10	27.918.122,84 €	2,1990%
Deudor 11	25.902.215,90 €	2,0402%
Deudor 12	25.000.000,00 €	1,9692%
Deudor 13	25.000.000,00 €	1,9692%
Deudor 14	24.514.609,58 €	1,9309%
Deudor 15	20.000.000,00 €	1,5753%
Deudor 16	18.250.000,00 €	1,4375%
Deudor 17	16.554.980,77 €	1,3040%
Deudor 18	16.533.800,79 €	1,3023%
Deudor 19	15.000.000,00 €	1,1815%
Deudor 20	14.000.000,00 €	1,1027%

## EMPRESAS BANESTO 4

Date		Real outstanding	1,34% Prepayment vector	Remaining at the end of the month	Average Single monthly mortality	CPR	Monthly Single monthly mortality	CPR
may-09	2.075.000.000,00		100,00%	100,00%				12,18%
jun-09	2.045.123.410,00	2.031.868.777,52	98,66%	99,35%	0,65%	7,51%	0,65%	7,51%
jul-09	2.064.412.308,00	2.005.555.464,67	97,33%	97,15%	1,44%	15,93%	2,22%	23,59%
ago-09	2.039.612.878,00	1.968.060.575,90	96,02%	96,49%	1,18%	13,31%	0,68%	7,82%
sep-09	2.005.750.130,00	1.950.770.248,00	94,73%	97,26%	0,69%	8,00%	-0,79%	-9,97%
oct-09	1.950.099.341,00	1.916.862.841,50	93,46%	98,30%	0,34%	4,04%	-1,07%	-13,57%
nov-09	1.890.942.750,00	1.825.511.393,10	92,20%	96,54%	0,59%	6,80%	1,79%	19,45%
dic-09	1.730.422.680,00	1.533.077.301,25	90,97%	88,60%	1,71%	18,75%	8,23%	64,32%
ene-10	1.658.242.331,00	1.413.940.257,57	89,74%	85,27%	1,97%	21,26%	3,76%	36,84%
feb-10	1.616.072.264,00	1.358.716.151,96	88,54%	84,08%	1,91%	20,65%	1,40%	15,55%
mar-10	1.593.361.434,00	1.340.204.337,99	87,35%	84,11%	1,72%	18,75%	-0,04%	-0,52%
abr-10	1.569.908.431,00	1.308.071.387,66	86,17%	83,32%	1,65%	18,05%	0,94%	10,71%
may-10	1.539.073.808,00	1.286.416.293,33	85,02%	83,58%	1,48%	16,42%	-0,31%	-3,84%
jun-10	1.513.676.314,00	1.269.578.036,28	83,87%	83,87%	1,34%	14,98%	-0,35%	-4,24%

VIDA RESIDUAL DESDE 18/06/2010

1,23

3,49

4,74

FECHA	SALDO DC'S	PRINCIPAL DISPONIBLE PARA AMORTIZAR	SERIE A	SERIE B	SERIE C	AMORTIZACION SERIE A	VIDA MEDIA A	AMORTIZACION SERIE B	VIDA MEDIA B	AMORTIZACION SERIE C	VIDA MEDIA C
01/06/2009			1.660.000.000	207.500.000	207.500.000	0,00		0,00		0,00	
18/07/2009	0	0,00	1.660.000.000	207.500.000	207.500.000	0,00	0,00%	0,00	0,00%	0,00	0,00%
18/08/2009	0	0,00	1.660.000.000	207.500.000	207.500.000	0,00	0,00%	0,00	0,00%	0,00	0,00%
18/09/2009	1.950.770.248,00	124.229.752,00	1.660.000.000	207.500.000	207.500.000	124.229.752,00	-3391472229600,00%	0,00	0,00%	0,00	0,00%
18/10/2009	1	0,00	1.535.770.248	207.500.000	207.500.000	0,00	0,00%	0,00	0,00%	0,00	0,00%
18/11/2009	0	0,00	1.535.770.248	207.500.000	207.500.000	0,00	0,00%	0,00	0,00%	0,00	0,00%
18/12/2009	1	1.574.084.145,26	376.686.102,74	1.535.770.248	207.500.000	376.686.102,74	-6855687069858,40%	0,00	0,00%	0,00	0,00%
18/01/2010	0	0,00	1.159.084.145	207.500.000	207.500.000	0,00	0,00%	0,00	0,00%	0,00	0,00%
18/02/2010	0	0,00	1.159.084.145	207.500.000	207.500.000	0,00	0,00%	0,00	0,00%	0,00	0,00%
18/03/2010	1	1.391.763.257,29	182.320.887,98	1.159.084.145	207.500.000	182.320.887,98	-1677352169371,82%	0,00	0,00%	0,00	0,00%
18/04/2010	0	0,00	976.763.257	207.500.000	207.500.000	0,00	0,00%	0,00	0,00%	0,00	0,00%
18/05/2010	0	0,00	976.763.257	207.500.000	207.500.000	0,00	0,00%	0,00	0,00%	0,00	0,00%
18/06/2010	1	1.269.578.036,28	122.185.221,01	976.763.257	207.500.000	122.185.221,01	0,00%	0,00	0,00%	0,00	0,00%
18/07/2010	0	0,00	854.578.036	207.500.000	207.500.000	0,00	0,00%	0,00	0,00%	0,00	0,00%
18/08/2010	0	0,00	854.578.036	207.500.000	207.500.000	0,00	0,00%	0,00	0,00%	0,00	0,00%
18/09/2010	1	1.161.654.763,59	107.923.272,69	854.578.036	207.500.000	107.923.272,69	992894108781,37%	0,00	0,00%	0,00	0,00%
18/10/2010	0	0,00	746.654.764	207.500.000	207.500.000	0,00	0,00%	0,00	0,00%	0,00	0,00%
18/11/2010	0	0,00	746.654.764	207.500.000	207.500.000	0,00	0,00%	0,00	0,00%	0,00	0,00%
18/12/2010	1	1.032.881.191,56	128.773.572,03	746.654.764	207.500.000	128.773.572,03	2356556368108,26%	0,00	0,00%	0,00	0,00%
18/01/2011	0	0,00	617.881.192	207.500.000	207.500.000	0,00	0,00%	0,00	0,00%	0,00	0,00%
18/02/2011	0	0,00	617.881.192	207.500.000	207.500.000	0,00	0,00%	0,00	0,00%	0,00	0,00%
18/03/2011	1	921.189.414,37	111.691.777,19	617.881.192	207.500.000	111.691.777,19	3049185517209,53%	0,00	0,00%	0,00	0,00%
18/04/2011	0	0,00	506.189.414	207.500.000	207.500.000	0,00	0,00%	0,00	0,00%	0,00	0,00%
18/05/2011	0	0,00	506.189.414	207.500.000	207.500.000	0,00	0,00%	0,00	0,00%	0,00	0,00%
18/06/2011	1	841.912.298,57	79.277.115,80	506.189.414	207.500.000	79.277.115,80	2893614726749,86%	0,00	0,00%	0,00	0,00%
18/07/2011	0	0,00	426.912.299	207.500.000	207.500.000	0,00	0,00%	0,00	0,00%	0,00	0,00%
18/08/2011	0	0,00	426.912.299	207.500.000	207.500.000	0,00	0,00%	0,00	0,00%	0,00	0,00%
18/09/2011	1	759.006.778,80	82.905.519,77	426.912.299	207.500.000	82.905.519,77	3788782253611,13%	0,00	0,00%	0,00	0,00%
18/10/2011	0	0,00	344.006.779	207.500.000	207.500.000	0,00	0,00%	0,00	0,00%	0,00	0,00%
18/11/2011	0	0,00	344.006.779	207.500.000	207.500.000	0,00	0,00%	0,00	0,00%	0,00	0,00%
18/12/2011	1	691.032.085,24	67.974.693,56	344.006.779	207.500.000	67.974.693,56	3725013206839,64%	0,00	0,00%	0,00	0,00%
18/01/2012	0	0,00	276.032.085	207.500.000	207.500.000	0,00	0,00%	0,00	0,00%	0,00	0,00%
18/02/2012	0	0,00	276.032.085	207.500.000	207.500.000	0,00	0,00%	0,00	0,00%	0,00	0,00%
18/03/2012	1	619.138.673,34	71.893.411,90	276.032.085	207.500.000	71.893.411,90	4593989020279,08%	0,00	0,00%	0,00	0,00%
18/04/2012	0	0,00	204.138.673	207.500.000	207.500.000	0,00	0,00%	0,00	0,00%	0,00	0,00%
18/05/2012	0	0,00	204.138.673	207.500.000	207.500.000	0,00	0,00%	0,00	0,00%	0,00	0,00%
18/06/2012	1	533.715.885,57	85.422.787,77	204.138.673	207.500.000	85.422.787,77	6244405786220,17%	0,00	0,00%	0,00	0,00%
18/07/2012	0	0,00	118.715.886	207.500.000	207.500.000	0,00	0,00%	0,00	0,00%	0,00	0,00%
18/08/2012	0	0,00	118.715.886	207.500.000	207.500.000	0,00	0,00%	0,00	0,00%	0,00	0,00%
18/09/2012	1	483.444.319,96	50.271.565,61	118.715.886	207.500.000	50.271.565,61	4137349849862,96%	0,00	0,00%	0,00	0,00%
18/10/2012	0	0,00	68.444.320	207.500.000	207.500.000	0,00	0,00%	0,00	0,00%	0,00	0,00%
18/11/2012	0	0,00	68.444.320	207.500.000	207.500.000	0,00	0,00%	0,00	0,00%	0,00	0,00%
18/12/2012	1	437.959.531,35	45.484.788,61	68.444.320	207.500.000	45.484.788,61	4157309678704,78%	0,00	0,00%	0,00	0,00%
18/01/2013	0	0,00	22.959.531	207.500.000	207.500.000	0,00	0,00%	0,00	0,00%	0,00	0,00%
18/02/2013	0	0,00	22.959.531	207.500.000	207.500.000	0,00	0,00%	0,00	0,00%	0,00	0,00%
18/03/2013	1	391.706.664,41	46.252.866,95	22.959.531	207.500.000	22.959.531,35	2305136947698,01%	23.293.335,59	2338650893642,60%	0,00	0,00%
18/04/2013	0	0,00	184.206.664	207.500.000	207.500.000	0,00	0,00%	0,00	0,00%	0,00	0,00%
18/05/2013	0	0,00	184.206.664	207.500.000	207.500.000	0,00	0,00%	0,00	0,00%	0,00	0,00%
18/06/2013	1	354.774.994,90	36.931.669,50	184.206.664	207.500.000	36.931.669,50	4047710977495,06%	0,00	0,00%	0,00	0,00%
18/07/2013	0	0,00	147.274.995	207.500.000	207.500.000	0,00	0,00%	0,00	0,00%	0,00	0,00%
18/08/2013	0	0,00	147.274.995	207.500.000	207.500.000	0,00	0,00%	0,00	0,00%	0,00	0,00%
18/09/2013	1	318.801.573,59	35.973.421,32	147.274.995	207.500.000	35.973.421,32	4273642452601,20%	0,00	0,00%	0,00	0,00%
18/10/2013	0	0,00	111.301.574	207.500.000	207.500.000	0,00	0,00%	0,00	0,00%	0,00	0,00%
18/11/2013	0	0,00	111.301.574	207.500.000	207.500.000	0,00	0,00%	0,00	0,00%	0,00	0,00%
18/12/2013	1	288.091.141,91	30.710.431,68	111.301.574	207.500.000	30.710.431,68	3927864211816,65%	0,00	0,00%	0,00	0,00%
18/01/2014	0	0,00	80.591.142	207.500.000	207.500.000	0,00	0,00%	0,00	0,00%	0,00	0,00%
18/02/2014	0	0,00	80.591.142	207.500.000	207.500.000	0,00	0,00%	0,00	0,00%	0,00	0,00%
18/03/2014	1	259.542.404,98	28.548.736,92	80.591.142	207.500.000	28.548.736,92	3908322084675,60%	0,00	0,00%	0,00	0,00%
18/04/2014	0	0,00	52.042.405	207.500.000	207.500.000	0,00	0,00%	0,00	0,00%	0,00	0,00%
18/05/2014	0	0,00	52.042.405	207.500.000	207.500.000	0,00	0,00%	0,00	0,00%	0,00	0,00%
18/06/2014	1	235.737.187,89	23.805.217,10	52.042.405	207.500.000	23.805.217,10	3477942217808,45%	0,00	0,00%	0,00	0,00%
18/07/2014	0	0,00	28.237.188	207.500.000	207.500.000	0,00	0,00%	0,00	0,00%	0,00	0,00%
18/08/2014	0	0,00	28.237.188	207.500.000	207.500.000	0,00	0,00%	0,00	0,00%	0,00	0,00%

18/09/2014	1	216.943.672,61	18.793.515,28	28.237.188	207.500.000	18.793.515,28	2918632922386,76%	0,00	0,00%
18/10/2014	0	0,00	0,00	9.443.673	207.500.000	0,00	0,00%	0,00	0,00%
18/11/2014	0	0,00	0,00	9.443.673	207.500.000	0,00	0,00%	0,00	0,00%
18/12/2014	1	196.334.546,15	20.609.126,46	9.443.673	207.500.000	9.443.672,61	1552539777147,21%	11.165.453,85	1835600613452,84%
18/01/2015	0	0,00	0,00	0	196.334.546	0,00		0,00	0,00%
18/02/2015	0	0,00	0,00	0	196.334.546	0,00		0,00	0,00%
18/03/2015	1	0,00	196.334.546,15	0	196.334.546	196.334.546,15	34044410301869,10%		

16