



F.T.A.: FTPYME SANTANDER 1

DESIREE PEREZ MONTORO

ANALISTA

SANTANDER DE TITULIZACION, S.G.F.T, S.A.

CIUDAD GRUPO SANTANDER

28660 BOADILLA DEL MONTE

desperez@gruposantander.com

Tel: 912893278



DENOMINACION DEL FONDO:

F.T.A.: FTPYME SANTANDER 1

INFORMACIÓN

CORRESPONDIENTE AL:

TRIMESTRE/SEMESTRE:

15/02/2011 - 16/05/2011

AÑO:

2011

Personas que asumen la responsabilidad de esta información y cargos que ocupan:	Firma:
IGNACIO ORTEGA GAVARA - DIRECTOR GENERAL	

I. DATOS GENERALES SOBRE EL FONDO

Fecha de Constitución del Fondo	24 septiembre 2003	Agencia de pago de Bonos	BANCO SANTANDER	
Fecha de Desembolso BT's	26 septiembre 2003	Negociación Mercado	AIAF	
Fecha Final Amortización	15 noviembre 2034	Agencias de calificación	MOODY'S ESPAÑA	
			FITCH RATINGS	
Sociedad Gestora	SANTANDER DE TITULIZACION, S.G.F.T, S.A.	Calificación	Inicial	Actual
Originador Derechos Crédito	BANCO SANTANDER	BONOS SERIE A	Aaa/AAA	-/-
		BONOS SERIE B1(G)	Aaa/AAA	Aaa/AAA
		BONOS SERIE B2	Aa2/AA	Aa1/AA+
		BONOS SERIE C	A2/A	Aa3/A+
		BONOS SERIE D	Baa1/BBB	Ba3/BBB

II. VALORES EMITIDOS POR EL FONDO: BONOS DE TITULIZACION

SERIES PRELACIÓN CÓDIGO ISIN	Nº BONOS	NOMINAL EN CIRCULACIÓN			
			Inicial	Actual	%Act/In
BONOS SERIE A ES0339773006	10.143	Nominal Unitario	100.000,00	0,00	
		Nominal Total	1.014.300.000,00	0,00	0,00 %
BONOS SERIE B1(G) ES0339773014	5.371	Nominal Unitario	100.000,00	39.897,39	
		Nominal Total	537.100.000,00	214.288.881,69	39,90 %
BONOS SERIE B2 ES0339773022	1.343	Nominal Unitario	100.000,00	39.897,39	
		Nominal Total	134.300.000,00	53.582.194,77	39,90 %
BONOS SERIE C ES0339773030	270	Nominal Unitario	100.000,00	100.000,00	
		Nominal Total	27.000.000,00	27.000.000,00	100,00 %
BONOS SERIE D ES0339773048	873	Nominal Unitario	100.000,00	100.000,00	
		Nominal Total	87.300.000,00	87.300.000,00	100,00 %

AMORTIZACION E INTERESES BONOS					
Actual			Próximo		
Fecha Amortización Periodo Actual 16 mayo 2011			Fecha Próximo Cupón 15 agosto 2011		
	Amortización de los Bonos	Intereses Brutos Bonos	Tipo de Interés	Importe Bruto Próximo Cupón	Importe Neto Próximo Cupón
BONOS SERIE A	0,00 €	0,00 €	0,0000 %	0,00 €	0,00 €
BONOS SERIE B1(G)	3.793,55 €	119,39 €	1,4200 %	144,78 €	117,27 €
BONOS SERIE B2	3.793,55 €	163,08 €	1,8200 %	185,57 €	150,31 €
BONOS SERIE C	0,00 €	498,25 €	2,3200 %	592,89 €	480,24 €
BONOS SERIE D	0,00 €	723,25 €	3,2200 %	822,89 €	666,54 €
Amortización devengada no pagada	0,00 €				
Amortización Calendario	NO				



III. ACTIVOS ADQUIRIDOS POR EL FONDO: DERECHOS DE CRÉDITO

DERECHOS DE CRÉDITO	A LA EMISIÓN	SITUACIÓN ACTUAL
Número de Derechos de Crédito	20.742	9.174
Saldo Pendiente de Amortizar Derechos	1.800.000.001,01	382.171.082,83
Importes Unitarios Derechos Vivos	86.780,45	41.658,06
Tipos de Interés	3,90 %	2,43 %

TASAS DE AMORTIZACIÓN ANTICIPADA	SITUACIÓN ACTUAL
Tasa mensual actual anualizada:	2,28 %
Tasa últimos 12 meses anualizada:	5,81 %
Tasa anualizada desde Constitución del Fondo	9,34 %

MOROSIDAD ACTUAL	Hasta 1 mes	De 1 a 6 meses	Mayor de 6 meses
Deuda Vencida(Principal+Intereses)	41.686,45	340.550,40	4,52
Deuda Pendiente de vencimiento	0,00	0,00	381.837.257,06
Deuda Total	41.686,45	340.550,40	381.837.261,58

F.T.A.: FTPYME SANTANDER 1

INFORME TRIMESTRAL BONOS DE TITULIZACIÓN

16 mayo 2011

BONOS TITULIZACIÓN DE ACTIVOS. PRINCIPAL	
Saldo anterior	407.640.971,16 €
Amortizaciones	25.469.894,70 €
Saldo actual	382.171.076,46 €
% sobre saldo inicial	21,23 %
Amortización devengada no pagada	0,00 €

DATOS	
Fecha de determinación	09/05/2011
Fecha de Pago de Cupón Actual	16/05/2011
Fecha de Pago de Cupón Anterior	15/02/2011
Número de días	90
Tipo de referencia (%)	1,420 %
Próxima Fecha de Pago	16/08/2011

BONOS DE TITULIZACIÓN DE ACTIVOS. INTERESES	
Intereses pagados Serie A	0,00 €
Intereses pagados Serie B1(G)	641.243,69 €
Intereses pagados Serie B2	219.016,44 €
Intereses pagados Serie C	134.527,50 €
Intereses pagados Serie D	631.397,25 €
Intereses devengados no pagados	0,00 €

VIDA RESIDUAL (AÑOS)		
	INICIAL	16-may-2011
BONOS SERIE A	3,33	0,00
BONOS SERIE B1(G)	7,56	1,51
BONOS SERIE B2	7,56	1,51
BONOS SERIE C	10,76	2,51
BONOS SERIE D	10,76	2,51

F.T.A.: FTPYME SANTANDER 1

INFORME TRIMESTRAL DERECHOS DE CREDITO

16 mayo 2011

DERECHOS DE CRÉDITO. PRINCIPAL		HIPOTECARIOS
Saldo anterior	407.640.971,43 €	402.608.996,24 €
Amortizaciones	25.469.888,60 €	64.764.171,36 €
Saldo actual	382.171.082,83 €	337.844.824,88 €
Número de derechos de crédito	9.174	
LTV		20,72%

DERECHOS DE CRÉDITO. INTERESES	
Intereses cobrados en el trimestre	2.333.030,65 €
Intereses devengados en el trimestre	2.565.325,99 €

DERECHOS DE CRÉDITO EN MOROSIDAD					
	HASTA 30 DÍAS	30 A 60 DÍAS	60 A 90 DÍAS	90 A 180 DÍAS	MAS 180 DIAS
Principal	37.972,13 €	87.794,63 €	140.245,38 €	67.809,11 €	4,52 €
Intereses	3.714,32 €	23.872,93 €	12.909,16 €	7.919,19 €	0,00 €
Saldo de los derechos de crédito	20.921.638,46 €	9.500.840,66 €	2.994.823,29 €	1.120.317,78 €	1.362.434,82 €
Número de derechos de crédito	411	180	69	34	380
% sobre saldo de los derechos de crédito	5,47 %	2,49 %	0,78 %	0,29 %	0,36 %

* Se excluyen en este informe los vencidos y no pagados con antigüedad entre 1 y 15 días por considerarse morosidad técnica, con un gran porcentaje de recobro.

PRÉSTAMOS EN WRITE OFF	
Write Off acumulado Fecha Pago anterior	2.403.467,79 €
Write Off trimestre	471.597,72 €
Write Off acumulados actuales	2.875.065,51 €

F.T.A.: FTPYME SANTANDER 1

INFORME TRIMESTRAL DERECHOS DE CREDITO

16 mayo 2011

CONTENCIOSOS / JUDICIALES	
Saldo anterior	1.222.674,32 €
Diferencia	139.755,98 €
Saldo actual	1.362.430,30 €
Número derechos de crédito contenciosos	379

ADJUDICADOS	
Saldo anterior	1.601.834,40 €
Diferencia	-72.563,65 €
Saldo actual	1.529.270,75 €
Número derechos de crédito adjudicados	22

PERDIDAS DE LA CARTERA	
Saldo anterior	2.555.892,71 €
Diferencia	-188.867,88 €
Saldo actual	2.367.024,83 €

F.T.A.: FTPYME SANTANDER 1

ESTADO DE ORIGEN Y APLICACIÓN DE FONDOS Y CUENTA DE TESORERÍA

16 mayo 2011

ORIGEN	45.444.343,05 €
PRINCIPAL COBRADO	
Amortización derechos de crédito	24.689.075,52 €
INTERESES COBRADOS	
Intereses de derechos de crédito	2.333.030,65 €
Intereses de reinversión	93.027,72 €
CONTENCIOSOS / JUDICIALES	257.151,60 €
INGRESOS/GASTOS DE ADJUDICADOS	66.391,18 €
FONDO DE RESERVA	18.000.000,00 €
OTROS	5.666,38 €

ESTADO CUENTA DE TESORERÍA	18.000.000,00 €
FONDO DE RESERVA	
Saldo anterior	18.000.000,00 €
Utilizado en el período	0,00 €
Saldo actual	18.000.000,00 €
RETENCIÓN A CUENTA DEL IRPF	0,00 €
GASTOS EMISIÓN RETENIDOS	0,00 €
OTROS	0,00 €

APLICACIÓN	45.444.343,05 €
GASTOS ORDINARIOS	12.457,52 €
COMISION DE GESTION	25.128,55 €
PAGO SWAP	2.387.002,96 €
COBRO SWAP	-2.288.598,32 €
INTERESES BONOS SERIE A	0,00 €
INTERESES BONOS SERIE B1 (G)	641.243,69 €
INTERESES BONOS SERIE B2	219.016,44 €
INTERESES BONOS SERIE C	134.527,50 €
INTERESES BONOS SERIE D	631.397,25 €
FONDO DE RESERVA	18.000.000,00 €
AMORTIZACION BONOS SERIE A	0,00 €
AMORTIZACION BONOS SERIE B1 (G)	20.375.157,05 €
AMORTIZACION BONOS SERIE B2	5.094.737,65 €
AMORTIZACION BONOS SERIE C	0,00 €
AMORTIZACION BONOS SERIE D	0,00 €
INTERESES PTO.SUBORDINADO	82.940,29 €
AMORTIZACION PRESTAMO SUBORDINADO	0,00 €
COMISION FIJA DE ADMON	6.000,00 €
COMISION VARIABLE	123.332,47 €

F.T.A.: FTPYME SANTANDER 1

MEJORA CREDITICIA Y PRÉSTAMO SUBORDINADO

16 mayo 2011

MEJORA DE CRÉDITO		
CONCEPTOS	INICIAL	16-may-2011
EMISIÓN SUBORDINADA	43,65 %	100,00 %
FONDO DE RESERVA	27.000.000,00 € (1,50 %)	18.000.000,00 € (4,71 %)

PRÉSTAMOS SUBORDINADOS		
CONCEPTOS	INICIAL	16-may-2011
PRESTAMO SUBORDINADO		
Saldo vivo	28.189.600,00 €	18.001.149,17 €
Tipo de interés	2,880 %	2,170 %

F.T.A.: FTPYME SANTANDER 1

INFORMACIÓN RELATIVA A LOS TRIGGERS

16 mayo 2011

TRIGGERS FONDO DE RESERVA	
1. SI 1.a) ES MAYOR QUE 1.b) NO SE AMORTIZA EL FONDO DE RESERVA:	
1.a) MOROSIDAD DE LAS DC'S SUPERIOR A 90 DÍAS	n/a
1.b) 1% SALDO VIVO DERECHOS DE CRÉDITO	n/a
2. SI 2.a) ES MAYOR QUE 2.b) NO SE AMORTIZA EL FONDO DE RESERVA:	
2.a) SALDO DE WRITE OFF	n/a
2.b) 0,5% SALDO VIVO DERECHOS DE CRÉDITO	n/a

EL FONDO DE RESERVA HA ALCANZADO EL MÍNIMO, PERMANECIENDO EN 18.000.000,00 EUROS,

TRIGGERS BONOS	
1. SI 1.a)+1.b) ES MAYOR QUE 1.c) O 1.d) SE ALTERA EL ORDEN DE PRELACIÓN DE PAGOS:	
1.a) MOROSIDAD ACTUAL DE LOS DC'S SUPERIOR A 90 DÍAS	2.482.752,60 €
1.b) MOROSIDAD ANTERIOR DE LOS DC'S SUPERIOR A 90 DÍAS	2.203.323,41 €
1.c) 13% SALDO INICIAL DERECHOS DE CRÉDITO	234.000.000,13 €
1.d) 8% SALDO INICIAL DERECHOS DE CRÉDITO	144.000.000,08 €

NO SE HAN ALCANZADO LOS NIVELES, CON LO CUAL EL ORDEN DE PRELACIÓN DE PAGOS NO VARÍA.

F.T.A.: FTPYME SANTANDER 1

DEFINICIONES

16 mayo 2011

FECHA DE DETERMINACIÓN Será la fecha en que la Sociedad Gestora, en nombre del Fondo, realizará los cálculos necesarios para distribuir los fondos disponibles existentes a dicha fecha, de acuerdo con el orden de prelación de pagos descrito en el Folleto Informativo. Todos los datos de los Activos Titulizados (Saldo Vivo DC's, tablas de morosidad, propiedades transitorias, datos estadísticos, etc.) están referidos a dicha fecha.

WRITE OFF Préstamos con cuotas pendientes con antigüedad igual o superior a 12 ó 18 meses (según Folleto Informativo).

PÉRDIDAS DE LA CARTERA Aquellos préstamos cuya deuda el Cedente considera que no va a recuperar (neto de recuperaciones).

ADJUDICADOS Bienes en el activo del Fondo como consecuencia de un proceso judicial o extrajudicial.

CONTENCIOSO / JUDICIAL Préstamos sobre los que el Cedente va a iniciar acciones judiciales. Esta cantidad está incluida en el cuadro de morosidad.

FONDO DE TITULIZACIÓN DE ACTIVOS
FTPYME SANTANDER 1

INFORME HISTÓRICO DE MOROSIDAD
16 DE MAYO DE 2011

Fecha	feb-10	may-10	ago-10	nov-10	feb-11	may-11
15-30 días	1,012%	1,002%	1,033%	0,870%	1,164%	5,474%
30-60 días	1,310%	1,378%	1,491%	1,403%	1,671%	2,486%
60-90 días	0,565%	0,695%	0,515%	0,624%	0,522%	0,784%
90-180 días	0,122%	0,232%	0,173%	0,168%	0,228%	0,293%
> 180 días	0,354%	0,315%	0,384%	0,374%	0,313%	0,356%

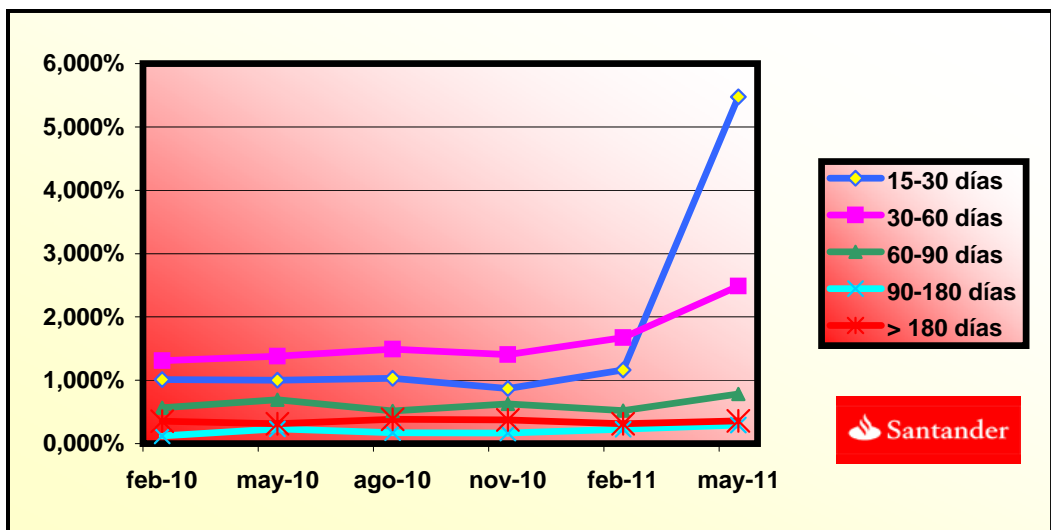

**FONDO DE TITULIZACIÓN DE ACTIVOS
FTPyme SANTANDER 1**

CONCENTRACIÓN POR DEUDOR

DEUDOR	SALDO VIVO	% SALDO VIVO
DEUDOR 1	3.677.663,09	20,42%
DEUDOR 2	2.277.705,73	12,65%
DEUDOR 3	1.064.325,17	5,91%
DEUDOR 4	909.091,36	5,05%
DEUDOR 5	881.497,69	4,89%
DEUDOR 6	750.000,00	4,16%
DEUDOR 7	690.408,52	3,83%
DEUDOR 8	685.211,25	3,80%
DEUDOR 9	679.474,44	3,77%
DEUDOR 10	667.755,84	3,71%
DEUDOR 11	667.116,52	3,70%
DEUDOR 12	653.157,07	3,63%
DEUDOR 13	647.874,44	3,60%
DEUDOR 14	561.044,95	3,12%
DEUDOR 15	547.996,61	3,04%
DEUDOR 16	538.852,04	2,99%
DEUDOR 17	534.328,43	2,97%
DEUDOR 18	533.345,95	2,96%
DEUDOR 19	524.714,82	2,91%
DEUDOR 20	517.661,69	2,87%
TOTALES	18.009.225,61	100,00%

**FONDO DE TITULIZACIÓN DE ACTIVOS
FTPYME SANTANDER 1**

**CUADRO DE VALORES DE TASACION SOBRE SALDOS VIVOS
16 DE MAYO DE 2011**

INTERVALO (%)	SALDOS VIVOS (MILES)	% SALDOS VIVOS	Nº DE PRESTAMOS	% Nº PRESTAMOS
0,00 - 9,99	55.978,44	14,63%	3.042	32,63%
10,00 - 19,99	76.017,76	19,14%	2.145	22,56%
20,00 - 29,99	82.904,07	21,79%	1.629	17,70%
30,00 - 39,99	64.784,76	17,10%	1.075	11,82%
40,00 - 49,99	51.836,79	13,09%	730	7,99%
50,00 - 59,99	39.083,18	10,07%	505	5,55%
60,00 - 69,99	10.807,23	3,21%	114	1,42%
70,00 - 79,99	1.382,08	0,39%	13	0,14%
>80	2.260,44	0,58%	16	0,18%

FTPME SANTANDER 1

FECHA	SALDO ANTES PAGO	SALDO REAL	VECTOR DE PREPAGO	PERMANENCIA FINAL DE MES	MORTALIDAD MENSUAL	CPR	MORTALIDAD MENSUAL	CPR	SALDO DESPUÉS DE PAGO
			0,81%					5,81%	
	1.800.000.000,00		100,00%	100,00%					1.800.000.000,00
01-12-05	1.775.973.378,49	1.755.050.505,57	99,19%	98,82%	1,18%	13,26%	1,18%	13,26%	1.761.526.237,22
01-01-06	1.752.616.597,64	1.703.393.401,62	98,38%	97,19%	1,41%	15,71%	1,65%	18,10%	1.724.218.297,94
01-02-06	1.729.193.639,24	1.657.276.734,29	97,58%	95,84%	1,41%	15,63%	1,39%	15,46%	1.687.336.198,12
01-03-06	1.705.704.315,79	1.611.919.173,10	96,79%	94,50%	1,40%	15,60%	1,40%	15,54%	1.650.875.822,20
01-04-06	1.682.148.439,25	1.567.889.685,77	96,00%	93,21%	1,40%	15,53%	1,37%	15,25%	1.614.833.091,60
01-05-06	1.658.525.821,07	1.531.153.434,60	95,22%	92,32%	1,32%	14,77%	0,95%	10,85%	1.579.203.964,33
01-06-06	1.634.836.272,14	1.490.701.316,27	94,44%	91,18%	1,31%	14,63%	1,23%	13,81%	1.543.984.434,74
01-07-06	1.613.440.481,27	1.452.369.752,25	93,67%	90,02%	1,31%	14,59%	1,28%	14,32%	1.511.382.073,93
01-08-06	1.591.984.069,00	1.414.621.427,48	92,91%	88,86%	1,30%	14,57%	1,29%	14,39%	1.479.151.641,46
01-09-06	1.570.466.863,56	1.384.957.272,81	92,16%	88,19%	1,25%	14,00%	0,76%	8,70%	1.447.289.543,57
01-10-06	1.548.888.692,71	1.357.451.632,71	91,41%	87,64%	1,19%	13,40%	0,62%	7,20%	1.415.792.218,76
01-11-06	1.527.249.383,70	1.324.209.739,23	90,66%	86,71%	1,18%	13,29%	1,07%	12,08%	1.384.656.137,52
01-12-06	1.505.548.763,32	1.294.383.417,00	89,93%	85,97%	1,16%	13,02%	0,84%	9,67%	1.353.877.802,03
01-01-07	1.485.074.451,61	1.260.226.549,96	89,19%	84,86%	1,17%	13,13%	1,30%	14,50%	1.324.602.385,09
01-02-07	1.464.542.129,35	1.228.799.333,99	88,47%	83,90%	1,16%	13,10%	1,13%	12,71%	1.295.662.352,46
01-03-07	1.443.951.632,18	1.200.406.040,68	87,75%	83,13%	1,15%	12,94%	0,92%	10,47%	1.267.054.458,15
01-04-07	1.423.302.795,26	1.173.235.057,18	87,04%	82,43%	1,13%	12,75%	0,85%	9,69%	1.238.775.485,30
01-05-07	1.402.595.453,31	1.143.646.414,67	86,33%	81,54%	1,13%	12,72%	1,08%	12,25%	1.210.822.245,99
01-06-07	1.381.829.440,55	1.119.221.615,46	85,63%	81,00%	1,10%	12,46%	0,66%	7,69%	1.183.191.580,94
01-07-07	1.362.550.175,29	1.092.697.980,15	84,93%	80,20%	1,10%	12,40%	0,99%	11,24%	1.157.193.000,57
01-08-07	1.343.216.285,44	1.067.547.855,44	84,24%	79,48%	1,09%	12,30%	0,90%	10,23%	1.131.493.093,74
01-09-07	1.323.827.616,23	1.046.838.550,37	83,55%	79,08%	1,06%	12,02%	0,50%	5,88%	1.106.088.966,60
01-10-07	1.304.384.012,46	1.029.448.653,51	82,87%	78,92%	1,02%	11,62%	0,20%	2,32%	1.080.977.751,33
01-11-07	1.284.885.318,49	1.005.308.776,51	82,20%	78,24%	1,02%	11,55%	0,86%	9,88%	1.056.156.605,90
01-12-07	1.265.331.378,21	983.294.304,71	81,53%	77,71%	1,00%	11,40%	0,68%	7,84%	1.031.622.713,84
01-01-08	1.247.264.304,57	954.006.662,80	80,87%	76,49%	1,03%	11,64%	1,57%	17,33%	1.008.620.465,19
01-02-08	1.229.146.040,90	929.811.442,26	80,21%	75,65%	1,03%	11,67%	1,10%	12,42%	985.883.126,63
01-03-08	1.210.976.442,14	909.577.916,51	79,56%	75,11%	1,02%	11,54%	0,71%	8,18%	963.408.128,98

01-04-08	1.192.755.362,85	889.159.446,60	78,91%	74,55%	1,01%	11,45%	0,75%	8,65%	941.192.926,16
01-05-08	1.174.482.657,18	868.842.949,19	78,27%	73,98%	1,00%	11,36%	0,76%	8,80%	919.234.995,00
01-06-08	1.156.158.178,83	839.224.789,88	77,63%	72,59%	1,03%	11,66%	1,88%	20,35%	897.531.835,02
01-07-08	1.139.554.646,71	826.693.983,73	77,00%	72,55%	1,00%	11,34%	0,06%	0,69%	877.446.057,62
01-08-08	1.122.904.071,25	810.307.055,60	76,37%	72,16%	0,98%	11,19%	0,53%	6,16%	857.591.744,72
01-09-08	1.106.206.319,16	794.422.999,24	75,75%	71,82%	0,97%	11,03%	0,48%	5,61%	837.966.650,95
01-10-08	1.089.461.256,76	777.651.051,85	75,14%	71,38%	0,96%	10,92%	0,61%	7,04%	818.568.551,15
01-11-08	1.072.668.750,03	755.741.150,65	74,52%	70,45%	0,97%	11,02%	1,30%	14,49%	799.395.240,19
01-12-08	1.055.828.664,53	740.633.372,42	73,92%	70,15%	0,95%	10,86%	0,44%	5,11%	780.444.532,78
01-01-09	1.040.081.591,95	725.333.155,11	73,32%	69,74%	0,94%	10,76%	0,58%	6,78%	762.550.603,14
01-02-09	1.024.289.902,68	709.785.895,12	72,72%	69,30%	0,94%	10,67%	0,63%	7,36%	744.863.708,81
01-03-09	1.008.453.470,28	690.637.926,11	72,13%	68,48%	0,94%	10,74%	1,17%	13,17%	727.381.838,28
01-04-09	992.572.167,99	676.120.838,81	71,54%	68,12%	0,93%	10,63%	0,54%	6,24%	710.102.998,17
01-05-09	976.645.868,68	662.271.253,11	70,96%	67,81%	0,92%	10,50%	0,45%	5,28%	693.025.213,05
01-06-09	960.674.444,85	649.208.306,28	70,38%	67,58%	0,91%	10,36%	0,34%	4,04%	676.146.525,25
01-07-09	946.297.096,31	632.864.898,22	69,81%	66,88%	0,91%	10,39%	1,04%	11,75%	660.609.408,40
01-08-09	931.879.011,95	617.280.858,85	69,24%	66,24%	0,91%	10,40%	0,95%	10,86%	645.252.123,40
01-09-09	917.420.076,35	602.749.373,39	68,68%	65,70%	0,91%	10,38%	0,82%	9,36%	630.072.922,81
01-10-09	902.920.173,77	592.865.220,38	68,12%	65,66%	0,89%	10,18%	0,06%	0,72%	615.070.074,93
01-11-09	888.379.188,13	571.635.435,71	67,57%	64,35%	0,91%	10,44%	2,00%	21,55%	600.241.863,65
01-12-09	873.797.003,03	559.697.860,35	67,02%	64,05%	0,90%	10,34%	0,45%	5,32%	585.586.588,31
01-01-10	860.273.158,53	544.959.356,31	66,47%	63,35%	0,91%	10,38%	1,10%	12,46%	571.833.518,16
01-02-10	846.710.996,48	534.065.383,65	65,93%	63,08%	0,90%	10,28%	0,43%	5,03%	558.240.190,39
01-03-10	833.110.408,30	521.830.612,84	65,39%	62,64%	0,90%	10,23%	0,70%	8,04%	544.805.050,67
01-04-10	819.471.285,12	509.504.262,99	64,86%	62,17%	0,89%	10,20%	0,74%	8,49%	531.526.558,67
01-05-10	805.793.517,76	499.209.347,82	64,33%	61,95%	0,88%	10,09%	0,36%	4,21%	518.403.187,96
01-06-10	792.076.996,72	487.952.304,24	63,81%	61,60%	0,88%	10,03%	0,56%	6,54%	505.433.425,85
01-07-10	779.388.074,65	476.576.179,33	63,29%	61,15%	0,87%	10,00%	0,74%	8,54%	493.290.759,36
01-08-10	766.663.200,63	466.709.177,06	62,78%	60,88%	0,87%	9,92%	0,44%	5,21%	481.289.632,10
01-09-10	753.902.272,81	456.562.510,85	62,27%	60,56%	0,86%	9,86%	0,52%	6,04%	469.428.665,00
01-10-10	741.105.189,02	447.709.115,69	61,76%	60,41%	0,85%	9,74%	0,25%	2,91%	457.706.491,43
01-11-10	728.271.846,83	438.987.914,76	61,26%	60,28%	0,84%	9,63%	0,22%	2,61%	446.121.757,07
01-12-10	715.402.143,50	428.329.279,95	60,76%	59,87%	0,84%	9,60%	0,67%	7,78%	434.673.119,81
01-01-11	703.432.170,10	416.679.753,61	60,27%	59,24%	0,84%	9,64%	1,06%	12,05%	423.923.447,09
01-02-11	691.428.281,77	407.640.971,43	59,77%	58,96%	0,84%	9,57%	0,47%	5,51%	413.299.629,82
01-03-11	679.390.382,42	398.908.631,98	59,29%	58,72%	0,83%	9,50%	0,41%	4,79%	402.800.439,67
01-04-11	667.318.375,69	389.981.655,84	58,81%	58,44%	0,82%	9,44%	0,47%	5,49%	392.424.659,43
01-05-11	655.212.164,94	382.171.082,83	58,33%	58,33%	0,81%	9,34%	0,19%	2,28%	382.171.082,83

FTPME SANTANDER 1
08-05-11

FECHA	PRINCIPAL DISPONIBLE	SERIE B1 (G)	SERIE B2	SERIE C	SERIE D	PRINCIPAL SERIE B 1 (G)	VIDA MEDIA SERIE B 1 (G)	PRINCIPAL SERIE B2	VIDA MEDIA SERIE B2	PRINCIPAL SERIE C	VIDA MEDIA SERIE C	PRINCIPAL SERIE D	VIDA MEDIA SERIE D
							1,51		1,51		2,51		2,51
08-12-05	0	537.100.000	134.300.000	27.000.000	87.300.000	0,00	0	0,00	0	0,00	0	0,00	0
08-01-06	0	537.100.000	134.300.000	27.000.000	87.300.000	0,00	0	0,00	0	0,00	0	0,00	0
08-02-06	1	112.663.802	537.100.000	134.300.000	27.000.000	87.300.000	0,00	0	0,00	0	0,00	0	0
08-03-06	0	0	537.100.000	134.300.000	27.000.000	87.300.000	0,00	0	0,00	0	0,00	0	0
08-04-06	0	0	537.100.000	134.300.000	27.000.000	87.300.000	0,00	0	0,00	0	0,00	0	0
08-05-06	1	108.132.234	537.100.000	134.300.000	27.000.000	87.300.000	0,00	0	0,00	0	0,00	0	0
08-06-06	0	0	537.100.000	134.300.000	27.000.000	87.300.000	0,00	0	0,00	0	0,00	0	0
08-07-06	0	0	537.100.000	134.300.000	27.000.000	87.300.000	0,00	0	0,00	0	0,00	0	0
08-08-06	1	100.052.323	537.100.000	134.300.000	27.000.000	87.300.000	0,00	0	0,00	0	0,00	0	0
08-09-06	0	0	537.100.000	134.300.000	27.000.000	87.300.000	0,00	0	0,00	0	0,00	0	0
08-10-06	0	0	537.100.000	134.300.000	27.000.000	87.300.000	0,00	0	0,00	0	0,00	0	0
08-11-06	1	94.495.504	537.100.000	134.300.000	27.000.000	87.300.000	0,00	0	0,00	0	0,00	0	0
08-12-06	0	0	537.100.000	134.300.000	27.000.000	87.300.000	0,00	0	0,00	0	0,00	0	0
08-01-07	0	0	537.100.000	134.300.000	27.000.000	87.300.000	0,00	0	0,00	0	0,00	0	0
08-02-07	1	88.993.785	537.100.000	134.300.000	27.000.000	87.300.000	0,00	0	0,00	0	0,00	0	0
08-03-07	0	0	537.100.000	134.300.000	27.000.000	87.300.000	0,00	0	0,00	0	0,00	0	0
08-04-07	0	0	537.100.000	134.300.000	27.000.000	87.300.000	0,00	0	0,00	0	0,00	0	0
08-05-07	1	84.840.106	537.100.000	134.300.000	27.000.000	87.300.000	0,00	0	0,00	0	0,00	0	0
08-06-07	0	0	537.100.000	134.300.000	27.000.000	87.300.000	0,00	0	0,00	0	0,00	0	0
08-07-07	0	0	537.100.000	134.300.000	27.000.000	87.300.000	0,00	0	0,00	0	0,00	0	0
08-08-07	1	79.329.152	537.100.000	134.300.000	27.000.000	87.300.000	0,00	0	0,00	0	0,00	0	0
08-09-07	0	0	537.100.000	134.300.000	27.000.000	87.300.000	0,00	0	0,00	0	0,00	0	0
08-10-07	0	0	537.100.000	134.300.000	27.000.000	87.300.000	0,00	0	0,00	0	0,00	0	0
08-11-07	1	75.336.488	537.100.000	134.300.000	27.000.000	87.300.000	0,00	0	0,00	0	0,00	0	0
08-12-07	0	0	537.100.000	134.300.000	27.000.000	87.300.000	0,00	0	0,00	0	0,00	0	0
08-01-08	0	0	537.100.000	134.300.000	27.000.000	87.300.000	0,00	0	0,00	0	0,00	0	0
08-02-08	1	70.273.479	537.100.000	134.300.000	27.000.000	87.300.000	0,00	0	0,00	0	0,00	0	0
08-03-08	0	0	537.100.000	134.300.000	27.000.000	87.300.000	0,00	0	0,00	0	0,00	0	0
08-04-08	0	0	537.100.000	134.300.000	27.000.000	87.300.000	0,00	0	0,00	0	0,00	0	0
08-05-08	1	66.648.132	537.100.000	134.300.000	27.000.000	87.300.000	0,00	0	0,00	0	0,00	0	0
08-06-08	0	0	537.100.000	134.300.000	27.000.000	87.300.000	0,00	0	0,00	0	0,00	0	0
08-07-08	0	0	537.100.000	134.300.000	27.000.000	87.300.000	0,00	0	0,00	0	0,00	0	0
08-08-08	1	61.643.250	537.100.000	134.300.000	27.000.000	87.300.000	0,00	0	0,00	0	0,00	0	0
08-09-08	0	0	537.100.000	134.300.000	27.000.000	87.300.000	0,00	0	0,00	0	0,00	0	0
08-10-08	0	0	537.100.000	134.300.000	27.000.000	87.300.000	0,00	0	0,00	0	0,00	0	0
08-11-08	1	58.196.505	537.100.000	134.300.000	27.000.000	87.300.000	0,00	0	0,00	0	0,00	0	0
08-12-08	0	0	537.100.000	134.300.000	27.000.000	87.300.000	0,00	0	0,00	0	0,00	0	0
08-01-09	0	0	537.100.000	134.300.000	27.000.000	87.300.000	0,00	0	0,00	0	0,00	0	0
08-02-09	1	54.531.531	537.100.000	134.300.000	27.000.000	87.300.000	32.669.032,95	-26.755.937.988	8.167.258,24	-6.688.984.497	0,00	0	0
08-03-09	0	0	504.430.967	126.132.742	27.000.000	87.300.000	0,00	0	0,00	0	0,00	0	0
08-04-09	0	0	504.430.967	126.132.742	27.000.000	87.300.000	0,00	0	0,00	0	0,00	0	0

FTPME SANTANDER 1
08-05-11

FECHA	PRINCIPAL DISPONIBLE	SERIE B1 (G)	SERIE B2	SERIE C	SERIE D	PRINCIPAL SERIE B 1 (G)	VIDA MEDIA SERIE B 1 (G)	PRINCIPAL SERIE B2	VIDA MEDIA SERIE B2	PRINCIPAL SERIE C	VIDA MEDIA SERIE C	PRINCIPAL SERIE D	VIDA MEDIA SERIE D	
							1,51		1,51		2,51		2,51	
08-05-09	1	51.838.496	504.430.967	126.132.742	27.000.000	87.300.000	41.470.796,61	-30.273.681.526	10.367.699,15	-7.568.420.382	0,00	0	0,00	0
08-06-09	0	0	462.960.170	115.765.043	27.000.000	87.300.000	0,00	0	0,00	0	0,00	0	0,00	0
08-07-09	0	0	462.960.170	115.765.043	27.000.000	87.300.000	0,00	0	0,00	0	0,00	0	0,00	0
08-08-09	1	47.773.090	462.960.170	115.765.043	27.000.000	87.300.000	38.218.471,72	-24.383.384.956	9.554.617,93	-6.095.846.239	0,00	0	0,00	0
08-09-09	0	0	424.741.699	106.210.425	27.000.000	87.300.000	0,00	0	0,00	0	0,00	0	0,00	0
08-10-09	0	0	424.741.699	106.210.425	27.000.000	87.300.000	0,00	0	0,00	0	0,00	0	0,00	0
08-11-09	1	45.010.260	424.741.699	106.210.425	27.000.000	87.300.000	36.008.207,80	-19.660.481.459	9.002.051,95	-4.915.120.365	0,00	0	0,00	0
08-12-09	0	0	388.733.491	97.208.373	27.000.000	87.300.000	0,00	0	0,00	0	0,00	0	0,00	0
08-01-10	0	0	388.733.491	97.208.373	27.000.000	87.300.000	0,00	0	0,00	0	0,00	0	0,00	0
08-02-10	1	42.001.673	388.733.491	97.208.373	27.000.000	87.300.000	33.601.338,61	-15.255.007.727	8.400.334,65	-3.813.751.932	0,00	0	0,00	0
08-03-10	0	0	355.132.152	88.808.038	27.000.000	87.300.000	0,00	0	0,00	0	0,00	0	0,00	0
08-04-10	0	0	355.132.152	88.808.038	27.000.000	87.300.000	0,00	0	0,00	0	0,00	0	0,00	0
08-05-10	1	39.837.002	355.132.152	88.808.038	27.000.000	87.300.000	31.869.601,95	-11.632.404.711	7.967.400,49	-2.908.101.178	0,00	0	0,00	0
08-06-10	0	0	323.262.550	80.840.638	27.000.000	87.300.000	0,00	0	0,00	0	0,00	0	0,00	0
08-07-10	0	0	323.262.550	80.840.638	27.000.000	87.300.000	0,00	0	0,00	0	0,00	0	0,00	0
08-08-10	1	37.113.556	323.262.550	80.840.638	27.000.000	87.300.000	29.690.844,69	-8.105.600.600	7.422.711,17	-2.026.400.150	0,00	0	0,00	0
08-09-10	0	0	293.571.706	73.417.926	27.000.000	87.300.000	0,00	0	0,00	0	0,00	0	0,00	0
08-10-10	0	0	293.571.706	73.417.926	27.000.000	87.300.000	0,00	0	0,00	0	0,00	0	0,00	0
08-11-10	1	35.167.875	293.571.706	73.417.926	27.000.000	87.300.000	28.134.300,02	-5.092.308.304	7.033.575,01	-1.273.077.076	0,00	0	0,00	0
08-12-10	0	0	265.437.406	66.384.351	27.000.000	87.300.000	0,00	0	0,00	0	0,00	0	0,00	0
08-01-11	0	0	265.437.406	66.384.351	27.000.000	87.300.000	0,00	0	0,00	0	0,00	0	0,00	0
08-02-11	1	32.822.127	265.437.406	66.384.351	27.000.000	87.300.000	26.257.701,80	-2.336.935.460	6.564.425,45	-584.233.865	0,00	0	0,00	0
08-03-11	0	0	239.179.704	59.819.926	27.000.000	87.300.000	0,00	0	0,00	0	0,00	0	0,00	0
08-04-11	0	0	239.179.704	59.819.926	27.000.000	87.300.000	0,00	0	0,00	0	0,00	0	0,00	0
08-05-11	1	31.128.547	239.179.704	59.819.926	27.000.000	87.300.000	24.902.837,59	0	6.225.709,40	0	0,00	0	0,00	0
08-06-11	0	0	214.276.866	53.594.217	27.000.000	87.300.000	0,00	0	0,00	0	0,00	0	0,00	0
08-07-11	0	0	214.276.866	53.594.217	27.000.000	87.300.000	0,00	0	0,00	0	0,00	0	0,00	0
08-08-11	1	28.392.783	214.276.866	53.594.217	27.000.000	87.300.000	22.714.226,16	2.089.708.807	5.678.556,54	522.427.202	0,00	0	0,00	0
08-09-11	0	0	191.562.640	47.915.660	27.000.000	87.300.000	0,00	0	0,00	0	0,00	0	0,00	0
08-10-11	0	0	191.562.640	47.915.660	27.000.000	87.300.000	0,00	0	0,00	0	0,00	0	0,00	0
08-11-11	1	26.594.562	191.562.640	47.915.660	27.000.000	87.300.000	21.275.649,84	3.914.719.571	5.318.912,46	978.679.893	0,00	0	0,00	0
08-12-11	0	0	170.286.990	42.596.748	27.000.000	87.300.000	0,00	0	0,00	0	0,00	0	0,00	0
08-01-12	0	0	170.286.990	42.596.748	27.000.000	87.300.000	0,00	0	0,00	0	0,00	0	0,00	0
08-02-12	1	24.435.440	170.286.990	42.596.748	27.000.000	87.300.000	19.548.352,39	5.395.345.259	4.887.088,10	1.348.836.315	0,00	0	0,00	0
08-03-12	0	0	150.738.638	37.709.659	27.000.000	87.300.000	0,00	0	0,00	0	0,00	0	0,00	0
08-04-12	0	0	150.738.638	37.709.659	27.000.000	87.300.000	0,00	0	0,00	0	0,00	0	0,00	0
08-05-12	1	22.979.424	150.738.638	37.709.659	27.000.000	87.300.000	18.383.539,24	6.728.375.360	4.595.884,81	1.682.093.840	0,00	0	0,00	0
08-06-12	0	0	132.355.099	33.113.775	27.000.000	87.300.000	0,00	0	0,00	0	0,00	0	0,00	0
08-07-12	0	0	132.355.099	33.113.775	27.000.000	87.300.000	0,00	0	0,00	0	0,00	0	0,00	0
08-08-12	1	20.921.217	132.355.099	33.113.775	27.000.000	87.300.000	16.736.973,64	7.665.533.927	4.184.243,41	1.916.383.482	0,00	0	0,00	0
08-09-12	0	0	115.618.125	28.929.531	27.000.000	87.300.000	0,00	0	0,00	0	0,00	0	0,00	0
08-10-12	0	0	115.618.125	28.929.531	27.000.000	87.300.000	0,00	0	0,00	0	0,00	0	0,00	0
08-11-12	1	19.575.908	115.618.125	28.929.531	27.000.000	87.300.000	15.660.726,52	8.613.399.589	3.915.181,63	2.153.349.897	0,00	0	0,00	0
08-12-12	0	0	99.957.398	25.014.350	27.000.000	87.300.000	0,00	0	0,00	0	0,00	0	0,00	0
08-01-13	0	0	99.957.398	25.014.350	27.000.000	87.300.000	0,00	0	0,00	0	0,00	0	0,00	0
08-02-13	1	17.955.051	99.957.398	25.014.350	27.000.000	87.300.000	14.364.040,80	9.221.714.194	3.591.010,20	2.305.428.548	0,00	0	0,00	0
08-03-13	0	0	85.593.358	21.423.339	27.000.000	87.300.000	0,00	0	0,00	0	0,00	0	0,00	0
08-04-13	0	0	85.593.358	21.423.339	27.000.000	87.300.000	0,00	0	0,00	0	0,00	0	0,00	0
08-05-13	1	16.868.793	85.593.358	21.423.339	27.000.000	87.300.000	13.495.034,69	9.864.870.362	3.373.758,67	2.466.217.590	0,00	0	0,00	0
08-06-13	0	0	72.098.323	18.049.581	27.000.000	87.300.000	0,00	0	0,00	0	0,00	0	0,00	0
08-07-13	0	0	72.098.323	18.049.581	27.000.000	87.300.000	0,00	0	0,00	0	0,00	0	0,00	0
08-08-13	1	15.385.635	72.098.323	18.049.581	27.000.000	87.300.000	12.308.507,61	10.129.901.762	3.077.126,90	2.532.475.441	0,00	0	0,00	0
08-09-13	0	0	59.789.815	14.972.454	27.000.000	87.300.000	0,00	0	0,00	0	0,00	0	0,00	0
08-10-13	1	0	59.789.815	14.972.454	27.000.000	87.300.000	0,00	0	0,00	0	0,00	0	0,00	0
08-11-13	0	189.062.269	59.789.815	14.972.454	27.000.000	87.300.000	59.789.815,37	54.707.681.063	14.972.453,84	13.699.795.266	27.000.000,00	24.705.000.000	87.300.000,00	79.879.500.000