



FONDO DE TITULIZACIÓN DE ACTIVOS SANTANDER CONSUMER SPAIN AUTO 06

Maria Jose Herencias Palomino
Analista
Santander de Titulización
Ciudad Grupo Santander
Ed. Encinar 28660 Boadilla del Monte
marjherencias@gruposantander.com
Tel: +34 91 289 33 00

DENOMINACION DEL FONDO:

FTA SANTANDER CONSUMER FINANCE SPAIN AUTO 06

INFORMACION

CORRESPONDIENTE AL:

TRIMESTRE/SEMESTRE 21/07/2008-20/10/2008 AÑO:

2008

Personas que asumen la responsabilidad de esta información y cargos que ocupan:	Firma:
Ignacio Ortega Gavara-Director General	

I. DATOS GENERALES SOBRE EL FONDO

Fecha de Constitución del Fondo	10 de octubre de 2.006	Agencia de pago de Bonos	Banco Santander	
Fecha de Desembolso BTA'S	16 de octubre de 2006	Negociación Mercado	AIAF	
Fecha Final Amortización BTA'S	20 de octubre de 2014	Agencia de Calificación	FITCH y S & P	
Sociedad Gestora	Santander de Titulización, S.G.F.T., S.A.	Calificación	Inicial	Actual
Originador DC's	Santander Consumer Finance, S.A.	Serie A	AAA/AAA	AAA/AAA
		Serie B	AA/AA	AA/AA
		Serie C	A/A	A/A
		Serie D	BBB/BBB	BBB/BBB
		Serie E	CCC/CCC	CCC/CCC

II. VALORES EMITIDOS POR EL FONDO: BONOS DE TITULIZACION DE ACTIVOS

SERIES PRELACION CODIGO ISIN	Nº BTH'S	NOMINAL EN CIRCULACION			
			INICIAL	ACTUAL	%Act/In
Serie A Preferente ES0338057005	12.825	Nominal Unitario	100.000,00 €	78.754,93 €	
		Nominal Total	1.282.500.000,00 €	1.010.031.977,25 €	78,75%
Serie B ES0338057013	223	Nominal Unitario	100.000,00 €	100.000,00 €	
		Nominal Total	22.300.000,00 €	22.300.000,00 €	100,00%
Serie C ES0338057021	223	Nominal Unitario	100.000,00 €	100.000,00 €	
		Nominal Total	22.300.000,00 €	22.300.000,00 €	100,00%
Serie D ES0338057039	229	Nominal Unitario	100.000,00 €	100.000,00 €	
		Nominal Total	22.900.000,00 €	22.900.000,00 €	100,00%
Serie E ES0338057047	102	Nominal Unitario	100.000,00 €	100.000,00 €	
		Nominal Total	10.200.000,00 €	10.200.000,00 €	100,00%

AMORTIZACION E INTERESES BTH'S			
Actual		Próximo	
Fecha Amortización Periodo Actual	20 de octubre de 2008	Fecha Próximo Cupón	20 de enero de 2009
Amortización Serie A	10.212,06 €	Tipo de Interés	SERIE A: 5,220%
Amortización Serie B	0,00 €		SERIE B: 5,270%
Amortización Serie C	0,00 €		SERIE C: 5,370%
Amortización Serie D	0,00 €		SERIE D: 5,640%
Amortización Serie E	0,00 €		SERIE E: 5,740%
Intereses Brutos Serie A	1.144,23 €	Intereses Brutos	SERIE A: 1.050,59
Intereses Brutos Serie B	1.298,77 €		SERIE B: 1.346,78
Intereses Brutos Serie C	1.324,05 €		SERIE C: 1.372,33
Intereses Brutos Serie D	1.392,30 €		SERIE D: 1.441,33
Intereses Brutos Serie E	1.417,58 €		SERIE E: 1.466,89
		Intereses Netos	SERIE A: 861,48
			SERIE B: 1.104,36
			SERIE C: 1.125,31
			SERIE D: 1.181,89
			SERIE E: 1.202,85

III. VALORES ADQUIRIDOS POR EL FONDO: DERECHOS DE CREDITO
(Participación en Derechos de Crédito)

TOTAL DERECHOS DE CREDITO	A LA EMISION	SITUACION ACTUAL
Número de préstamos	163.124	167.293
Saldo Pendiente de Amortizar DC's	1.350.000.470,31 €	1.077.531.944,75 €
Importes Unitarios Préstamos Vivos	8.275,92 €	6.440,99 €
Tipo de Interés	6,37%	6,68%

DERECHOS DE CREDITO ADICIONALES	A LA EMISION
Número de préstamos	0
Saldo Pendiente de Amortizar DC's	0,00 €
Importes Unitarios Préstamos Vivos	0,00 €
Tipo de Interés	0,00%

DERECHOS DE CREDITO	A LA EMISION	SITUACION ACTUAL
Número de préstamos	163.124	167.293
Saldo Pendiente de Amortizar DC's	1.350.000.470,31 €	1.077.531.944,75 €
Importes Unitarios Préstamos Vivos	8.275,92 €	6.440,99 €
Tipo de Interés	6,37%	6,68%

TASAS DE AMORTIZACION ANTICIPADA	SITUACION ACTUAL
Tasa mensual actual anualizada:	10,31%
Tasa últimos 12 meses anualizada:	4,58%
Tasa anualizada desde Constitución del Fondo	6,35%

MOROSIDAD ACTUAL	Hasta 1 mes	De 1 a 6 meses	Mayor de 6 mes.
Deuda Vencida(Principal+Intereses)	2.923.642,72 €	4.575.280,40 €	997.346,13 €
Deuda Pendiente de vencimiento			1.070.456.998,07 €
Deuda Total	2.923.642,72 €	4.575.280,40 €	1.071.454.344,20 €

**FONDO DE TITULIZACIÓN DE ACTIVOS
SANTANDER CONSUMER SPAIN AUTO 06**

**INFORME TRIMESTRAL BONOS DE TITULIZACIÓN
20 DE OCTUBRE DE 2008**

BONOS TITULIZACIÓN DE ACTIVOS. PRINCIPAL

Saldo anterior	1.218.701.646,75 €
Amortizaciones	130.969.669,50 €
Saldo actual	1.087.731.977,25 €
% sobre saldo inicial	79,97%
Amort. devengada no pagada	0 €

DATOS

Fecha de determinación	13-oct-2008
Fecha de Pago de Cupón Actual	20-oct-2008
Fecha de Pago de Cupón Anterior	21-jul-2008
Número de días (Act/360)	91
3 Meses Euribor(%)	5,090%
Próxima Fecha de Pago	20-ene-2009

BONOS TITULIZACIÓN DE ACTIVOS. INTERESES

Intereses pagados Bonos Serie A	14.674.749,75 €
Intereses pagados Bonos Serie B	289.625,71 €
Intereses pagados Bonos Serie C	295.263,15 €
Intereses pagados Bonos Serie D	318.836,70 €
Intereses pagados Bonos Serie E	144.593,16 €
Intereses devengados no pagados	0,00 €

VIDA RESIDUAL (AÑOS)

	Inicial	20-oct-2008
Serie A	3,99	1,15
Serie B	6,27	3,00
Serie C	6,27	3,00
Serie D	6,27	3,00
Serie E	6,27	3,00

**FONDO DE TITULIZACIÓN DE ACTIVOS
SANTANDER CONSUMER SPAIN AUTO 06**

**INFORME TRIMESTRAL DERECHOS DE CRÉDITO
20 DE OCTUBRE DE 2008**

DERECHOS DE CRÉDITO. PRINCIPAL

Saldo anterior	1.208.501.680,85 €
Amortizaciones	130.969.736,10 €
Saldo actual	1.077.531.944,75 €
Número de préstamos	167.293

DERECHOS DE CREDITO ADICIONALES

Saldo	0,00 €
Número de Préstamos	0

DERECHOS DE CRÉDITO. INTERESES

Intereses cobrados en trimestre	19.086.649,70 €
Intereses devengados trimestre	19.080.199,50 €

TOTAL DC'S ANTERIORES Y ADICIONALES

Saldo	1.077.531.944,75 €
Número de Préstamos	167.293

**FONDO DE TITULIZACION DE ACTIVOS
SANTANDER CONSUMER SPAIN AUTO 06**

**INFORME TRIMESTRAL DERECHOS DE CRÉDITO
20 DE OCTUBRE DE 2008**

DERECHOS DE CRÉDITO EN MOROSIDAD

DC'S MOROSIDAD	HASTA 30 DÍAS	DE 30 A 60 DÍAS	DE 60 A 90 DÍAS	DE 90 A 180 DÍAS	MÁS DE 180 DÍAS
Principal	2.435.424,04 €	1.540.077,51 €	975.304,03 €	1.300.433,16 €	823.707,94 €
Intereses	488.218,68 €	313.203,19 €	189.875,90 €	256.386,61 €	173.638,19 €
Saldo de los Préstamos	41.288.636,28 €	23.863.832,12 €	13.867.594,52 €	14.981.057,80 €	12.551.074,18 €
Número de Préstamos	5.191	2.966	1.719	1.865	1.556
% sobre saldo DC's	3,83%	2,21%	1,29%	1,39%	1,16%

PRÉSTAMOS FALLIDOS	5.698.788,39 €
PÉRDIDAS DE LA CARTERA	241.065,36 €

**FONDO DE TITULIZACIÓN DE ACTIVOS
SANTANDER CONSUMER SPAIN AUTO 06**

**INFORME HISTORICO DE MOROSIDAD
DERECHOS DE CREDITO**

Días en mora	07-07	10-07	01-08	04-08	07-08	10-08
0 a 30 días	1,326%	1,833%	2,120%	2,134%	3,517%	3,832%
30 a 60 días	0,799%	0,725%	1,120%	1,358%	2,043%	2,215%
60 a 90 días	0,418%	0,640%	0,390%	0,719%	0,975%	1,287%
90 a 180 días	0,306%	0,413%	0,620%	0,658%	0,949%	1,390%
> 180 días	0,143%	0,296%	0,320%	0,430%	0,630%	1,165%

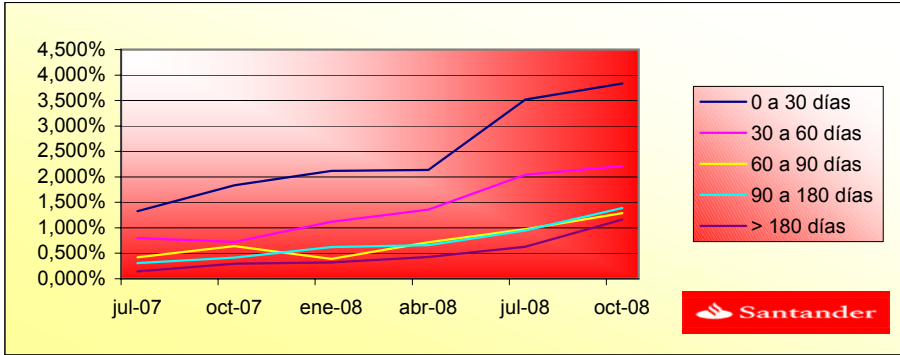

**FONDO DE TITULIZACIÓN DE ACTIVOS
SANTANDER CONSUMER SPAIN AUTO 06**

**ESTADO ORIGEN Y APLICACIÓN FONDOS Y CUENTA DE TESORERÍA
20 DE OCTUBRE DE 2008**

ORIGEN	149.425.989,07 €
a) PRINCIPAL COBRADO	
Amortización DC's	129.014.220,71 €
b) INTERESES COBRADOS	
Intereses de DC's	19.086.649,70 €
Intereses de Reinversión	1.407.883,03 €
c) FALLIDOS	-84.240,11 €
d) VENTAS	1.475,74 €

ESTADO DE LA CUENTA DE TESORERÍA	20.330.465,32 €
a) FONDO DE RESERVA	
1. Saldo anterior	20.250.000,00 €
2. Utilizado en el período	0,00 €
3. Saldo actual	20.250.000,00 €
b) GASTOS DE EMISION RETENIDOS	80.465,32 €

APLICACIÓN	149.425.989,07 €
1.1 Gastos corrientes	25.201,00 €
1.2 Comisión de Gestión	60.768,14 €
2.1 Cobro Swap	-22.783.773,82 €
2.2 Pago Swap	19.122.421,14 €
3. Intereses Serie A	14.674.749,75 €
4. Intereses Serie B	289.625,71 €
5. Intereses Serie C	295.263,15 €
6. Intereses Serie D	318.836,70 €
7. Amortización Bonos S.A	130.969.669,50 €
8. Disposición Fondo de Reserva	0,00 €
9. Intereses Serie E	144.593,16 €
10. Intereses Préstamo Subordinado	3.991,87 €
11. Amortización Préstamo Subordinado	54.635,91 €
12. Comisión Variable	6.250.006,86 €



FONDO DE TITULIZACIÓN DE ACTIVOS
SANTANDER CONSUMER SPAIN AUTO 06

MEJORA CREDITICIA Y PRÉSTAMO SUBORDINADO
20 DE OCTUBRE DE 2008

MEJORA DE CRÉDITO		
CONCEPTOS	Inicial	20-oct-2008
Emisión Subordinada	5,00%	6,26%
Fondo de Reserva Principal	10.200.000 € (0,76%)	20.250.000 € (1,88%)

PRÉSTAMO SUBORDINADO		
CONCEPTOS	Inicial	20-oct-2008
Saldo Vivo	1.470.000,00 €	226.962,08 €
Tipo de interés	4,135%	5,740%

**FONDO DE TITULIZACIÓN DE ACTIVOS
SANTANDER CONSUMER SPAIN AUTO 06**

ESTADO ORIGEN Y APLICACIÓN FONDOS Y CUENTA DE TESORERÍA

**INFORMACIÓN RELATIVA A LOS TRIGGERS DEL FONDO
20 DE OCTUBRE DE 2008**

TRIGGERS FONDO DE RESERVA

1. SI 1.a) ES MAYOR QUE 1.b) NO SE AMORTIZA EL FONDO DE RESERVA:	
1.a) MOROSIDAD DE LAS DC'S MAYOR DE 90 DÍAS	27.532.131,98 €
1.b) 1,5% SALDO VIVO DERECHOS DE CRÉDITO	16.162.979,17 €
2. SI 2.a) ES MAYOR QUE 2.b) NO SE AMORTIZA EL FONDO DE RESERVA:	
2.a) SALDO DE FALLIDOS	5.939.853,75 €
2.b) 1,0% SALDO INICIAL DERECHOS DE CRÉDITO	13.500.004,70 €

SE HAN ALCANZADO LOS NIVELES DE LOS TRIGGER, POR LO TANTO EL FONDO DE RESERVA NO PODRÁ DECRECER

SE HAN ALCANZADO LOS NIVELES DE LOS TRIGGER, POR TANTO EL PERÍODO DE RECARGA SE SUSPENDE.

SANTANDER SANTANDER CONSUMER SPAIN AUTO 0€

6,55%
0,55%

Date	Outstanding	Real outstanding	Vector de Prepago tacp	Remaining at the end of the month	Average Single Monthly Mortality	CPR	Monthly Single Mortality	CPR	Outstanding after payment
								4,58%	
octubre-06	1.350.000.470,31	1.350.000.470,31	100,00%	100,00%					
noviembre-06	1.317.298.500,72	1.318.882.575,48	99,45%	100,12%	-0,12%	-1,45%	-0,12%	-1,45%	1.310.111.130,46
diciembre-06	1.284.422.998,80	1.274.244.645,00	98,91%	99,21%	0,40%	4,66%	0,91%	10,41%	1.270.445.241,87
enero-07	1.251.789.299,37	1.231.448.375,88	98,37%	98,38%	0,54%	6,34%	0,84%	9,62%	1.231.411.063,63
febrero-07	1.335.681.892,11	1.302.858.829,97	97,84%	97,54%	0,62%	7,19%	0,85%	9,69%	1.306.768.910,29
marzo-07	1.300.838.428,81	1.257.231.211,16	97,30%	96,65%	0,68%	7,86%	0,92%	10,47%	1.265.735.766,17
abril-07	1.265.809.477,11	1.210.871.250,35	96,77%	95,66%	0,74%	8,49%	1,02%	11,60%	1.224.931.987,35
mayo-07	1.366.496.652,08	1.303.640.901,75	96,24%	95,40%	0,67%	7,76%	0,27%	3,21%	1.315.152.587,28
junio-07	1.328.868.285,32	1.255.913.479,79	95,72%	94,51%	0,70%	8,12%	0,93%	10,64%	1.271.959.979,92
julio-07	1.292.910.634,01	1.209.676.823,27	95,20%	93,56%	0,74%	8,49%	1,00%	11,39%	1.230.789.993,66
agosto-07	1.394.817.635,05	1.303.894.307,79	94,68%	93,48%	0,67%	7,77%	0,09%	1,03%	1.320.555.984,64
septiembre-07	1.356.195.800,89	1.258.606.826,15	94,16%	92,80%	0,68%	7,82%	0,72%	8,35%	1.276.984.783,54
octubre-07	1.317.367.321,25	1.213.369.789,67	93,65%	92,11%	0,68%	7,89%	0,75%	8,67%	1.233.656.217,28
noviembre-07	1.412.696.670,07	1.304.003.403,30	93,13%	92,31%	0,61%	7,12%	-0,22%	-2,64%	1.315.709.849,91
diciembre-07	1.371.174.031,67	1.256.479.419,16	92,63%	91,64%	0,62%	7,21%	0,73%	8,38%	1.270.070.190,71
enero-08	1.332.230.214,03	1.210.673.746,66	92,12%	90,88%	0,64%	7,37%	0,83%	9,51%	1.227.265.034,44
febrero-08	1.429.611.474,62	1.302.461.047,15	91,62%	91,11%	0,58%	6,75%	-0,25%	-3,08%	1.309.788.117,89
marzo-08	1.387.439.477,57	1.254.670.677,74	91,12%	90,43%	0,59%	6,85%	0,74%	8,54%	1.264.215.199,02
abril-08	1.345.039.171,86	1.205.888.172,36	90,62%	89,65%	0,60%	7,02%	0,86%	9,83%	1.218.893.696,64
mayo-08	1.443.741.942,22	1.305.242.478,11	90,13%	90,41%	0,53%	6,17%	-0,84%	-10,55%	1.301.201.067,06
junio-08	1.398.085.334,89	1.257.223.938,56	89,64%	89,92%	0,53%	6,17%	0,53%	6,22%	1.253.177.118,06
julio-08	1.356.090.869,10	1.208.501.680,85	89,15%	89,12%	0,55%	6,37%	0,90%	10,27%	1.208.903.143,22
agosto-08	1.313.867.265,41	1.168.016.602,59	88,66%	88,90%	0,53%	6,22%	0,24%	2,89%	1.164.871.839,10
septiembre-08	1.271.413.270,92	1.125.121.688,59	88,18%	88,49%	0,53%	6,18%	0,46%	5,34%	1.121.081.879,33
octubre-08	1.228.727.625,90	1.077.531.944,75	87,69%	87,69%	0,55%	6,35%	0,90%	10,31%	1.077.531.944,75

20-oct-08

1,15

Fecha	Principal disponible para la amortización	SERIE A	SERIE B	SERIE C	SERIE D	SERIE E	AMORTIZACION SERIE A	VIDA SERIE A	AMORTIZACION SERIE B	VIDA SERIE B	AMORTIZACION SERIE C	VIDA SERIE C	AMORTIZACION SERIE D	VIDA SERIE D	AMORTIZACION SERIE E	VIDA SERIE E
16-oct-06		1.282.500,000	22.300,000	22.300,000	22.900,000	10.200,000										
16-oct-06 0	0,00	1.282.500,000	22.300,000	22.300,000	22.900,000	10.200,000	0,00	0	0,00	0	0,00	0	0,00	0	0,00	0
20-nov-06 0	0,00	1.282.500,000	22.300,000	22.300,000	22.900,000	10.200,000	0,00	0	0,00	0	0,00	0	0,00	0	0,00	0
20-dic-06 0	0,00	1.282.500,000	22.300,000	22.300,000	22.900,000	10.200,000	0,00	0	0,00	0	0,00	0	0,00	0	0,00	0
22-ene-07 1	0,00	1.282.500,000	22.300,000	22.300,000	22.900,000	10.200,000	0,00	0	0,00	0	0,00	0	0,00	0	0,00	0
20-feb-07 0	0,00	1.282.500,000	22.300,000	22.300,000	22.900,000	10.200,000	0,00	0	0,00	0	0,00	0	0,00	0	0,00	0
20-mar-07 0	0,00	1.282.500,000	22.300,000	22.300,000	22.900,000	10.200,000	0,00	0	0,00	0	0,00	0	0,00	0	0,00	0
20-abr-07 1	0,00	1.282.500,000	22.300,000	22.300,000	22.900,000	10.200,000	0,00	0	0,00	0	0,00	0	0,00	0	0,00	0
20-may-07 0	0,00	1.282.500,000	22.300,000	22.300,000	22.900,000	10.200,000	0,00	0	0,00	0	0,00	0	0,00	0	0,00	0
20-jun-07 0	0,00	1.282.500,000	22.300,000	22.300,000	22.900,000	10.200,000	0,00	0	0,00	0	0,00	0	0,00	0	0,00	0
20-jul-07 1	0,00	1.282.500,000	22.300,000	22.300,000	22.900,000	10.200,000	0,00	0	0,00	0	0,00	0	0,00	0	0,00	0
20-ago-07 0	0,00	1.282.500,000	22.300,000	22.300,000	22.900,000	10.200,000	0,00	0	0,00	0	0,00	0	0,00	0	0,00	0
20-sep-07 0	0,00	1.282.500,000	22.300,000	22.300,000	22.900,000	10.200,000	0,00	0	0,00	0	0,00	0	0,00	0	0,00	0
20-oct-07 1	0,00	1.282.500,000	22.300,000	22.300,000	22.900,000	10.200,000	0,00	0	0,00	0	0,00	0	0,00	0	0,00	0
20-nov-07 0	0,00	1.282.500,000	22.300,000	22.300,000	22.900,000	10.200,000	0,00	0	0,00	0	0,00	0	0,00	0	0,00	0
20-dic-07 0	0,00	1.282.500,000	22.300,000	22.300,000	22.900,000	10.200,000	0,00	0	0,00	0	0,00	0	0,00	0	0,00	0
20-ene-08 1	0,00	1.282.500,000	22.300,000	22.300,000	22.900,000	10.200,000	0,00	0	0,00	0	0,00	0	0,00	0	0,00	0
20-feb-08 0	0,00	1.282.500,000	22.300,000	22.300,000	22.900,000	10.200,000	0,00	0	0,00	0	0,00	0	0,00	0	0,00	0
20-mar-08 0	0,00	1.282.500,000	22.300,000	22.300,000	22.900,000	10.200,000	0,00	0	0,00	0	0,00	0	0,00	0	0,00	0
20-abr-08 1	0,00	1.282.500,000	22.300,000	22.300,000	22.900,000	10.200,000	0,00	0	0,00	0	0,00	0	0,00	0	0,00	0
20-may-08 0	0,00	1.282.500,000	22.300,000	22.300,000	22.900,000	10.200,000	0,00	0	0,00	0	0,00	0	0,00	0	0,00	0
20-jun-08 0	0,00	1.282.500,000	22.300,000	22.300,000	22.900,000	10.200,000	0,00	0	0,00	0	0,00	0	0,00	0	0,00	0
21-jul-08 1	141.097.327,09	1.282.500,000	22.300,000	22.300,000	22.900,000	10.200,000	141.097.327,09	-25.820.810,858	0,00	0	0,00	0	0,00	0	0,00	0
20-ago-08 0	0,00	1.141.402,673	22.300,000	22.300,000	22.900,000	10.200,000	0,00	0	0,00	0	0,00	0	0,00	0	0,00	0
20-sep-08 0	0,00	1.141.402,673	22.300,000	22.300,000	22.900,000	10.200,000	0,00	0	0,00	0	0,00	0	0,00	0	0,00	0
20-oct-08 1	131.371.198,47	1.141.402,673	22.300,000	22.300,000	22.900,000	10.200,000	131.371.198,47	-11.954.779,060	0,00	0	0,00	0	0,00	0	0,00	0
20-nov-08 0	0,00	1.010.031,474	22.300,000	22.300,000	22.900,000	10.200,000	0,00	0	0,00	0	0,00	0	0,00	0	0,00	0
20-dic-08 0	0,00	1.010.031,474	22.300,000	22.300,000	22.900,000	10.200,000	0,00	0	0,00	0	0,00	0	0,00	0	0,00	0
20-ene-09 1	125.365.253,62	1.010.031,474	22.300,000	22.300,000	22.900,000	10.200,000	125.365.253,62	0	0,00	0	0,00	0	0,00	0	0,00	0
20-feb-09 0	0,00	884.666,221	22.300,000	22.300,000	22.900,000	10.200,000	0,00	0	0,00	0	0,00	0	0,00	0	0,00	0
20-mar-09 0	0,00	884.666,221	22.300,000	22.300,000	22.900,000	10.200,000	0,00	0	0,00	0	0,00	0	0,00	0	0,00	0
20-abr-09 1	115.665.263,78	884.666,221	22.300,000	22.300,000	22.900,000	10.200,000	115.665.263,78	10.641.204,267	0,00	0	0,00	0	0,00	0	0,00	0
20-may-09 0	0,00	769.000,957	22.300,000	22.300,000	22.900,000	10.200,000	0,00	0	0,00	0	0,00	0	0,00	0	0,00	0
20-jun-09 0	0,00	769.000,957	22.300,000	22.300,000	22.900,000	10.200,000	0,00	0	0,00	0	0,00	0	0,00	0	0,00	0
20-jul-09 1	109.658.507,19	769.000,957	22.300,000	22.300,000	22.900,000	10.200,000	109.658.507,19	19.957.848,309	0,00	0	0,00	0	0,00	0	0,00	0
20-ago-09 0	0,00	659.342,450	22.300,000	22.300,000	22.900,000	10.200,000	0,00	0	0,00	0	0,00	0	0,00	0	0,00	0
20-sep-09 0	0,00	659.342,450	22.300,000	22.300,000	22.900,000	10.200,000	0,00	0	0,00	0	0,00	0	0,00	0	0,00	0
20-oct-09 1	99.701.638,29	659.342,450	22.300,000	22.300,000	22.900,000	10.200,000	99.701.638,29	27.218.547,253	0,00	0	0,00	0	0,00	0	0,00	0
20-nov-09 0	0,00	559.640,812	22.300,000	22.300,000	22.900,000	10.200,000	0,00	0	0,00	0	0,00	0	0,00	0	0,00	0
20-dic-09 0	0,00	559.640,812	22.300,000	22.300,000	22.900,000	10.200,000	0,00	0	0,00	0	0,00	0	0,00	0	0,00	0
20-ene-10 1	93.209.880,57	559.640,812	22.300,000	22.300,000	22.900,000	10.200,000	93.209.880,57	34.021.606,409	0,00	0	0,00	0	0,00	0	0,00	0
20-feb-10 0	0,00	466.430,931	22.300,000	22.300,000	22.900,000	10.200,000	0,00	0	0,00	0	0,00	0	0,00	0	0,00	0
20-mar-10 0	0,00	466.430,931	22.300,000	22.300,000	22.900,000	10.200,000	0,00	0	0,00	0	0,00	0	0,00	0	0,00	0
20-abr-10 1	82.039.277,82	466.430,931	22.300,000	22.300,000	22.900,000	10.200,000	82.039.277,82	37.491.949,963	0,00	0	0,00	0	0,00	0	0,00	0
20-may-10 0	0,00	384.391,653	22.300,000	22.300,000	22.900,000	10.200,000	0,00	0	0,00	0	0,00	0	0,00	0	0,00	0
20-jun-10 0	0,00	384.391,653	22.300,000	22.300,000	22.900,000	10.200,000	0,00	0	0,00	0	0,00	0	0,00	0	0,00	0
20-jul-10 1	75.673.742,48	384.391,653	22.300,000	22.300,000	22.900,000	10.200,000	75.673.742,48	41.393.537,135	0,00	0	0,00	0	0,00	0	0,00	0
20-ago-10 0	0,00	308.717,911	22.300,000	22.300,000	22.900,000	10.200,000	0,00	0	0,00	0	0,00	0	0,00	0	0,00	0
20-sep-10 0	0,00	308.717,911	22.300,000	22.300,000	22.900,000	10.200,000	0,00	0	0,00	0	0,00	0	0,00	0	0,00	0
20-oct-10 1	64.464.534,38	308.717,911	22.300,000	22.300,000	22.900,000	10.200,000	64.464.534,38	41.128.372,936	0,00	0	0,00	0	0,00	0	0,00	0
20-nov-10 0	0,00	244.253,376	22.300,000	22.300,000	22.900,000	10.200,000	0,00	0	0,00	0	0,00	0	0,00	0	0,00	0
20-dic-10 0	0,00	244.253,376	22.300,000	22.300,000	22.900,000	10.200,000	0,00	0	0,00	0	0,00	0	0,00	0	0,00	0
20-ene-11 1	58.013.429,30	244.253,376	22.300,000	22.300,000	22.900,000	10.200,000	58.013.429,30	42.349.803,392	0,00	0	0,00	0	0,00	0	0,00	0
20-feb-11 0	0,00	186.239,947	22.300,000	22.300,000	22.900,000	10.200,000	0,00	0	0,00	0	0,00	0	0,00	0	0,00	0
20-mar-11 0	0,00	186.239,947	22.300,000	22.300,000	22.900,000	10.200,000	0,00	0	0,00	0	0,00	0	0,00	0	0,00	0
20-abr-11 1	46.349.095,57	186.239,947	22.300,000	22.300,000	22.900,000	10.200,000	46.349.095,57	38.098.956,559	0,00	0	0,00	0	0,00	0	0,00	0
20-may-11 0	0,00	139.890,851	22.300,000	22.300,000	22.900,000	10.200,000	0,00	0	0,00	0	0,00	0	0,00	0	0,00	0
20-jun-11 0	0,00	139.890,851	22.300,000	22.300,000	22.900,000	10.200,000	0,00	0	0,00	0	0,00	0	0,00	0	0,00	0
20-jul-11 1	41.371.223,65	139.890,851	22.300,000	22.300,000	22.900,000	10.200,000	41.371.223,65	37.730.555,966	0,00	0	0,00	0	0,00	0	0,00	0
20-ago-11 0	0,00	98.519,628	22.300,000	22.300,000	22.900,000	10.200,000	0,00	0	0,00	0	0,00	0	0,00	0	0,00	0
20-sep-11 0	0,00	98.519,628	22.300,000	22.300,000	22.900,000	10.200,000	0,00	0	0,00	0	0,00	0	0,00	0	0,00	0
20-oct-11 1	32.310.328,03	98.519,628	22.300,000	22.300,000	22.900,000	10.200,000	32.310.328,03	32.259,010	0,00	0	0,00	0	0,00	0	0,00	0

FTA SANTANDER CONSUMER SPAIN AUTO 06

20-oct-08

1,15

Fecha	Principal disponible para la amortización	SERIE A	SERIE B	SERIE C	SERIE D	SERIE E	AMORTIZACION SERIE A	VIDA SERIE A	AMORTIZACION SERIE B	VIDA SERIE B	AMORTIZACION SERIE C	VIDA SERIE C	AMORTIZACION SERIE D	VIDA SERIE D	AMORTIZACION SERIE E	VIDA SERIE E
20-nov-11 0	0,00	66.209.300	22.300.000	22.300.000	22.900.000	10.200.000	0,00	0	0,00	0	0,00	0	0,00	0	0,00	0
20-dic-11 0	0,00	66.209.300	22.300.000	22.300.000	22.900.000	10.200.000	0,00	0	0,00	0	0,00	0	0,00	0	0,00	0
20-ene-12 1	133.709.770,08	66.209.300	22.300.000	22.300.000	22.900.000	10.200.000	66.209.299,77	72.499.183,244	22.300.000,00	24.418.500,000	22.300.000,00	24.418.500,000	22.900.000,00	25.075.500,000	10.200.000,00	11.169.000,000