



## **F.T.A.: SANTANDER EMPRESAS 1**

**SANTANDER DE TITULIZACION, S.G.F.T, S.A.**  
**GRAN VIA DE HORTALEZA 3**  
**28033 MADRID**  
**[santanderdetitulizacion@gruposantander.com](mailto:santanderdetitulizacion@gruposantander.com)**



DENOMINACION DEL FONDO:

F.T.A.: SANTANDER EMPRESAS 1

INFORMACIÓN

CORRESPONDIENTE AL:

TRIMESTRE/SEMESTRE:

06/11/2017 - 05/02/2018

AÑO:

2018

Personas que asumen la responsabilidad de esta información y cargos que ocupan:	Firma:
IGNACIO ORTEGA GAVARA - DIRECTOR GENERAL	

### I. DATOS GENERALES SOBRE EL FONDO

Fecha de Constitución del Fondo	27 octubre 2005	Agencia de pago de Bonos	BANCO SANTANDER	
Fecha de Desembolso BT's	31 octubre 2005	Negociación Mercado	AIAF	
Fecha Final Amortización	4 noviembre 2038	Agencias de calificación	FITCH RATINGS STANDARD & POORS	
Sociedad Gestora	SANTANDER DE TITULIZACION, S.G.F.T, S.A.	Calificación	Inicial	Actual
Originador Derechos Crédito	BANCO SANTANDER	B.T.A'S SERIE A1	AAA/AAA	<del>AAA/AAA</del>
		B.T.A'S SERIE A2	AAA/AAA	---/---
		B.T.A'S SERIE B	AA+/AA	---/---
		B.T.A'S SERIE C	A+/A-	---/---
		B.T.A'S SERIE D	BBB/BBB	ÓÉ/BBBÉ

## II. VALORES EMITIDOS POR EL FONDO: BONOS DE TITULIZACION

SERIES PRELACIÓN CÓDIGO ISIN	Nº BONOS	NOMINAL EN CIRCULACIÓN			
			Inicial	Actual	%Act/In
B.T.A'S SERIE A1 ES0382041004	15.128	Nominal Unitario	100.000,00	0,00	
		Nominal Total	1.512.800.000,00	0,00	0,00 %
B.T.A'S SERIE A2 ES0382041012	12.400	Nominal Unitario	100.000,00	0,00	
		Nominal Total	1.240.000.000,00	0,00	0,00 %
B.T.A'S SERIE B ES0382041020	806	Nominal Unitario	100.000,00	0,00	
		Nominal Total	80.600.000,00	0,00	0,00 %
B.T.A'S SERIE C ES0382041038	961	Nominal Unitario	100.000,00	0,00	
		Nominal Total	96.100.000,00	0,00	0,00 %
B.T.A'S SERIE D ES0382041046	1.705	Nominal Unitario	100.000,00	60.922,89	
		Nominal Total	170.500.000,00	103.873.527,45	60,92 %

AMORTIZACION E INTERESES BONOS					
Actual			Próximo		
Fecha Amortización Periodo Actual 05 febrero 2018			Fecha Próximo Cupón 04 mayo 2018		
	Amortización de los Bonos	Intereses Brutos Bonos	Tipo de Interés	Importe Bruto Próximo Cupón	Importe Neto Próximo Cupón
B.T.A'S SERIE A1	0,00 €	0,00 €	0,0000 %	0,00 €	0,00 €
B.T.A'S SERIE A2	0,00 €	0,00 €	0,0000 %	0,00 €	0,00 €
B.T.A'S SERIE B	0,00 €	0,00 €	0,0000 %	0,00 €	0,00 €
B.T.A'S SERIE C	0,00 €	0,00 €	0,0000 %	0,00 €	0,00 €
B.T.A'S SERIE D	2.523,19 €	41,86 €	0,2620 %	39,02 €	31,61 €
Amortización devengada no pagada	0,00 €				
Amortización Calendario	NO				



### III. ACTIVOS ADQUIRIDOS POR EL FONDO: DERECHOS DE CRÉDITO

DERECHOS DE CRÉDITO	A LA EMISIÓN	SITUACIÓN ACTUAL
Número de Derechos de Crédito	17.153	1.3H
Saldo Pendiente de Amortizar Derechos	3.100.000.059,47	103.873.535,94
Importes Unitarios Derechos Vivos	180.726,41	71.611,63
Tipos de Interés	3,04 %	0,88 %

TASAS DE AMORTIZACIÓN ANTICIPADA	SITUACIÓN ACTUAL
Tasa mensual actual anualizada:	5,03 %
Tasa últimos 12 meses anualizada:	3,11 %
Tasa anualizada desde Constitución del Fondo	7,23 %

MOROSIDAD ACTUAL	Hasta 1 mes	De 1 a 6 meses	Mayor de 6 meses
Deuda Vencida(Principal+Intereses)	23.019,59	35.149,37	0,00
Deuda Pendiente de vencimiento	0,00	0,00	103.817.556,45
Deuda Total	23.019,59	35.149,37	103.817.556,45

## F.T.A.: SANTANDER EMPRESAS 1

### INFORME TRIMESTRAL BONOS DE TITULIZACIÓN

05/02/2018

BONOS TITULIZACIÓN DE ACTIVOS. PRINCIPAL	
Saldo anterior	108.175.566,40 €
Amortizaciones	4.302.038,95 €
Saldo actual	103.873.527,45 €
% sobre saldo inicial	3,35%
Amortización devengada no pagada	0,00 €

BONOS DE TITULIZACIÓN DE ACTIVOS. INTERESES	
Intereses pagados Serie A1	0,00 €
Intereses pagados Serie A2	0,00 €
Intereses pagados Serie B	0,00 €
Intereses pagados Serie C	0,00 €
Intereses pagados Serie D	71.371,30 €
Intereses devengados no pagados	0,00 €

DATOS	
Fecha de determinación	29/01/2018
Fecha de Pago de Cupón Actual	05/02/2018
Fecha de Pago de Cupón Anterior	06/11/2017
Número de días	91
Tipo de referencia (%)	-0,328%
Próxima Fecha de Pago	04/05/2018

	VIDA RESIDUAL (AÑOS)	
	INICIAL	05/02/2018
B.T.A'S SERIE A1	0,80	0,00
B.T.A'S SERIE A2	3,23	0,00
B.T.A'S SERIE B	6,64	0,00
B.T.A'S SERIE C	7,02	0,00
B.T.A'S SERIE D	7,02	4,32

## F.T.A.: SANTANDER EMPRESAS 1

### INFORME TRIMESTRAL DERECHOS DE CREDITO

05/02/2018

DERECHOS DE CRÉDITO. PRINCIPAL	
Saldo anterior	108.175.569,90 €
Amortizaciones	4.302.033,96 €
Saldo actual	103.873.535,94 €
Número de derechos de crédito	1.334
L.T.V.	43,64%

DERECHOS DE CRÉDITO. INTERESES	
Intereses cobrados en el trimestre	549.681,27 €
Intereses devengados en el trimestre	627.134,57 €

DERECHOS DE CRÉDITO EN MOROSIDAD						
	HASTA 30 DÍAS	30 A 60 DÍAS	60 A 90 DÍAS	90 A 180 DÍAS	180 A 365 DÍAS	MAS 365 DIAS
Principal	22.427,93 €	13.262,01 €	9.534,98 €	10.754,57 €	0,00 €	0,00 €
Intereses	591,66 €	353,25 €	517,00 €	727,56 €	0,00 €	0,00 €
Saldo de los derechos de crédito	3.329.323,05 €	638.016,55 €	352.598,16 €	381.615,05 €	402.094,62 €	433.233,12 €
Número de derechos de crédito	38	9	7	7	2	4
% sobre saldo de los derechos de crédito	3,21%	0,61%	0,34%	0,37%	0,39%	0,42%

PRÉSTAMOS EN WRITE OFF	
Write Off acumulado Fecha Pago anterior	4.270.281,66 €
Write Off trimestre	-25.431,31 €
Write Off acumulados actuales	4.244.850,35 €

**F.T.A.: SANTANDER EMPRESAS 1****INFORME TRIMESTRAL DERECHOS DE CREDITO****05/02/2018**

<b>CONTENCIOSOS / JUDICIALES</b>	
Saldo anterior	736.783,05 €
Diferencia	98.544,69 €
Saldo actual	835.327,74 €
Número	6
<b>ADJUDICADOS</b>	
Saldo anterior	3.804.767,85 €
Diferencia	693.829,15 €
Saldo actual	4.498.597,00 €
Número	45
<b>PERDIDAS DE LA CARTERA</b>	
Saldo anterior	9.661.754,73 €
Diferencia	83.436,59 €
Saldo actual	9.745.191,32 €
<b>FALLIDOS SIN RECUPERACIONES</b>	
Saldo	37.603.415,37 €

**F.T.A.: SANTANDER EMPRESAS 1**

**ESTADO DE ORIGEN Y APLICACIÓN DE FONDOS Y CUENTA DE TESORERÍA**

05/02/2018

<b>ORIGEN</b>	<b>4.699.350,49 €</b>
<b>PRINCIPAL COBRADO</b>	
Amortización derechos de crédito	3.960.563,25 €
<b>INTERESES COBRADOS</b>	
Intereses de derechos de crédito	549.681,27 €
Intereses de reinversión	-23.946,90 €
<b>CONTENCIOSOS / JUDICIALES</b>	94.680,94 €
<b>INGRESOS/GASTOS DE ADJUDICADOS</b>	31.237,83 €
<b>FONDO DE RESERVA</b>	87.952,72 €
<b>OTROS</b>	-818,62 €

<b>ESTADO CUENTA DE TESORERÍA</b>	<b>28.452.070,18 €</b>
<b>FONDO DE RESERVA</b>	
Saldo anterior	28.540.022,90 €
Diferencia del período	-87.952,72 €
Saldo actual	28.452.070,18 €
<b>RETENCIÓN A CUENTA DEL IRPF</b>	0,00 €
<b>GASTOS EMISIÓN RETENIDOS</b>	0,00 €
<b>OTROS</b>	0,00 €

<b>APLICACIÓN</b>	<b>4.699.350,49 €</b>
GASTOS ORDINARIOS	7.773,72 €
COMISION GESTION	17.500,00 €
PAGO SWAP	549.773,82 €
COBRO SWAP	-249.107,30 €
INTERESES B.T.A'S SERIE A1	0,00 €
INTERESES B.T.A'S SERIE A2	0,00 €
INTERESES B.T.A'S SERIE B	0,00 €
INTERESES B.T.A'S SERIE C	0,00 €
INTERESES B.T.A'S SERIE D	71.371,30 €
AMORTIZACION BONOS A1	0,00 €
AMORTIZACION BONOS A2	0,00 €
AMORTIZACION BONOS B	0,00 €
AMORTIZACION BONOS C	0,00 €
AMORTIZACION BONOS D	4.302.038,95 €
RESOLUCION CONTRATO SWAP	0,00 €
INTERESES PTO.SUBORDINADO	0,00 €
AMORTIZACION PTO.SUBORDINADO	0,00 €
COMISION FIJA ADMON	0,00 €
COMISIÓN VARIABLE	0,00 €



**F.T.A.: SANTANDER EMPRESAS 1****MEJORA CREDITICIA Y PRÉSTAMO SUBORDINADO****05/02/2018**

<b>MEJORA DE CRÉDITO</b>		
<b>CONCEPTOS</b>	<b>INICIAL</b>	<b>05/02/2018</b>
EMISIÓN SUBORDINADA	11,20 %	100,00%
FONDO DE RESERVA	71.300.000,00 € (2,30 %)	28.452.070,18 € 27,39%

<b>PRÉSTAMOS SUBORDINADOS</b>		
<b>CONCEPTOS</b>	<b>INICIAL</b>	<b>05/02/2018</b>
PRESTAMO SUBORDINADO		
Saldo vivo	72.740.000,00 €	28.540.322,90 €
Tipo de interés	2,890 %	0,322%

## F.T.A.: SANTANDER EMPRESAS 1

### DEFINICIONES

**FECHA DE DETERMINACIÓN** Será la fecha en que la Sociedad Gestora, en nombre del Fondo, realizará los cálculos necesarios para distribuir los fondos disponibles existentes a dicha fecha, de acuerdo con el orden de prelación de pagos descrito en el Folleto Informativo.  
Todos los datos de los Activos Titulizados (Saldo Vivo DC's, tablas de morosidad, propiedades transitorias, datos estadísticos, etc.) están referidos a dicha fecha.

**WRITE OFF** Préstamos con cuotas pendientes con antigüedad igual o superior a 12 ó 18 meses (según Folleto Informativo).

**PÉRDIDAS DE LA CARTERA** Aquellos préstamos cuya deuda el Cedente considera que no va a recuperar (neto de recuperaciones).

**PRÉSTAMOS FALLIDOS** Aquellos préstamos cuya deuda el Cedente considera que no va a recuperar, o aquellos préstamos que tienen cuotas pendientes con antigüedad.

**ADJUDICADOS** Bienes en el activo del Fondo como consecuencia de un proceso judicial o extrajudicial.

**CONTENCIOSO / JUDICIAL** Préstamos sobre los que el Cedente va a iniciar acciones judiciales. Esta cantidad está incluida en el cuadro de morosidad.

**SALDO VIVO ACUMULADO DE PRÉSTAMOS** Saldo vivo acumulado de los Derechos de Crédito derivados de Préstamos Fallidos, sin tener en cuenta los importes recobrados.

**SANTANDER EMPRESAS 1**

**INFORME HISTORICO DE MOROSIDAD**

<b>DÍAS EN MORA</b>	<b>nov-16</b>	<b>feb-17</b>	<b>may-17</b>	<b>ago-17</b>	<b>nov-17</b>	<b>feb-18</b>
0 a 30 días	3,025%	2,394%	1,642%	2,699%	3,100%	3,205%
30 a 60 días	1,200%	0,788%	1,352%	1,366%	0,614%	0,614%
60 a 90 días	0,680%	0,940%	0,792%	0,532%	4,605%	0,339%
90 a 180 días	1,224%	2,425%	0,795%	0,552%	0,815%	0,367%
> 180 días	0,580%	0,920%	0,702%	0,661%	0,915%	0,804%

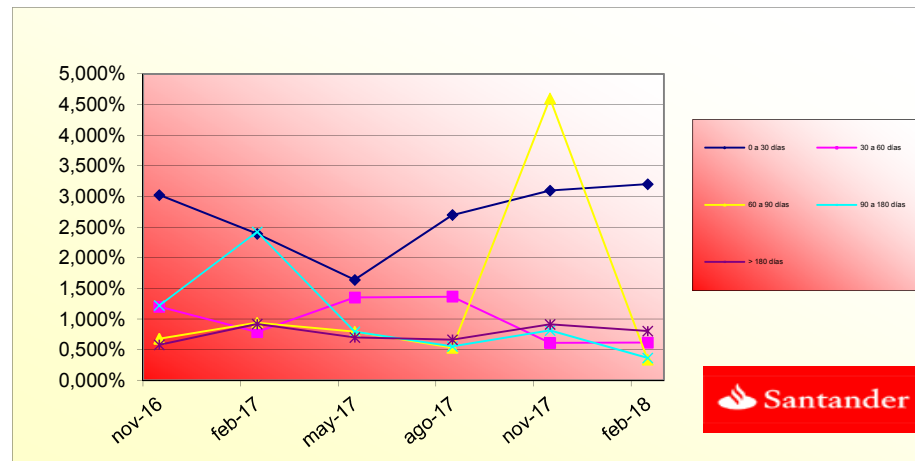

**FONDO DE TITULIZACIÓN DE ACTIVOS  
SANTANDER EMPRESAS 1**

**INFORMACION RELATIVA A LOS TRIGGERS**

**TRIGGERS FONDO DE RESERVA**

<b>1. SI 1.a) ES MAYOR QUE 1.b) NO SE AMORTIZA EL FONDO DE RESERVA:</b>	
1.a) MOROSIDAD DE LAS DC'S SUPERIOR A 90 DÍAS	1.216.942,79 €
1.b) 1% SALDO VIVO DERECHOS DE CRÉDITO	1.038.735,36 €
<b>2. SI 2.a) ES MAYOR QUE 2.b) NO SE AMORTIZA EL FONDO DE RESERVA:</b>	
2.a) PERDIDA DE LA CARTERA	13.990.041,67 €
2.b) 1% SALDO INICIAL DERECHOS DE CRÉDITO	31.000.000,00 €

**TRIGGERS DIFERIMIENTO DE INTERESES CLASES B, C Y D**

DIFERIMIENTO DE INTS CLASE B (8º LUGAR) SI SALDO VIVO ACUMULADO DE PTOS. FALLIDOS SIN RECUPERACIONES > 11% SALDO INICIAL DE ACTIVOS	N/A
DIFERIMIENTO DE INTS CLASE C (9º LUGAR) SI SALDO VIVO ACUMULADO DE PTOS. FALLIDOS SIN RECUPERACIONES > 9% SALDO INICIAL DE ACTIVOS	N/A
DIFERIMIENTO DE INTS CLASE D (10º LUGAR) SI SALDO VIVO ACUMULADO DE PTOS. FALLIDOS SIN RECUPERACIONES > 5% SALDO INICIAL DE ACTIVOS	N/A

**FONDO DE TITULIZACIÓN DE ACTIVOS  
SANTANDER EMPRESAS 1**

**CONCENTRACIÓN POR DEUDOR**

<b>DEUDOR</b>	<b>SALDO VIVO</b>	<b>% SALDO VIVO</b>
DEUDOR 1	4.525.000,00	4,36%
DEUDOR 2	2.828.372,56	2,72%
DEUDOR 3	2.690.323,56	2,59%
DEUDOR 4	1.800.000,00	1,73%
DEUDOR 5	1.010.971,65	0,97%
DEUDOR 6	695.805,53	0,67%
DEUDOR 7	687.551,32	0,66%
DEUDOR 8	632.550,58	0,61%
DEUDOR 9	629.692,44	0,61%
DEUDOR 10	561.928,34	0,54%
DEUDOR 11	560.795,64	0,54%
DEUDOR 12	508.958,59	0,49%
DEUDOR 13	506.459,90	0,49%
DEUDOR 14	491.688,67	0,47%
DEUDOR 15	423.523,89	0,41%
DEUDOR 16	423.208,64	0,41%
DEUDOR 17	422.019,34	0,41%
DEUDOR 18	410.413,26	0,40%
DEUDOR 19	392.342,52	0,38%
DEUDOR 20	345.577,40	0,33%
<b>TOTALES</b>	<b>20.547.183,83</b>	<b>19,78%</b>

FONDO DE TITULIZACIÓN DE ACTIVOS SANTANDER EMPRESAS 1		
CONCENTRACIÓN POR SECTOR		
SECTOR	SALDO VIVO	% SALDO VIVO
AGRICULTURA,GANADERIA,CAZA Y SERVICIOS RELACIONADO	4.756.527,50	4,25%
INDUSTRIA DE LA ALIMENTACION	581.588,93	0,49%
INDUSTRIA DEL TABACO	125.868,88	0,11%
INDUSTRIA TEXTIL	63.054,32	0,05%
CONFECCION DE PRENDAS DE VESTIR	37.846,83	0,04%
INDUSTRIA DEL CUERO Y DEL CALZADO	25.325,10	0,02%
INDUSTIA DE MADERA Y CORCHO, EXCEPTO MUEBLES;CESTE	141.271,34	0,12%
ARTES GRAFICAS Y REPRODUCCION DE SOPORTES GRABADOS	607.105,66	0,52%
FABRICACION DE PRODUCTOS DE CAUCHO Y PLASTICOS	101.765,76	0,09%
FABRICACION DE OTROS PRODUCTOS MINERALES NO METALI	70.932,34	0,06%
METALURGIA;FABRICACION DE PROD.DE HIERRO,ACERO Y F	129.970,36	0,11%
FABRICACION DE PRODUCTOS METALICOS,EXCEPTO MAQUINA	172.985,06	0,15%
FABRICACION DE PROD.INFORMATICOS,ELECTRONICOS,OPTI	179.036,77	0,15%
FABRICACION DE MATERIAL Y EQUIPO ELECTRICO	148.578,34	0,12%
FABRICACION DE MAQUINARIA Y EQUIPO N.C.O.P.	278.742,70	0,26%
FABRICACION DE VEHICULOS MOTOR,REMOLQUES Y SEMIRRE	22.952,74	0,03%
FABRICACION DE MUEBLES	285.422,41	0,24%
OTRAS INDUSTRIAS MANUFACTURERAS	202.753,60	0,17%
SUMINISTRO DE ENERGIA ELECTRICA,GAS,VAPOR Y AIRE A	31.856,79	0,03%
CAPTACION, DEPURACION Y DISTRIBUCION DE AGUA	491.688,67	0,40%
RECOGIDA Y TRATAMIENTO DE AGUAS RESIDUALES	76.176,72	0,07%
CONSTRUCCION DE EDIFICIOS	10.475.098,56	8,72%
INGENIERIA CIVIL	341.711,29	0,35%
ACTIVIDADES DE CONSTRUCCION ESPECIALIZADA	3.842.252,40	3,30%
VENTA Y REPARACION DE VEHICULOS DE MOTOR Y MOTOCIC	772.148,00	0,80%
COMERCIO AL POR MAYOR E INTERMEDIARIOS DEL COMERCI	3.365.621,59	2,96%

COMERCIO AL POR MENOR,EXCEPTO DE VEHICULOS DE MOTO	13.429.522,30	11,91%
TRANSPORTE TERRESTRE Y POR TUBERIA	4.102.795,05	3,48%
ALMACENAMIENTO Y ACTIVIDADES ANEXAS AL TRANSPORTE	515.832,56	0,50%
ACTIVIDADES POSTALES Y DE CORREOS	22.230,58	0,02%
SERVICIOS DE ALOJAMIENTO	1.557.503,31	1,31%
SERVICIOS DE COMIDAS Y BEBIDAS	6.123.779,00	5,33%
ACTIVIDADES CINEMATOGRAFICAS, DE VIDEO Y PROGRAMAS	153.005,11	0,19%
PROGRAMACION,CONSULTORIA Y OTRAS ACTIVIDADES INFOR	259.579,98	0,24%
SERVICIOS FINANCIEROS, EXCEPTO SEGUROS Y FONDOS PE	5.311.164,48	4,55%
ACTIVIDADES AUXILIARES A SERVICIOS FINANCIEROS Y A	855.233,68	0,82%
ACTIVIDADES INMOBILIARIAS	10.532.854,56	10,14%
ACTIVIDADES JURIDICAS Y DE CONTABILIDAD	6.679.091,91	5,73%
ACTIVIDADES DE LAS SEDES CENTRALES;ACTIVIDADES DE	1.172.046,44	0,99%
SERVICIOS TECNICOS DE ARQUITECTURA E INGENIERIA;EN	1.055.799,10	1,03%
PUBLICIDAD Y ESTUDIOS DE MERCADO	500.344,51	0,42%
OTRAS ACTIVIDADES PROFESIONALES,CIENTIFICAS Y TECN	2.836.260,25	2,50%
ACTIVIDADES VETERINARIAS	316.204,39	0,27%
ACTIVIDADES DE ALQUILER	608.860,51	0,47%
ACTIVIDADES RELACIONADAS CON EL EMPLEO	28.318,20	0,03%
ACTIVIDADES DE AGENCIAS DE VIAJES, OPERADORES TURI	55.984,31	0,05%
SERVICIOS A EDIFICIOS Y ACTIVIDADES DE JARDINERIA	212.200,84	0,19%
ACTIVIDADES ADMINISTRATIVAS DE OFICINA Y OTRAS ACT	256.965,47	0,17%
EDUCACION	606.733,31	0,59%
ACTIVIDADES SANITARIAS	5.482.256,29	4,94%
ASISTENCIA EN ESTABLECIMIENTOS RESIDENCIALES	38.307,63	0,04%
ACTIVIDADES DE SERVICIOS SOCIALES SIN ALOJAMIENTO	101.147,23	0,09%
ACTIVIDADES DE CREACION, ARTISTICAS Y ESPECTACULOS	254.068,44	0,21%
ACTIVIDADES DE BIBLIOTECAS,ARCHIVOS,MUSEOS Y OTRAS	36.492,52	0,03%
ACTIVIDADES DE JUEGOS DE AZAR Y APUESTAS	33.632,74	0,03%
ACTIVIDADES DEPORTIVAS, RECREATIVAS Y DE ENTRETENI	234.723,79	0,20%
ACTIVIDADES ASOCIATIVAS	120.579,91	0,02%
REPARACION DE ORDENADORES,EFFECTOS PERSONALES Y ART	854.075,99	0,73%
OTROS SERVICIOS PERSONALES	2.192.532,56	1,94%
ACTIVIDADES DE LOS HOGARES COMO EMPLEADORES DE PER	9.616,16	0,01%
OTROS	14.093.903,29	11,41%

**FONDO DE TITULIZACIÓN DE ACTIVOS  
SANTANDER EMPRESAS 1**

L.T.V.

Mayor o igual	Menor	SALDO VIVO	% SALDO VIVO	Nº. PRESTAMOS	% SOBRE NUMERO
0	10	1.508.683,10	1,4030%	89	6,5249%
10	20	7.205.051,21	6,7004%	188	13,7830%
20	30	9.416.972,43	8,7573%	166	12,1701%
30	40	11.777.969,50	10,9530%	203	14,8827%
40	50	14.678.689,50	13,6505%	187	13,7097%
50	60	13.754.543,56	12,7911%	159	11,6569%
60	70	21.416.394,97	19,9162%	162	11,8768%
70	80	12.174.588,64	11,3218%	114	8,3578%
80	90	11.159.728,57	10,3780%	64	4,6921%
90	100	1.497.584,04	1,3927%	15	1,0997%
> 100		2.942.066,31	2,7359%	17	1,2463%



**FTA SANTANDER EMPRESAS 1**

CONTRAPARTES

Contrato	Contraparte	Agencia	Rating mínimo exigido		Rating actual	
			<u>C/P</u>	<u>L/P</u>	<u>C/P</u>	<u>L/P</u>
Cuenta de Tesorería	Banco Santander	S&P FITCH	A-1 F1	A	A2 F2	A-
Swap	Banco Santander	S&P FITCH	FI	A A	F2	A- A-
Agente de Pagos	Banco Santander	S&P FITCH	A-1 F1	A	A-2 F2	A-

**COMENTARIOS**

La contraparte no tiene el rating mínimo exigido. Se ha trasladado la cuenta de tesorería a una contraparte con el rating mínimo requerido. Se ha constituido un deposito de garantía de swap.

FTA SANTANDER EMPRESAS 1

Date	Outstanding	Real outstanding	0.62%		Average Single Monthly Mortality	CPR	Monthly Single		CPR
			Vector de Prepago	Remaining at the end of the month			Monthly	Monthly	
31-10-05	3.100.000.000,00		100,00%	100,00%					3,75%
29-11-05	3.023.989.229,29	3.006.220.722,32	99,26%	99,44%	0,56%	6,48%	0,56%	6,48%	
29-12-05	2.929.679.210,36	2.896.613.742,23	98,76%	98,88%	0,56%	6,54%	0,57%	6,61%	
29-01-06	2.865.404.278,69	2.828.162.695,48	98,14%	98,70%	0,44%	5,10%	0,18%	2,14%	
28-02-06	2.796.548.234,18	2.758.286.603,53	97,53%	98,63%	0,34%	4,05%	0,07%	0,83%	
28-03-06	2.717.648.958,82	2.679.876.980,95	96,95%	98,59%	0,28%	3,35%	0,04%	0,49%	
29-04-06	2.650.810.378,06	2.600.147.735,45	96,32%	98,10%	0,32%	3,77%	0,50%	0,50%	
29-05-06	2.582.036.296,30	2.548.984.115,74	95,71%	98,72%	0,18%	2,19%	-0,64%	-7,89%	
29-06-06	2.516.686.938,44	2.472.670.225,20	95,12%	98,25%	0,22%	1,62%	0,48%	5,50%	
29-07-06	2.464.509.215,94	2.384.204.726,81	94,52%	96,74%	0,37%	4,32%	1,53%	16,92%	
29-08-06	2.406.588.007,57	2.323.220.991,10	93,93%	96,54%	0,35%	4,14%	0,21%	2,46%	
29-09-06	2.343.796.586,26	2.252.360.807,69	93,35%	96,10%	0,30%	4,25%	0,46%	5,36%	
29-10-06	2.289.949.040,74	2.177.181.410,44	92,77%	95,08%	0,42%	4,92%	1,06%	12,06%	
29-11-06	2.241.955.566,64	2.088.919.936,76	92,19%	93,17%	0,54%	6,32%	2,00%	21,53%	
29-12-06	2.188.981.855,56	2.034.562.289,96	91,61%	92,95%	0,52%	6,08%	0,25%	2,90%	
29-01-07	2.145.444.434,45	1.982.748.909,95	91,04%	92,42%	0,50%	6,11%	0,37%	6,62%	
28-02-07	2.091.764.688,68	1.922.227.937,12	90,47%	91,90%	0,53%	6,14%	0,56%	6,57%	
29-03-07	2.034.146.955,48	1.864.165.279,70	89,91%	91,84%	0,51%	5,97%	0,27%	3,23%	
29-04-07	1.980.297.276,60	1.810.615.740,99	89,35%	91,45%	0,50%	5,78%	0,21%	2,51%	
29-05-07	1.932.621.734,91	1.805.424.100,25	88,79%	93,41%	0,36%	4,22%	-2,14%	-28,96%	
29-06-07	1.884.429.383,20	1.747.800.062,89	88,24%	92,79%	0,38%	4,42%	0,71%	8,15%	
29-07-07	1.842.874.019,28	1.699.847.451,69	87,89%	90,61%	0,47%	5,48%	2,31%	24,42%	
29-08-07	1.798.986.425,37	1.635.299.519,24	87,14%	90,90%	0,43%	5,07%	-0,32%	-3,91%	
29-09-07	1.752.358.316,39	1.605.189.881,88	86,60%	91,60%	0,38%	4,47%	-0,77%	-6,65%	
29-10-07	1.700.983.987,77	1.531.837.283,27	86,06%	90,10%	0,43%	5,08%	1,64%	17,95%	
29-11-07	1.662.179.946,75	1.465.877.996,75	85,96%	89,96%	0,42%	4,95%	1,83%	10,15%	
29-12-07	1.620.370.001,97	1.442.171.703,89	84,99%	89,00%	0,45%	5,24%	1,07%	12,11%	
29-01-08	1.585.159.405,21	1.406.307.336,29	84,46%	88,72%	0,44%	5,18%	0,32%	3,78%	
29-02-08	1.539.297.087,72	1.358.687.041,01	83,41%	88,23%	0,45%	5,23%	0,45%	6,36%	
29-03-08	1.491.639.366,35	1.299.374.731,59	83,41%	87,11%	0,47%	5,55%	1,27%	14,25%	
29-04-08	1.455.157.525,60	1.253.881.239,16	82,89%	86,19%	0,50%	5,79%	1,10%	12,41%	
29-05-08	1.425.947.475,23	1.211.610.887,68	81,25%	85,02%	0,53%	6,02%	1,52%	14,67%	
29-06-08	1.390.705.671,52	1.179.634.400,67	81,86%	84,82%	0,51%	5,99%	0,23%	2,78%	
29-07-08	1.362.370.700,45	1.150.714.826,62	81,34%	83,80%	0,53%	6,22%	1,20%	13,51%	
29-08-08	1.331.534.136,21	1.105.520.182,18	80,84%	83,06%	0,54%	6,34%	0,89%	10,19%	
29-09-08	1.302.124.302,53	1.062.810.112,53	80,33%	83,10%	0,53%	6,30%	0,33%	-0,66%	
29-10-08	1.275.063.069,05	1.063.511.947,48	79,83%	83,41%	0,50%	5,87%	-0,37%	-4,53%	
29-11-08	1.248.852.138,74	1.035.662.802,28	79,33%	82,93%	0,50%	5,89%	0,67%	6,65%	
29-12-08	1.225.845.119,78	1.012.884.865,28	79,84%	79,72%	0,94%	3,98%	37,77%	24,42%	
29-01-09	1.193.632.378,70	904.650.976,96	76,35%	78,89%	0,61%	7,04%	1,04%	11,75%	
28-02-09	1.167.208.480,45	904.885.175,16	77,86%	77,53%	0,63%	7,36%	1,73%	18,88%	
29-03-09	1.142.620.609,81	872.633.609,81	77,25%	76,17%	0,65%	7,75%	2,05%	19,11%	
29-04-09	1.117.111.067,78	852.907.482,54	76,89%	76,35%	0,64%	7,42%	-0,24%	-2,91%	
29-05-09	1.097.232.631,91	801.722.405,98	76,41%	73,07%	0,73%	6,38%	4,30%	40,97%	
29-06-09	1.072.535.569,55	792.563.414,66	75,33%	73,90%	0,69%	7,62%	-1,13%	-14,49%	
29-07-09	1.047.145.963,79	774.196.690,39	75,45%	73,44%	0,69%	7,62%	0,26%	7,14%	
29-08-09	1.031.693.851,60	743.976.118,87	74,09%	72,11%	0,71%	8,18%	1,81%	19,68%	
29-09-09	1.013.201.541,21	729.618.274,27	74,52%	72,01%	0,70%	8,04%	0,14%	1,67%	
29-10-09	992.077.168,83	693.854.849,48	74,09%	72,69%	0,70%	8,04%	-11,29%	-19,20%	
29-11-09	976.026.726,93	666.654.310,54	73,60%	71,38%	0,69%	7,93%	1,76%	19,20%	
29-12-09	949.917.210,18	664.116.098,68	73,14%	70,21%	0,70%	8,14%	1,64%	17,96%	
29-01-10	919.604.694,08	642.226.279,91	71,33%	70,97%	0,63%	7,34%	0,89%	10,14%	
28-02-10	895.993.058,32	645.573.841,13	72,23%	70,97%	0,66%	7,61%	1,79%	19,47%	
29-03-10	894.606.309,06	640.566.720,00	71,78%	71,60%	0,63%	7,28%	-0,90%	-11,32%	
29-04-10	876.912.976,48	622.326.279,91	71,33%	70,97%	0,63%	7,34%	0,89%	10,14%	
29-05-10	863.897.426,44	601.655.669,06	70,85%	69,67%	0,69%	8,01%	1,63%	19,90%	
29-06-10	848.414.294,62	587.834.700,09	70,44%	69,29%	0,65%	7,56%	0,55%	5,37%	
29-07-10	835.797.723,56	583.383.919,33	70,00%	69,80%	0,63%	7,29%	-0,74%	-9,26%	
29-08-10	826.365.343,48	572.326.624,63	69,67%	69,60%	0,63%	7,22%	3,45%	4,69%	
29-09-10	812.000.292,12	564.672.543,06	69,13%	69,54%	0,61%	7,12%	0,08%	0,94%	
29-10-10	799.512.403,49	553.986.104,28	68,70%	69,29%	0,61%	7,07%	0,36%	4,24%	
29-11-10	787.111.987,60	545.824.619,19	68,75%	68,44%	0,61%	6,99%	1,22%	13,74%	
29-12-10	777.600.442,99	532.998.798,28	67,85%	68,54%	0,61%	7,05%	-0,14%	-1,75%	
29-01-11	766.064.620,65	523.385.649,86	67,42%	68,32%	0,60%	7,00%	0,32%	3,83%	
28-02-11	753.690.785,47	513.005.457,00	66,99%	68,20%	0,60%	6,93%	0,18%	2,17%	
29-03-11	742.132.777,16	501.746.874,06	66,58%	67,61%	0,60%	6,97%	0,86%	9,87%	
29-04-11	730.529.427,50	493.661.599,62	66,17%	67,58%	0,59%	6,88%	0,05%	0,58%	
29-05-11	721.185.851,43	474.873.698,70	65,76%	65,85%	0,62%	7,21%	2,56%	26,74%	
29-06-11	710.892.151,05	463.880.183,22	65,30%	65,32%	0,62%	7,24%	0,24%	9,10%	
29-07-11	699.815.074,38	463.769.545,17	64,94%	66,27%	0,59%	6,91%	-1,45%	-18,12%	
29-08-11	692.055.338,72	452.448.424,44	64,53%	65,38%	0,61%	7,03%	1,35%	15,02%	
29-09-11	683.687.683,48	446.292.623,25	64,09%	65,29%	0,62%	7,05%	0,45%	6,65%	
29-10-11	673.692.095,07	436.546.645,56	63,73%	64,80%	0,60%	6,98%	0,75%	8,61%	
29-11-11	665.627.259,05	430.032.762,63	63,33%	64,61%	0,60%	6,93%	0,30%	3,52%	
29-12-11	657.200.714,00	424.949.101,00	62,94%	64,41%	0,60%	6,93%	0,86%	10,86%	
29-01-12	647.668.469,60	400.007.236,49	62,55%	63,00%	0,61%	7,13%	1,55%	17,12%	
29-02-12	635.514.214,21	393.092.520,15	62,16%	61,85%	0,63%	7,30%	1,81%	19,71%	
29-03-12	628.057.866,97	385.136.888,13	61,77%	61,32%	0,63%	7,34%	0,86%	9,85%	
29-04-12	619.485.275,26	379.687.197,00	61,29%	61,38%	0,63%	7,29%	1,64%	16,44%	
29-05-12	612.195.631,67	370.510.383,56	61,00%	60,52%	0,63%	7,34%	1,25%	14,03%	
29-06-12	604.525.401,81	364.291.612,27	60,62%	60,29%	0,63%	7,32%	0,43%	5,05%	
29-07-12	597.373.098,04	357.933.696,68	60,24%	59,87%	0,64%	7,40%	0,39%	7,43%	
29-08-12	590.991.786,12	342.838.871,20	59,87%	58,01%	0,66%	7,66%	3,11%	31,58%	
29-09-12	585.425.658,94	339.748.840,89	59,49%	58,03%	0,65%	7,57%	-0,04%	-0,50%	
29-10-12	579.179.931,63	336.083.541,14	57,99%	58,03%	0,65%	7,45%	0,13%	0,13%	
29-11-12	572.606.605,75	330.191.644,87	58,75%	57,66%	0,65%	7,48%	0,63%	7,27%	
29-12-12	566.890.043,52	324.952.836,30	58,39%	57,32%	0,64%	7,47%	0,59%	6,90%	
29-01-13	560.527.709,41	318.671.256,00	58,02%	56,85%	0,65%	7,49%	0,82%	9,41%	
28-02-13	549.472.904,44	310.202.897,13	57,86%	56,09%	0,66%	7,46%	1,34%	14,94%	
29-03-13	543.826.323,85	302.666.479,70	57,30%	55,65%	0,66%	7,60%	0,78%	8,93%	
29-04-13	537.830.387,07	298.878.790,25	56,94%	55,57%	0,65%	7,53%	0,15%	1,79%	
29-05-13	531.175.455,54	291.149.220,78	56,59%	54,78%	0,66%	7,53%	1,42%	15,78%	
29-06-13	524.452.741,37	285.503.996,80	56,23%	54,44%	0,66%	7,63%	0,63%	7,76%	
29-07-13	518.101.316,65	277.496.891,92							

**FTA SANTANDER EMPRESAS 1**

4-feb-18

4,32

Fecha	Principal disponible para la amortización	SERIE D	AMORTIZACION SERIE D	VIDA SERIE D	
31-oct-05		170.500.000			
04-nov-05	0	0,00	170.500.000	0,00	0
04-dic-05	0	0,00	170.500.000	0,00	0
04-ene-06	0	0,00	170.500.000	0,00	0
04-feb-06	1	271.837.304,52	170.500.000	0,00	0
04-mar-06	0	0,00	170.500.000	0,00	0
04-abr-06	0	0,00	170.500.000	0,00	0
04-may-06	1	228.014.960,03	170.500.000	0,00	0
04-jun-06	0	0,00	170.500.000	0,00	0
04-jul-06	0	0,00	170.500.000	0,00	0
04-ago-06	1	215.943.008,64	170.500.000	0,00	0
04-sep-06	0	0,00	170.500.000	0,00	0
04-oct-06	0	0,00	170.500.000	0,00	0
04-nov-06	1	207.023.316,37	170.500.000	0,00	0
04-dic-06	0	0,00	170.500.000	0,00	0
04-ene-07	0	0,00	170.500.000	0,00	0
04-feb-07	1	194.432.411,39	170.500.000	0,00	0
04-mar-07	0	0,00	170.500.000	0,00	0
04-abr-07	0	0,00	170.500.000	0,00	0
04-may-07	1	171.773.258,06	170.500.000	0,00	0
04-jun-07	0	0,00	170.500.000	0,00	0
04-jul-07	0	0,00	170.500.000	0,00	0
04-ago-07	1	141.128.289,30	170.500.000	0,00	0
04-sep-07	0	0,00	170.500.000	0,00	0
04-oct-07	0	0,00	170.500.000	0,00	0
04-nov-07	1	138.010.168,42	170.500.000	0,00	0
04-dic-07	0	0,00	170.500.000	0,00	0
04-ene-08	0	0,00	170.500.000	0,00	0
04-feb-08	1	125.529.946,98	170.500.000	0,00	0
04-mar-08	0	0,00	170.500.000	0,00	0
04-abr-08	0	0,00	170.500.000	0,00	0
04-may-08	1	152.626.097,13	170.500.000	0,00	0

**FTA SANTANDER EMPRESAS 1**

4-feb-18

4,32

Fecha	Principal disponible para la amortización	SERIE D	AMORTIZACION SERIE D	VIDA SERIE D	
04-jun-08	0	0,00	170.500.000	0,00	0
04-jul-08	0	0,00	170.500.000	0,00	0
04-ago-08	1	111.966.412,54	170.500.000	0,00	0
04-sep-08	0	0,00	170.500.000	0,00	0
04-oct-08	0	0,00	170.500.000	0,00	0
04-nov-08	1	78.202.879,14	170.500.000	0,00	0
04-dic-08	0	0,00	170.500.000	0,00	0
04-ene-09	0	0,00	170.500.000	0,00	0
04-feb-09	1	121.860.970,52	170.500.000	0,00	0
04-mar-09	0	0,00	170.500.000	0,00	0
04-abr-09	0	0,00	170.500.000	0,00	0
04-may-09	1	88.743.494,42	170.500.000	0,00	0
04-jun-09	0	0,00	170.500.000	0,00	0
04-jul-09	0	0,00	170.500.000	0,00	0
04-ago-09	1	80.710.601,56	170.500.000	0,00	0
04-sep-09	0	0,00	170.500.000	0,00	0
04-oct-09	0	0,00	170.500.000	0,00	0
04-nov-09	1	51.395.226,50	170.500.000	0,00	0
04-dic-09	0	0,00	170.500.000	0,00	0
04-ene-10	0	0,00	170.500.000	0,00	0
04-feb-10	1	46.326.059,63	170.500.000	0,00	0
04-mar-10	0	0,00	170.500.000	0,00	0
04-abr-10	0	0,00	170.500.000	0,00	0
04-may-10	1	48.985.454,26	170.500.000	0,00	0
04-jun-10	0	0,00	170.500.000	0,00	0
04-jul-10	0	0,00	170.500.000	0,00	0
04-ago-10	1	40.412.967,96	170.500.000	0,00	0
04-sep-10	0	0,00	170.500.000	0,00	0
04-oct-10	0	0,00	170.500.000	0,00	0
04-nov-10	1	35.808.064,51	170.500.000	0,00	0
04-dic-10	0	0,00	170.500.000	0,00	0
04-ene-11	0	0,00	170.500.000	0,00	0
04-feb-11	1	32.765.349,80	170.500.000	0,00	0

**FTA SANTANDER EMPRESAS 1**

4-feb-18

4,32

Fecha	Principal disponible para la amortización	SERIE D	AMORTIZACION SERIE D	VIDA SERIE D	
04-mar-11	0	0,00	170.500.000	0,00	0
04-abr-11	0	0,00	170.500.000	0,00	0
04-may-11	1	33.118.189,77	170.500.000	0,00	0
04-jun-11	0	0,00	170.500.000	0,00	0
04-jul-11	0	0,00	170.500.000	0,00	0
04-ago-11	1	28.934.366,01	170.500.000	0,00	0
04-sep-11	0	0,00	170.500.000	0,00	0
04-oct-11	0	0,00	170.500.000	0,00	0
04-nov-11	1	25.099.278,24	170.500.000	0,00	0
04-dic-11	0	0,00	170.500.000	0,00	0
04-ene-12	0	0,00	170.500.000	0,00	0
04-feb-12	1	24.260.811,43	170.500.000	0,00	0
04-mar-12	0	0,00	170.500.000	0,00	0
04-abr-12	0	0,00	170.500.000	0,00	0
04-may-12	1	24.832.598,59	170.500.000	0,00	0
04-jun-12	0	0,00	170.500.000	0,00	0
04-jul-12	0	0,00	170.500.000	0,00	0
04-ago-12	1	20.391.905,42	170.500.000	0,00	0
04-sep-12	0	0,00	170.500.000	0,00	0
04-oct-12	0	0,00	170.500.000	0,00	0
04-nov-12	1	17.448.415,65	170.500.000	0,00	0
04-dic-12	0	0,00	170.500.000	0,00	0
04-ene-13	0	0,00	170.500.000	0,00	0
04-feb-13	1	17.189.360,10	170.500.000	0,00	0
04-mar-13	0	0,00	170.500.000	0,00	0
04-abr-13	0	0,00	170.500.000	0,00	0
04-may-13	1	18.972.351,62	170.500.000	0,00	0
04-jun-13	0	0,00	170.500.000	0,00	0
04-jul-13	0	0,00	170.500.000	0,00	0
04-ago-13	1	28.759.589,57	170.500.000	0,00	0
04-sep-13	0	0,00	170.500.000	0,00	0
04-oct-13	0	0,00	170.500.000	0,00	0
04-nov-13	1	11.905.482,11	170.500.000	0,00	0

**FTA SANTANDER EMPRESAS 1**

4-feb-18

4,32

Fecha	Principal disponible para la amortización	SERIE D	AMORTIZACION SERIE D	VIDA SERIE D	
04-dic-13	0	0,00	170.500.000	0,00	0
04-ene-14	0	0,00	170.500.000	0,00	0
04-feb-14	1	13.956.972,45	170.500.000	0,00	0
04-mar-14	0	0,00	170.500.000	0,00	0
04-abr-14	0	0,00	170.500.000	0,00	0
04-may-14	1	16.362.089,19	170.500.000	0,00	0
04-jun-14	0	0,00	170.500.000	0,00	0
04-jul-14	0	0,00	170.500.000	0,00	0
04-ago-14	1	16.712.789,84	170.500.000	0,00	0
04-sep-14	0	0,00	170.500.000	0,00	0
04-oct-14	0	0,00	170.500.000	0,00	0
04-nov-14	1	11.238.043,12	170.500.000	0,00	0
04-dic-14	0	0,00	170.500.000	0,00	0
04-ene-15	0	0,00	170.500.000	0,00	0
04-feb-15	1	11.570.513,53	170.500.000	0,00	0
04-mar-15	0	0,00	170.500.000	0,00	0
04-abr-15	0	0,00	170.500.000	0,00	0
04-may-15	1	14.121.950,37	170.500.000	0,00	0
04-jun-15	0	0,00	170.500.000	0,00	0
04-jul-15	0	0,00	170.500.000	0,00	0
04-ago-15	1	1.787.308,49	170.500.000	0,00	0
04-sep-15	0	0,00	170.500.000	0,00	0
04-oct-15	0	0,00	170.500.000	0,00	0
04-nov-15	1	9.779.722,28	170.500.000	437.979,46	-360.457.093
04-dic-15	0	0,00	170.062.021	0,00	0
04-ene-16	0	0,00	170.062.021	0,00	0
04-feb-16	1	9.568.094,59	170.062.021	9.568.094,59	-6.994.277.143
04-mar-16	0	0,00	160.493.926	0,00	0
04-abr-16	0	0,00	160.493.926	0,00	0
04-may-16	1	8.895.039,96	160.493.926	8.895.039,96	-5.701.720.614
04-jun-16	0	0,00	151.598.886	0,00	0
04-jul-16	0	0,00	151.598.886	0,00	0
04-ago-16	1	8.913.793,09	151.598.886	8.913.793,09	-4.893.672.407

**FTA SANTANDER EMPRESAS 1**

4-feb-18

4,32

Fecha	Principal disponible para la amortización	SERIE D	AMORTIZACION SERIE D	VIDA SERIE D	
04-sep-16	0	0,00	142.685.093	0,00	0
04-oct-16	0	0,00	142.685.093	0,00	0
04-nov-16	1	7.722.274,27	142.685.093	7.722.274,27	-3.529.079.341
04-dic-16	0	0,00	134.962.819	0,00	0
04-ene-17	0	0,00	134.962.819	0,00	0
04-feb-17	1	7.661.759,76	134.962.819	7.661.759,76	-2.796.542.311
04-mar-17	0	0,00	127.301.059	0,00	0
04-abr-17	0	0,00	127.301.059	0,00	0
04-may-17	1	6.249.414,36	127.301.059	6.249.414,36	-1.724.838.362
04-jun-17	0	0,00	121.051.645	0,00	0
04-jul-17	0	0,00	121.051.645	0,00	0
04-ago-17	1	6.142.289,74	121.051.645	6.142.289,74	-1.130.181.312
04-sep-17	0	0,00	114.909.355	0,00	0
04-oct-17	0	0,00	114.909.355	0,00	0
04-nov-17	1	5.591.001,25	114.909.355	5.591.001,25	-514.372.115
04-dic-17	0	0,00	109.318.354	0,00	0
04-ene-18	0	0,00	109.318.354	0,00	0
04-feb-18	1	5.444.817,60	109.318.354	5.444.817,60	0
04-mar-18	0	0,00	103.873.536	0,00	0
04-abr-18	0	0,00	103.873.536	0,00	0
04-may-18	1	5.229.840,80	103.873.536	5.229.840,80	465.455.831
04-jun-18	0	0,00	98.643.695	0,00	0
04-jul-18	0	0,00	98.643.695	0,00	0
04-ago-18	1	5.138.344,78	98.643.695	5.138.344,78	930.040.404
04-sep-18	0	0,00	93.505.350	0,00	0
04-oct-18	0	0,00	93.505.350	0,00	0
04-nov-18	1	4.885.619,06	93.505.350	4.885.619,06	1.333.774.004
04-dic-18	0	0,00	88.619.731	0,00	0
04-ene-19	0	0,00	88.619.731	0,00	0
04-feb-19	1	4.727.894,65	88.619.731	4.727.894,65	1.725.681.546
04-mar-19	0	0,00	83.891.837	0,00	0
04-abr-19	0	0,00	83.891.837	0,00	0
04-may-19	1	4.341.259,84	83.891.837	4.341.259,84	1.970.931.969

**FTA SANTANDER EMPRESAS 1**

4-feb-18

4,32

Fecha	Principal disponible para la amortización	SERIE D	AMORTIZACION SERIE D	VIDA SERIE D	
04-jun-19	0	0,00	79.550.577	0,00	0
04-jul-19	0	0,00	79.550.577	0,00	0
04-ago-19	1	4.192.661,59	79.550.577	4.192.661,59	2.289.193.228
04-sep-19	0	0,00	75.357.915	0,00	0
04-oct-19	0	0,00	75.357.915	0,00	0
04-nov-19	1	3.830.351,78	75.357.915	3.830.351,78	2.443.764.433
04-dic-19	0	0,00	71.527.563	0,00	0
04-ene-20	0	0,00	71.527.563	0,00	0
04-feb-20	1	3.631.946,24	71.527.563	3.631.946,24	2.651.320.757
04-mar-20	0	0,00	67.895.617	0,00	0
04-abr-20	0	0,00	67.895.617	0,00	0
04-may-20	1	3.342.466,68	67.895.617	3.342.466,68	2.740.822.682
04-jun-20	0	0,00	64.553.151	0,00	0
04-jul-20	0	0,00	64.553.151	0,00	0
04-ago-20	1	3.235.593,12	64.553.151	3.235.593,12	2.950.860.925
04-sep-20	0	0,00	61.317.557	0,00	0
04-oct-20	0	0,00	61.317.557	0,00	0
04-nov-20	1	2.932.705,93	61.317.557	2.932.705,93	2.944.436.752
04-dic-20	0	0,00	58.384.851	0,00	0
04-ene-21	0	0,00	58.384.851	0,00	0
04-feb-21	1	2.861.082,34	58.384.851	2.861.082,34	3.135.746.247
04-mar-21	0	0,00	55.523.769	0,00	0
04-abr-21	0	0,00	55.523.769	0,00	0
04-may-21	1	2.791.892,46	55.523.769	2.791.892,46	3.308.392.563
04-jun-21	0	0,00	52.731.877	0,00	0
04-jul-21	0	0,00	52.731.877	0,00	0
04-ago-21	1	2.710.393,78	52.731.877	2.710.393,78	3.461.172.862
04-sep-21	0	0,00	50.021.483	0,00	0
04-oct-21	0	0,00	50.021.483	0,00	0
04-nov-21	1	2.625.515,04	50.021.483	2.625.515,04	3.594.330.087
04-dic-21	0	0,00	47.395.968	0,00	0
04-ene-22	0	0,00	47.395.968	0,00	0
04-feb-22	1	2.557.245,01	47.395.968	2.557.245,01	3.736.134.961



**FTA SANTANDER EMPRESAS 1**

4-feb-18

4,32

Fecha	Principal disponible para la amortización	SERIE D	AMORTIZACION SERIE D	VIDA SERIE D	
04-mar-22	0	0,00	44.838.723	0,00	0
04-abr-22	0	0,00	44.838.723	0,00	0
04-may-22	1	2.481.319,78	44.838.723	2.481.319,78	3.846.045.657
04-jun-22	0	0,00	42.357.403	0,00	0
04-jul-22	0	0,00	42.357.403	0,00	0
04-ago-22	1	2.400.525,44	42.357.403	2.400.525,44	3.941.662.774
04-sep-22	0	0,00	39.956.878	0,00	0
04-oct-22	0	0,00	39.956.878	0,00	0
04-nov-22	1	2.209.742,53	39.956.878	2.209.742,53	3.831.693.553
04-dic-22	0	0,00	37.747.135	0,00	0
04-ene-23	0	0,00	37.747.135	0,00	0
04-feb-23	1	2.221.911,04	37.747.135	2.221.911,04	4.057.209.561
04-mar-23	0	0,00	35.525.224	0,00	0
04-abr-23	0	0,00	35.525.224	0,00	0
04-may-23	1	1.750.999,12	35.525.224	1.750.999,12	3.353.163.306
04-jun-23	0	0,00	33.774.225	0,00	0
04-jul-23	0	0,00	33.774.225	0,00	0
04-ago-23	1	1.705.071,06	33.774.225	1.705.071,06	3.422.077.615
04-sep-23	0	0,00	32.069.154	0,00	0
04-oct-23	0	0,00	32.069.154	0,00	0
04-nov-23	1	1.553.426,92	32.069.154	1.553.426,92	3.260.643.109
04-dic-23	0	0,00	30.515.727	0,00	0
04-ene-24	0	0,00	30.515.727	0,00	0
04-feb-24	1	1.511.849,62	30.515.727	1.511.849,62	3.312.462.513
04-mar-24	0	0,00	29.003.877	0,00	0
04-abr-24	0	0,00	29.003.877	0,00	0
04-may-24	1	1.806.905,97	29.003.877	1.806.905,97	4.121.552.515
04-jun-24	0	0,00	27.196.971	0,00	0
04-jul-24	0	0,00	27.196.971	0,00	0
04-ago-24	1	3.655.664,21	27.196.971	3.655.664,21	8.674.891.166
04-sep-24	0	0,00	23.541.307	0,00	0
04-oct-24	0	0,00	23.541.307	0,00	0
04-nov-24	1	2.276.206,31	23.541.307	2.276.206,31	5.610.848.562

**FTA SANTANDER EMPRESAS 1**

4-feb-18

4,32

Fecha	Principal disponible para la amortización	SERIE D	AMORTIZACION SERIE D	VIDA SERIE D	
04-dic-24	0	0,00	21.265.101	0,00	0
04-ene-25	0	0,00	21.265.101	0,00	0
04-feb-25	1	2.711.234,89	21.265.101	2.711.234,89	6.932.627.617
04-mar-25	0	0,00	18.553.866	0,00	0
04-abr-25	0	0,00	18.553.866	0,00	0
04-may-25	1	1.041.855,41	18.553.866	1.041.855,41	2.756.749.410
04-jun-25	0	0,00	17.512.011	0,00	0
04-jul-25	0	0,00	17.512.011	0,00	0
04-ago-25	1	1.014.768,42	17.512.011	1.014.768,42	2.778.435.927
04-sep-25	0	0,00	16.497.242	0,00	0
04-oct-25	0	0,00	16.497.242	0,00	0
04-nov-25	1	961.319,02	16.497.242	961.319,02	2.720.532.836
04-dic-25	0	0,00	15.535.923	0,00	0
04-ene-26	0	0,00	15.535.923	0,00	0
04-feb-26	1	936.197,78	15.535.923	936.197,78	2.735.569.900
04-mar-26	0	0,00	14.599.725	0,00	0
04-abr-26	0	0,00	14.599.725	0,00	0
04-may-26	1	886.120,31	14.599.725	886.120,31	2.668.108.251
04-jun-26	0	0,00	13.713.605	0,00	0
04-jul-26	0	0,00	13.713.605	0,00	0
04-ago-26	1	862.839,21	13.713.605	862.839,21	2.677.390.084
04-sep-26	0	0,00	12.850.766	0,00	0
04-oct-26	0	0,00	12.850.766	0,00	0
04-nov-26	1	825.421,46	12.850.766	825.421,46	2.637.221.550
04-dic-26	0	0,00	12.025.344	0,00	0
04-ene-27	0	0,00	12.025.344	0,00	0
04-feb-27	1	803.580,96	12.025.344	803.580,96	2.641.370.627
04-mar-27	0	0,00	11.221.763	0,00	0
04-abr-27	0	0,00	11.221.763	0,00	0
04-may-27	1	766.433,69	11.221.763	766.433,69	2.587.480.133
04-jun-27	0	0,00	10.455.330	0,00	0
04-jul-27	0	0,00	10.455.330	0,00	0
04-ago-27	1	746.007,73	10.455.330	746.007,73	2.587.154.814

**FTA SANTANDER EMPRESAS 1**

4-feb-18

4,32

Fecha	Principal disponible para la amortización	SERIE D	AMORTIZACION SERIE D	VIDA SERIE D	
04-sep-27	0	0,00	9.709.322	0,00	0
04-oct-27	0	0,00	9.709.322	0,00	0
04-nov-27	1	715.903,62	9.709.322	715.903,62	2.548.616.874
04-dic-27	0	0,00	8.993.418	0,00	0
04-ene-28	0	0,00	8.993.418	0,00	0
04-feb-28	1	696.665,29	8.993.418	696.665,29	2.544.221.655
04-mar-28	0	0,00	8.296.753	0,00	0
04-abr-28	0	0,00	8.296.753	0,00	0
04-may-28	1	637.072,85	8.296.753	637.072,85	2.383.926.601
04-jun-28	0	0,00	7.659.680	0,00	0
04-jul-28	0	0,00	7.659.680	0,00	0
04-ago-28	1	619.882,24	7.659.680	619.882,24	2.376.628.505
04-sep-28	0	0,00	7.039.798	0,00	0
04-oct-28	0	0,00	7.039.798	0,00	0
04-nov-28	1	544.712,84	7.039.798	544.712,84	2.138.542.606
04-dic-28	0	0,00	6.495.085	0,00	0
04-ene-29	0	0,00	6.495.085	0,00	0
04-feb-29	1	530.003,31	6.495.085	530.003,31	2.129.553.286
04-mar-29	0	0,00	5.965.082	0,00	0
04-abr-29	0	0,00	5.965.082	0,00	0
04-may-29	1	470.449,14	5.965.082	470.449,14	1.932.134.608
04-jun-29	0	0,00	5.494.633	0,00	0
04-jul-29	0	0,00	5.494.633	0,00	0
04-ago-29	1	457.721,38	5.494.633	457.721,38	1.921.972.068
04-sep-29	0	0,00	5.036.911	0,00	0
04-oct-29	0	0,00	5.036.911	0,00	0
04-nov-29	1	409.023,23	5.036.911	409.023,23	1.755.118.700
04-dic-29	0	0,00	4.627.888	0,00	0
04-ene-30	0	0,00	4.627.888	0,00	0
04-feb-30	1	397.926,59	4.627.888	397.926,59	1.744.112.234
04-mar-30	0	0,00	4.229.961	0,00	0
04-abr-30	0	0,00	4.229.961	0,00	0
04-may-30	1	384.611,19	4.229.961	384.611,19	1.719.981.249

**FTA SANTANDER EMPRESAS 1**

4-feb-18

4,32

Fecha		Principal disponible para la amortización	SERIE D	AMORTIZACION SERIE D	VIDA SERIE D
04-jun-30	0	0,00	3.845.350	0,00	0
04-jul-30	0	0,00	3.845.350	0,00	0
04-ago-30	1	374.072,62	3.845.350	374.072,62	1.707.267.425
04-sep-30	0	0,00	3.471.278	0,00	0
04-oct-30	0	0,00	3.471.278	0,00	0
04-nov-30	1	353.975,60	3.471.278	353.975,60	1.648.110.397
04-dic-30	0	0,00	3.117.302	0,00	0
04-ene-31	0	0,00	3.117.302	0,00	0
04-feb-31	1	344.189,65	3.117.302	344.189,65	1.634.212.461
04-mar-31	0	0,00	2.773.112	0,00	0
04-abr-31	0	0,00	2.773.112	0,00	0
04-may-31	1	322.465,07	2.773.112	322.465,07	1.559.763.524
04-jun-31	0	0,00	2.450.647	0,00	0
04-jul-31	0	0,00	2.450.647	0,00	0
04-ago-31	1	313.470,15	2.450.647	313.470,15	1.545.094.375
04-sep-31	0	0,00	2.137.177	0,00	0
04-oct-31	0	0,00	2.137.177	0,00	0
04-nov-31	1	293.090,10	2.137.177	293.090,10	1.471.605.368
04-dic-31	0	0,00	1.844.087	0,00	0
04-ene-32	0	0,00	1.844.087	0,00	0
04-feb-32	1	284.835,67	1.844.087	284.835,67	1.456.364.803
04-mar-32	0	0,00	1.559.251	0,00	0
04-abr-32	0	0,00	1.559.251	0,00	0
04-may-32	1	260.697,27	1.559.251	260.697,27	1.356.407.897
04-jun-32	0	0,00	1.298.554	0,00	0
04-jul-32	0	0,00	1.298.554	0,00	0
04-ago-32	1	253.284,81	1.298.554	253.284,81	1.341.143.048
04-sep-32	0	0,00	1.045.269	0,00	0
04-oct-32	0	0,00	1.045.269	0,00	0
04-nov-32	1	230.327,06	1.045.269	230.327,06	1.240.771.890
04-dic-32	0	0,00	814.942	0,00	0
04-ene-33	0	0,00	814.942	0,00	0
04-feb-33	1	223.709,72	814.942	223.709,72	1.225.705.543

**FTA SANTANDER EMPRESAS 1**

4-feb-18

4,32

Fecha		Principal disponible para la amortización	SERIE D	AMORTIZACION SERIE D	VIDA SERIE D
04-mar-33	0	0,00	591.233	0,00	0
04-abr-33	0	0,00	591.233	0,00	0
04-may-33	1	176.684,77	591.233	176.684,77	983.780.805
04-jun-33	0	0,00	414.548	0,00	0
04-jul-33	0	0,00	414.548	0,00	0
04-ago-33	1	171.565,23	414.548	171.565,23	971.059.217
04-sep-33	0	0,00	242.983	0,00	0
04-oct-33	0	0,00	242.983	0,00	0
04-nov-33	1	78.471,73	242.983	78.471,73	451.369.370
04-dic-33	0	0,00	164.511	0,00	0
04-ene-34	0	0,00	164.511	0,00	0
04-feb-34	1	58.014,10	164.511	58.014,10	339.034.398
04-mar-34	0	0,00	106.497	0,00	0
04-abr-34	0	0,00	106.497	0,00	0
04-may-34	1	21.666,02	106.497	21.666,02	128.544.499
04-jun-34	0	0,00	84.831	0,00	0
04-jul-34	0	0,00	84.831	0,00	0
04-ago-34	1	8.224,35	84.831	8.224,35	49.551.733
04-sep-34	0	0,00	76.606	0,00	0
04-oct-34	0	0,00	76.606	0,00	0
04-nov-34	1	31.878,69	76.606	31.878,69	195.001.940
04-dic-34	0	0,00	44.728	0,00	0
04-ene-35	0	0,00	44.728	0,00	0
04-feb-35	1	0,00	44.728	0,00	0
04-mar-35	0	44.727,68	44.728	44.727,68	278.966.525