



FTA RMBS SANTANDER 1

SANTANDER DE TITULIZACION, S.G.F.T, S.A.

JUAN IGNACIO LUCA DE TENA 11

28027 MADRID

santanderdetitulizacion@gruposantander.com



NAME OF THE FUND: FONDO DE TITULIZACION DE ACTIVOS: FTA RMBS SANTANDER 1

INFORMATION AT: QUARTER / SEMESTER: JUNE YEAR: 2020

Acting on behalf of Santander de Titulización SGFT S.A. as General Manager:	Signature:
Iñaki Reyero Arregui - General Manager	

I. DATA OF THE FUND

Incorporation Date	June 23rd, 2014	Paying Agent	BANCO SANTANDER	
Disbursement Date	June 26th, 2014	Negotiation Market	AIAF	
Final Date of Redemption Bonos	January 31st, 2054	Rating Agencies	DBRS Moody's	
Management Company	Santander de Titulización	Rating	Initial	Current
CR's Seller	BANCO SANTANDER	Series A	AA/A2	AAA/Aa1
		Series B	B/B3	CCC/Caa1
		Series C	C/Ca	C/Ca

II. SECURITIES ISSUED CHARGED TO THE FUND: SECURITISATION BONDS

SERIES PRIORITY OF PAYMENTS ISIN CODES	NUM. BONDS	NOMINAL (Euros)			
			INITIAL	CURRENT	%
Series A		Nominal per Bond	100.000,00	42.741,24	
ES0305028005	9.407	Total Nominal	940.700.000,00	402.066.844,68	42,74%
Series B		Nominal per Bond	100.000,00	100.000,00	
ES0305028013	3.593	Total Nominal	359.300.000,00	359.300.000,00	100,00%
Series C		Nominal per Bond	100.000,00	100.000,00	
ES0305028021	598	Total Nominal	59.800.000,00	59.800.000,00	100,00%

REDEMPTION AND INTEREST OF THE BONDS					
Current			Next		
Payment Date of the Current Period 18-June-2020			Next Payment Date 18-September-2020		
	Redemption of the Bonds	Gross Interest	Interest Rate	Gross Interest in next Payment Date	Net Interest in next Payment Date
Series A	1.670,06 €	55,61 €	0,528%	57,67 €	46,71 €
Series B	0,00 €	227,44 €	0,928%	237,16 €	192,10 €
Series C	0,00 €	0,00 €	0,278%	71,04 €	57,55 €
Accrued amortisation due not paid	0,00 €				

III. ASSETS PURCHASED BY THE FUND: CREDIT RIGHTS

CREDIT RIGHTS	ISSUE DATE	CURRENT DATE
Number of CR's	9.074	7.186
Principal Outstanding	1.300.000.101,24	761.366.844,43
Principal Outstanding per Loan	143.266,49	105.951,41
Interest Rate	1,96%	1,16%

PREPAYMENT RATE	CURRENT DATE
Monthly Single Rate	3,22%
Average Monthly Single Rate	5,00%
Constant Prepayment Rate from Constitution	4,89%

CURRENT DELINQUENCY	Up to 1 month	From 1 to 6 months	Greater than 6 months
Debt Due (Principal + Interest)	50.835,84	228.876,67	227.989,25
Debt to be amortised			760.962.528,14
Total Debt	50.835,84	228.876,67	761.190.517,39

F.T.A. RMBS SANTANDER 1
QUARTERLY BONDS PAYOUT REPORT
June 18th, 2020

BONDS. PRINCIPAL	
Previous Balance	836.877.099,10 €
Principal Amortised	15.710.254,42 €
Outstanding Balance	821.166.844,68 €
% of Initial Balance	60,39%
Principal accrued and unpaid	0,00 €

DATA	
Pool Cut-off Date	11/06/2020
Payment Date	18/06/2020
Last Payment Date	18/03/2020
Number of Days (Act/360)	92
Reference Interest Rate (%)	-0,372%
Next Payment Date	18/09/2020

INTEREST PAID	
CLASS A	523.123,27 €
CLASS B	817.191,92 €
CLASS C *	0,00 €
Interest accrued and unpaid	915.419,06 €

RESIDUAL LIFE (YEARS)		
	INITIAL	18/06/2020
CLASS A	5,25	3,14
CLASS B	16,42	11,20
CLASS C	18,75	13,68

* In compliance with the provisions of the prospectus regarding to the article 405 of Regulation (EU) No 575/2013 Santander continues to retain a significant net financial interest in this fund on an ongoing basis.

F.T.A. RMBS SANTANDER 1

QUARTERLY COLLATERAL REPORT

June 18th, 2020

PRINCIPAL	
Previous Balance	777.077.041,33 €
Principal Amortised	15.710.196,90 €
Outstanding Balance	761.366.844,43 €
Number of Credit Rights	7.186
LTV	76,45%

PRINCIPAL BALANCE IN ARREARS					
	UP to 30 DAYS	30 to 60 DAYS	60 to 90 DAYS	90 to 180 DAYS	> 180 DAYS
Principal Balance in Arrears	41.267,19 €	37.969,77 €	61.832,77 €	83.397,66 €	179.848,90 €
Interest accrued on Credit Rights in Arrears	9.568,65 €	7.606,69 €	19.394,61 €	18.675,17 €	48.140,35 €
Outstanding Balance	14.836.735,54 €	6.543.423,43 €	7.932.792,04 €	5.017.435,67 €	4.177.748,77 €
Number of Credit Rights	138	58	75	44	36
% of Outstanding Balance	1,95%	0,86%	1,04%	0,66%	0,55%

WRITE OFF	
Cumulative WRITE OFF as of previous balance	23.685.431,20 €
Difference in Actual Period	466.543,04 €
Cumulative WRITE OFF up to date	24.151.974,24 €

F.T.A. RMBS SANTANDER 1

QUARTERLY COLLATERAL REPORT

June 18th, 2020

CONTENTIOUS / JUDICIAL	
Last balance	852.547,67 €
Difference in Actual Period	-797.862,53 €
Current balance	54.685,14 €
Contentious CR's number	3

TRANSITORY PROPERTIES	
Last balance	8.404.761,02 €
Difference in Actual Period	-55.578,78 €
Current balance	8.349.182,24 €
Transitory properties CR's number	127

NET LOSS	
Last balance	11.971.981,94 €
Difference in Actual Period	378.003,94 €
Current balance	12.349.985,88 €

F.T.A. RMBS SANTANDER 1

QUARTERLY REPORT - ALLOCATION OF CASH

June 18th, 2020

TOTAL CASH RECEIVED END OF PERIOD	17.116.710,34 €
CASH RECEIVED - PRINCIPAL	
Amortisation of Credit Rights	14.316.811,42 €
CASH RECEIVED - INTEREST	
Interest received from Credit Rights	2.021.043,92 €
Interest received under GIC	0,00 €
CONTENTIOUS	138.207,67 €
OTHERS	-511,85 €
RESERVE FUND	284.384,80 €
TRANSITORY PROPERTIES	356.774,38 €
ISSUE EXPENSES	0,00 €

TREASURY ACCOUNT STATEMENT	33.745.496,25 €
PRINCIPAL RESERVE FUND	
Previous Balance	34.029.881,05 €
Variation	-284.384,80 €
Outstanding Balance	33.745.496,25 €
WITHHOLDING TAXES	0,00 €
ISSUE EXPENSES WITHHELD	0,00 €
OTHERS	0

TOTAL CASH PAID END OF PERIOD	17.116.710,34 €
ORDINARY EXPENSES	23.952,95 €
MANAGEMENT FEE	42.187,78 €
CLASS A INTEREST	523.123,27 €
CLASS B INTEREST	817.191,92 €
CLASS A REDEMPTION	15.710.254,42 €
CLASS B REDEMPTION	0,00 €
CLASS C INTEREST	0,00 €
CLASS C REDEMPTION	0,00 €
SUBORDINATED LOAN INTEREST	0,00 €
SUBORDINATED LOAN REDEMPTION	0,00 €
ADMINISTRATION FEE	0,00 €
CLASS C EXTRAORDINARY INTEREST	0,00 €
EXCESS	0,00 €

F.T.A. RMBS SANTANDER 1

CREDIT ENHANCEMENT AND SUBORDINATED LOAN

June 18th, 2020

CREDIT ENHANCEMENT				
CONCEPTS	INITIAL		June 18th, 2020	
SUBORDINATED ISSUE	30,82%		51,04%	
PRINCIPAL RESERVE FUND	59.800.000,00 €	5,00%	33.745.496,25 €	4,43%

SUBORDINATED LOANS		
CONCEPTS	INITIAL	June 18th, 2020
SUBORDINATED LOAN		
Total Outstanding Subordinated Loan	650.000,00 €	301.946,04 €
Interest Rate	0,848%	0,278%

F.T.A. RMBS SANTANDER 1

TRIGGERS OF THE MODEL

June 18th, 2020

RESERVE FUND'S TRIGGERS	
1. IF 1.a) IS HIGHER THAN 2.a) RESERVE FUNDS WILL NOT BE REDUCED	
1.a) CREDIT RIGHTS IN ARREARS OVER 90 DAYS	9.195.184,44 €
2.a) 1 % CREDIT RIGHTS OUTSTANDING BALANCE	7.613.668,44 €

RESERVE FUND CAN'T BE REDUCED AS THE REQUIRED RESERVE FUND LEVEL IS NOT AT ITS MINIMUM LEVEL

CUMULATIVE FAILED LOANS
56.168.413,22 €

CLASS B DEFERRAL INTEREST TRIGGERS	
CLASS B INTEREST DEFERRAL (6th PLACE) IF CUMULATIVE FAILED LOANS > 260.000.020.25 EUR	NO

F.T.A. RMBS SANTANDER 1

DEFINITIONS

June 18th, 2020

POOL CUT-OFF DATE Means the date in which the Gestora will carry out the necessary calculations, on behalf of the Fund, for the distribution of the available funds at this date, according with the Order of Priority of Payments.
All the information regarding the Assets (Outstanding Balance of the Credit Rights, arrears' tables, transitory properties, stratification tables, etc.) are referred to this mentioned date.

WRITE OFF Those loans that at a given date are unpaid for a period equal or higher to 12 or 18 months (according to Prospectus) of arrears in due payments.

NET LOSSES Those loans which the Originator considers that will not recover (net of recoveries).

FAILED LOANS Those loans which the Originator considers that will not recover, or those loans that at a given date are unpaid for a period equal or higher to 12 or 18 months.

CUMULATIVE FAILED LOANS Accumulated outstanding balance of the failed loans without taking into account the recovered amount.

TRANSITORY PROPERTIES Those assets in the balance of the Fund as a consequence of a judicial or non-judicial process.

CONTENTIOUS / JUDICIAL Loans in which the Originator will take legal actions. This amount is included in the different buckets in arrears.



**FONDO DE TITULIZACION DE ACTIVOS
RMBS SANTANDER 1**

June 18th, 2020

HISTORICAL ARREARS REPORTS

HISTORICAL ARREARS REPORTS					
	Jun-19	Sep-19	Dec-19	Mar-20	Jun-20
15 - 30 DAYS	3,650%	4,442%	4,267%	3,725%	1,949%
30 - 60 DAYS	0,939%	1,269%	0,987%	0,848%	0,859%
60 - 90 DAYS	0,540%	0,427%	0,532%	0,506%	1,042%
90 - 180 DAYS	0,387%	0,345%	0,375%	0,339%	0,659%
MORE THAN 180 DAYS	0,567%	0,576%	0,462%	0,545%	0,549%

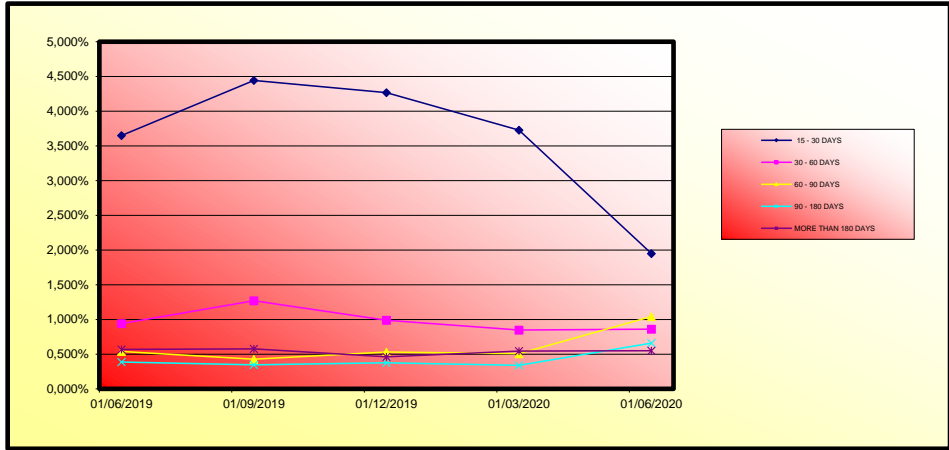

	LEGAL MORATORIUM	VOLUNTARY / SECTORIAL MORATORIUM	TOTAL MORATORIUM
Number of Loans	252	739	991
Outstanding Balance	29.266.838,79 €	86.503.472,69 €	115.770.311,48 €
% over Outstanding Balance	3,84%	11,36%	15,21%

Legal Moratorium: Subject to RD 8/2020 and RD 11/2020. Consists of a 3 months total grace period (capital and interest) as well as an extension of the maturity date of the loan.
Voluntary - Sectorial Moratorium: Consists of a 6 or 12 months capital grace period, as well as the option of extending or not the maturity date of the loan.



FONDO DE TITULIZACIÓN DE ACTIVOS
RMBS SANTANDER 1

June 18th, 2020

LTV

LTV				
LTV (%)	OUTS. BALANC	% OUTSTANDING	LOANS	% LOANS
0-9,99	800.123,43 €	0,10%	47	0,64%
10-19,99	1.143.792,74 €	0,15%	52	0,70%
20-29,99	2.384.852,45 €	0,30%	73	0,99%
30-39,99	6.861.797,34 €	0,87%	131	1,77%
40-49,99	15.101.394,42 €	1,92%	238	3,22%
50-59,99	39.809.260,85 €	5,07%	561	7,58%
60-69,99	142.204.378,39 €	18,10%	1.477	19,96%
70-79,99	214.573.478,88 €	27,32%	1.964	26,55%
80-89,99	184.346.039,30 €	23,47%	1.519	20,53%
90-99,99	95.400.191,12 €	12,14%	749	10,12%
>100	82.921.400,13 €	10,56%	587	7,93%

FTA RMBS SANTANDER 1

Fecha	Saldo antes de pago	Saldo Real	0,42%	Permanencia final de mes	Tasa Prepago mensual desde inicio	Tasa Prepago anualizada desde inicio	Tasa Prepago mensual	Tasa Prepago mensual anualizada	Saldo después de pago
			Vector de prepago						
5,00%									
DATE	OUTSTANDING BEFORE PREPAYMENT	REAL OUTSTANDING	0,42% PREPAYMENT VECTOR	REMAINING AT THE END OF THE MONTH	AVERAGE SINGLE MONTHLY MORTALITY	CPR	MONTHLY SINGLE MONTHLY MORTALITY	CPR	OUTSTANDING AFTER PREPAYMENT
junio-14	1.300.000.000,00		100,00%	100,00%					
julio-14	1.297.313.092,87	1.295.811.238,56	99,58%	99,88%	0,12%	1,38%	0,12%	1,38%	1.295.811.238,56
agosto-14	1.294.600.948,85	1.290.999.982,03	99,17%	99,72%	0,14%	1,66%	0,16%	1,93%	1.290.999.982,03
septiembre-14	1.291.866.324,30	1.286.036.295,64	98,75%	99,55%	0,15%	1,79%	0,17%	2,06%	1.286.036.295,64
octubre-14	1.289.103.544,40	1.279.864.186,70	98,34%	99,28%	0,18%	2,13%	0,27%	3,15%	1.279.864.186,70
noviembre-14	1.286.281.819,54	1.273.131.704,09	97,93%	98,98%	0,21%	2,44%	0,31%	3,63%	1.273.131.704,09
diciembre-14	1.283.324.148,23	1.261.951.510,21	97,52%	98,33%	0,28%	3,30%	0,65%	7,52%	1.261.951.510,21
enero-15	1.280.291.757,47	1.252.737.207,39	97,12%	97,85%	0,31%	3,66%	0,50%	5,78%	1.252.737.207,39
febrero-15	1.277.156.508,83	1.242.361.799,20	96,71%	97,28%	0,34%	4,06%	0,58%	6,80%	1.242.361.799,20
marzo-15	1.273.933.588,74	1.231.384.593,40	96,31%	96,66%	0,38%	4,43%	0,63%	7,34%	1.231.384.593,40
abril-15	1.270.641.071,51	1.218.579.361,85	95,91%	95,90%	0,42%	4,90%	0,78%	9,01%	1.218.579.361,85
mayo-15	1.267.304.435,83	1.209.511.087,95	95,50%	95,44%	0,42%	4,96%	0,48%	5,64%	1.209.511.087,95
junio-15	1.263.887.730,76	1.197.625.947,26	95,11%	94,76%	0,45%	5,24%	0,71%	8,25%	1.197.625.947,26
julio-15	1.260.444.562,40	1.189.820.659,68	94,71%	94,40%	0,44%	5,18%	0,38%	4,47%	1.189.820.659,68
agosto-15	1.256.955.322,22	1.178.598.058,23	94,31%	93,77%	0,46%	5,37%	0,67%	7,73%	1.178.598.058,23
septiembre-15	1.253.430.651,06	1.172.279.891,35	93,92%	93,53%	0,45%	5,21%	0,26%	3,03%	1.172.279.891,35
octubre-15	1.249.873.654,52	1.163.955.440,31	93,53%	93,13%	0,44%	5,20%	0,43%	5,01%	1.163.955.440,31
noviembre-15	1.246.273.872,35	1.155.678.069,14	93,14%	92,73%	0,44%	5,19%	0,42%	4,98%	1.155.678.069,14
diciembre-15	1.242.600.768,71	1.146.050.099,45	92,75%	92,23%	0,45%	5,25%	0,54%	6,29%	1.146.050.099,45
enero-16	1.238.907.027,71	1.134.965.665,82	92,36%	91,61%	0,46%	5,38%	0,67%	7,77%	1.134.965.665,82
febrero-16	1.235.165.385,18	1.126.924.809,92	91,98%	91,24%	0,46%	5,35%	0,41%	4,78%	1.126.924.809,92
marzo-16	1.231.405.674,17	1.117.034.819,87	91,59%	90,71%	0,46%	5,42%	0,57%	6,69%	1.117.034.819,87
abril-16	1.227.619.922,45	1.107.685.578,56	91,21%	90,23%	0,47%	5,45%	0,53%	6,19%	1.107.685.578,56
mayo-16	1.223.823.001,53	1.097.798.486,47	90,83%	89,70%	0,47%	5,51%	0,59%	6,80%	1.097.798.486,47
junio-16	1.219.982.195,57	1.087.541.089,07	90,45%	89,14%	0,48%	5,58%	0,62%	7,22%	1.087.541.089,07
julio-16	1.216.154.691,80	1.079.121.591,76	90,08%	88,73%	0,48%	5,58%	0,46%	5,40%	1.079.121.591,76
agosto-16	1.212.321.015,78	1.068.693.237,20	89,70%	88,15%	0,48%	5,65%	0,65%	7,56%	1.068.693.237,20
septiembre-16	1.208.474.913,18	1.060.434.740,67	89,32%	87,75%	0,48%	5,64%	0,46%	5,35%	1.060.434.740,67
octubre-16	1.204.627.302,88	1.053.120.629,94	88,95%	87,42%	0,48%	5,60%	0,37%	4,38%	1.053.120.629,94
noviembre-16	1.200.782.861,90	1.044.311.057,07	88,58%	86,97%	0,48%	5,61%	0,52%	6,05%	1.044.311.057,07
diciembre-16	1.196.899.397,78	1.033.016.782,58	88,21%	86,31%	0,49%	5,72%	0,76%	8,75%	1.033.016.782,58
enero-17	1.193.027.073,93	1.022.369.700,56	87,84%	85,70%	0,50%	5,80%	0,71%	8,19%	1.022.369.700,56
febrero-17	1.189.138.930,96	1.014.255.349,10	87,48%	85,29%	0,50%	5,79%	0,47%	5,49%	1.014.255.349,10
marzo-17	1.185.257.869,81	1.009.044.416,28	87,11%	85,13%	0,49%	5,68%	0,19%	2,23%	1.009.044.416,28
abril-17	1.181.372.311,17	999.456.373,78	86,75%	84,60%	0,49%	5,73%	0,62%	7,24%	999.456.373,78
mayo-17	1.177.490.079,47	994.707.512,26	86,39%	84,48%	0,48%	5,62%	0,15%	1,75%	994.707.512,26
junio-17	1.173.571.137,58	986.442.246,81	86,03%	84,05%	0,48%	5,63%	0,50%	5,84%	986.442.246,81
julio-17	1.169.667.886,44	980.421.339,32	85,67%	83,82%	0,48%	5,56%	0,28%	3,29%	980.421.339,32
agosto-17	1.165.758.308,13	972.587.574,82	85,31%	83,43%	0,48%	5,56%	0,47%	5,45%	972.587.574,82
septiembre-17	1.161.836.256,95	967.175.975,71	84,95%	83,25%	0,47%	5,49%	0,22%	2,62%	967.175.975,71
octubre-17	1.157.912.324,92	960.858.607,31	84,60%	82,98%	0,47%	5,44%	0,32%	3,73%	960.858.607,31
noviembre-17	1.153.991.882,28	954.045.845,52	84,25%	82,67%	0,46%	5,42%	0,37%	4,37%	954.045.845,52
diciembre-17	1.150.031.674,11	948.286.425,98	83,89%	82,46%	0,46%	5,36%	0,26%	3,09%	948.286.425,98
enero-18	1.146.082.659,03	940.661.867,66	83,54%	82,08%	0,46%	5,36%	0,46%	5,41%	940.661.867,66
febrero-18	1.142.117.718,44	934.336.228,29	83,20%	81,81%	0,46%	5,33%	0,33%	3,86%	934.336.228,29
marzo-18	1.138.159.925,89	927.350.491,54	82,85%	81,48%	0,45%	5,32%	0,40%	4,72%	927.350.491,54
abril-18	1.134.197.189,80	919.404.137,23	82,50%	81,06%	0,46%	5,33%	0,51%	5,96%	919.404.137,23
mayo-18	1.130.238.110,52	912.788.908,00	82,16%	80,76%	0,45%	5,31%	0,37%	4,37%	912.788.908,00
junio-18	1.126.241.609,15	904.647.187,07	81,82%	80,32%	0,46%	5,33%	0,54%	6,29%	904.647.187,07
julio-18	1.122.260.910,91	898.963.626,24	81,48%	80,10%	0,45%	5,29%	0,28%	3,26%	898.963.626,24
agosto-18	1.118.273.723,14	893.546.857,15	81,14%	79,90%	0,45%	5,24%	0,25%	2,94%	893.546.857,15
septiembre-18	1.114.274.024,14	887.436.768,17	80,80%	79,64%	0,45%	5,21%	0,33%	3,86%	887.436.768,17
octubre-18	1.110.272.047,59	881.129.193,49	80,46%	79,36%	0,44%	5,19%	0,35%	4,15%	881.129.193,49
noviembre-18	1.106.273.900,38	873.558.523,96	80,12%	78,96%	0,44%	5,21%	0,50%	5,85%	873.558.523,96
diciembre-18	1.102.235.228,71	867.365.662,79	79,79%	78,69%	0,44%	5,19%	0,35%	4,06%	867.365.662,79
enero-19	1.098.208.260,78	860.685.590,03	79,46%	78,37%	0,44%	5,18%	0,41%	4,77%	860.685.590,03
febrero-19	1.094.165.265,41	856.184.071,71	79,13%	78,25%	0,44%	5,12%	0,16%	1,85%	856.184.071,71
marzo-19	1.090.129.484,45	850.183.253,50	78,79%	77,99%	0,44%	5,10%	0,33%	3,93%	850.183.253,50
abril-19	1.086.088.289,14	842.581.059,82	78,47%	77,58%	0,44%	5,12%	0,53%	6,13%	842.581.059,82
mayo-19	1.082.051.101,61	837.332.516,05	78,14%	77,38%	0,43%	5,08%	0,25%	2,98%	837.332.516,05
junio-19	1.077.975.764,61	830.262.208,80	77,81%	77,02%	0,43%	5,09%	0,47%	5,49%	830.262.208,80
julio-19	1.073.917.023,03	824.856.469,91	77,49%	76,81%	0,43%	5,06%	0,28%	3,26%	824.856.469,91
agosto-19	1.069.851.624,07	818.715.566,98	77,16%	76,53%	0,43%	5,05%	0,37%	4,32%	818.715.566,98
septiembre-19	1.065.773.686,52	811.989.511,35	76,84%	76,19%	0,43%	5,05%	0,44%	5,18%	811.989.511,35
octubre-19	1.061.693.052,31	805.915.195,27	76,52%	75,91%	0,43%	5,04%	0,37%	4,31%	805.915.195,27
noviembre-19	1.057.616.610,78	799.464.135,67	76,20%	75,59%	0,43%	5,03%	0,42%	4,90%	799.464.135,67
diciembre-19	1.053.501.974,25	794.381.898,94	75,88%	75,40%	0,43%	5,00%	0,25%	2,93%	799.449.171,15
enero-20	1.049.400.819,47	786.341.870,53	75,57%	74,93%	0,43%	5,04%	0,63%	7,25%	793.014.404,59
febrero-20	1.045.283.558,94	781.373.521,65	75,25%	74,75%	0,43%	5,01%	0,24%	2,85%	786.607.297,03
marzo-20	1.041.173.598,32	777.077.041,33	74,94%	74,63%	0,42%	4,96%	0,16%	1,87%	780.245.320,25
abril-20	1.037.059.824,77	771.537.559,30	74,63%	74,40%	0,42%	4,94%	0,32%	3,76%	773.919.893,24
mayo-20	1.032.952.256,23	766.520.990,79	74,31%	74,21%	0,42%	4,92%	0,26%	3,02%	767.638.278,45
junio-20	1.028.805.819,02	761.366.844,43	74,00%	74,00%	0,42%	4,89%	0,27%	3,22%	761.366.844,43

FECHA	Principal disponible para la amortización	SERIE A	SERIE B	AMORTIZACION SERIE A	VIDA SERIE A	AMORTIZACION SERIE B	VIDA SERIE B	SERIE C	AMORTIZACION SERIE C	VIDA SERIE C
18-jun-14	0	940.700.000	359.300.000					59.800.000	0,00	0
18-jul-14	0	940.700.000	359.300.000	0,00	0	0,00	0	59.800.000	0,00	0
18-ago-14	0	940.700.000	359.300.000	0,00	0	0,00	0	59.800.000	0,00	0
18-sep-14	1	13.963.704,36	940.700.000	359.300.000	13.963.704,36	-29.756.653.991	0,00	59.800.000	0,00	0
18-oct-14	0	0,00	926.736.296	359.300.000	0,00	0	0,00	59.800.000	0,00	0
18-nov-14	0	0,00	926.736.296	359.300.000	0,00	0	0,00	59.800.000	0,00	0
18-dic-14	1	24.084.785,43	926.736.296	359.300.000	24.084.785,43	-49.108.877.492	0,00	59.800.000	0,00	0
18-ene-15	0	0,00	902.651.510	359.300.000	0,00	0	0,00	59.800.000	0,00	0
18-feb-15	0	0,00	902.651.510	359.300.000	0,00	0	0,00	59.800.000	0,00	0
18-mar-15	1	30.566.916,81	902.651.510	359.300.000	30.566.916,81	-59.513.787.029	0,00	59.800.000	0,00	0
18-abr-15	0	0,00	872.084.593	359.300.000	0,00	0	0,00	59.800.000	0,00	0
18-may-15	0	0,00	872.084.593	359.300.000	0,00	0	0,00	59.800.000	0,00	0
18-jun-15	1	33.758.646,14	872.084.593	359.300.000	33.758.646,14	-62.723.564.528	0,00	59.800.000	0,00	0
18-jul-15	0	0,00	838.325.947	359.300.000	0,00	0	0,00	59.800.000	0,00	0
18-ago-15	0	0,00	838.325.947	359.300.000	0,00	0	0,00	59.800.000	0,00	0
18-sep-15	1	25.346.055,91	838.325.947	359.300.000	25.346.055,91	-44.761.134.737	0,00	59.800.000	0,00	0
18-oct-15	0	0,00	812.980.009	359.300.000	0,00	0	0,00	59.800.000	0,00	0
18-nov-15	0	0,00	812.980.009	359.300.000	0,00	0	0,00	59.800.000	0,00	0
18-dic-15	1	26.229.791,90	812.980.009	359.300.000	26.229.791,90	-43.908.671.641	0,00	59.800.000	0,00	0
18-ene-16	0	0,00	786.750.217	359.300.000	0,00	0	0,00	59.800.000	0,00	0
18-feb-16	0	0,00	786.750.217	359.300.000	0,00	0	0,00	59.800.000	0,00	0
18-mar-16	1	29.015.279,58	786.750.217	359.300.000	29.015.279,58	-45.902.172.296	0,00	59.800.000	0,00	0
18-abr-16	0	0,00	757.734.937	359.300.000	0,00	0	0,00	59.800.000	0,00	0
18-may-16	0	0,00	757.734.937	359.300.000	0,00	0	0,00	59.800.000	0,00	0
18-jun-16	1	29.493.730,80	757.734.937	359.300.000	29.493.730,80	-44.004.646.354	0,00	59.800.000	0,00	0
18-jul-16	0	0,00	728.241.207	359.300.000	0,00	0	0,00	59.800.000	0,00	0
18-ago-16	0	0,00	728.241.207	359.300.000	0,00	0	0,00	59.800.000	0,00	0
18-sep-16	1	27.106.348,40	728.241.207	359.300.000	27.106.348,40	-37.948.887.760	0,00	59.800.000	0,00	0
18-oct-16	0	0,00	701.134.858	359.300.000	0,00	0	0,00	59.800.000	0,00	0
18-nov-16	0	0,00	701.134.858	359.300.000	0,00	0	0,00	59.800.000	0,00	0
18-dic-16	1	27.417.958,09	701.134.858	359.300.000	27.417.958,09	-35.862.689.182	0,00	59.800.000	0,00	0
18-ene-17	0	0,00	673.716.900	359.300.000	0,00	0	0,00	59.800.000	0,00	0
18-feb-17	0	0,00	673.716.900	359.300.000	0,00	0	0,00	59.800.000	0,00	0
18-mar-17	1	23.972.366,30	673.716.900	359.300.000	23.972.366,30	-29.150.397.421	0,00	59.800.000	0,00	0
18-abr-17	0	0,00	649.744.534	359.300.000	0,00	0	0,00	59.800.000	0,00	0
18-may-17	0	0,00	649.744.534	359.300.000	0,00	0	0,00	59.800.000	0,00	0
18-jun-17	1	22.602.169,47	649.744.534	359.300.000	22.602.169,47	-25.472.644.993	0,00	59.800.000	0,00	0
18-jul-17	0	0,00	627.142.364	359.300.000	0,00	0	0,00	59.800.000	0,00	0
18-ago-17	0	0,00	627.142.364	359.300.000	0,00	0	0,00	59.800.000	0,00	0
18-sep-17	1	19.266.271,10	627.142.364	359.300.000	19.266.271,10	-19.940.590.588	0,00	59.800.000	0,00	0
18-oct-17	0	0,00	607.876.093	359.300.000	0,00	0	0,00	59.800.000	0,00	0
18-nov-17	0	0,00	607.876.093	359.300.000	0,00	0	0,00	59.800.000	0,00	0
18-dic-17	1	18.889.549,73	607.876.093	359.300.000	18.889.549,73	-17.812.845.395	0,00	59.800.000	0,00	0
18-ene-18	0	0,00	588.986.544	359.300.000	0,00	0	0,00	59.800.000	0,00	0
18-feb-18	0	0,00	588.986.544	359.300.000	0,00	0	0,00	59.800.000	0,00	0
18-mar-18	1	20.935.934,44	588.986.544	359.300.000	20.935.934,44	-17.816.480.208	0,00	59.800.000	0,00	0
18-abr-18	0	0,00	568.050.609	359.300.000	0,00	0	0,00	59.800.000	0,00	0
18-may-18	0	0,00	568.050.609	359.300.000	0,00	0	0,00	59.800.000	0,00	0
18-jun-18	1	22.703.304,47	568.050.609	359.300.000	22.703.304,47	-17.299.918.006	0,00	59.800.000	0,00	0
18-jul-18	0	0,00	545.347.305	359.300.000	0,00	0	0,00	59.800.000	0,00	0
18-ago-18	0	0,00	545.347.305	359.300.000	0,00	0	0,00	59.800.000	0,00	0
18-sep-18	1	17.210.418,90	545.347.305	359.300.000	17.210.418,90	-11.530.980.663	0,00	59.800.000	0,00	0
18-oct-18	0	0,00	528.136.886	359.300.000	0,00	0	0,00	59.800.000	0,00	0
18-nov-18	0	0,00	528.136.886	359.300.000	0,00	0	0,00	59.800.000	0,00	0
18-dic-18	1	20.071.105,38	528.136.886	359.300.000	20.071.105,38	-11.601.098.910	0,00	59.800.000	0,00	0
18-ene-19	0	0,00	508.065.780	359.300.000	0,00	0	0,00	59.800.000	0,00	0
18-feb-19	0	0,00	508.065.780	359.300.000	0,00	0	0,00	59.800.000	0,00	0
18-mar-19	1	17.182.409,29	508.065.780	359.300.000	17.182.409,29	-8.350.650.915	0,00	59.800.000	0,00	0
18-abr-19	0	0,00	490.883.371	359.300.000	0,00	0	0,00	59.800.000	0,00	0
18-may-19	0	0,00	490.883.371	359.300.000	0,00	0	0,00	59.800.000	0,00	0
18-jun-19	1	19.921.044,70	490.883.371	359.300.000	19.921.044,70	-7.908.654.746	0,00	59.800.000	0,00	0
18-jul-19	0	0,00	470.962.326	359.300.000	0,00	0	0,00	59.800.000	0,00	0
18-ago-19	0	0,00	470.962.326	359.300.000	0,00	0	0,00	59.800.000	0,00	0
18-sep-19	1	18.272.697,45	470.962.326	359.300.000	18.272.697,45	-5.573.172.722	0,00	59.800.000	0,00	0
18-oct-19	0	0,00	452.689.629	359.300.000	0,00	0	0,00	59.800.000	0,00	0
18-nov-19	0	0,00	452.689.629	359.300.000	0,00	0	0,00	59.800.000	0,00	0
18-dic-19	1	12.540.340,20	452.689.629	359.300.000	12.540.340,20	-2.671.092.462	0,00	59.800.000	0,00	0
18-ene-20	0	0,00	440.149.289	359.300.000	0,00	0	0,00	59.800.000	0,00	0
18-feb-20	0	0,00	440.149.289	359.300.000	0,00	0	0,00	59.800.000	0,00	0
18-mar-20	1	19.203.850,91	440.149.289	359.300.000	19.203.850,91	-2.323.665.960	0,00	59.800.000	0,00	0
18-abr-20	0	0,00	420.945.438	359.300.000	0,00	0	0,00	59.800.000	0,00	0
18-may-20	0	0,00	420.945.438	359.300.000	0,00	0	0,00	59.800.000	0,00	0
18-jun-20	1	18.878.475,82	420.945.438	359.300.000	18.878.475,82	-585.232.750	0,00	59.800.000	0,00	0
18-jul-20	0	0,00	402.066.962	359.300.000	0,00	0	0,00	59.800.000	0,00	0
18-ago-20	0	0,00	402.066.962	359.300.000	0,00	0	0,00	59.800.000	0,00	0
18-sep-20	1	18.565.287,57	402.066.962	359.300.000	18.565.287,57	1.132.482.542	0,00	59.800.000	0,00	0
18-oct-20	0	0,00	383.501.674	359.300.000	0,00	0	0,00	59.800.000	0,00	0
18-nov-20	0	0,00	383.501.674	359.300.000	0,00	0	0,00	59.800.000	0,00	0
18-dic-20	1	18.272.618,40	383.501.674	359.300.000	18.272.618,40	2.795.710.616	0,00	59.800.000	0,00	0
18-ene-21	0	0,00	365.229.056	359.300.000	0,00	0	0,00	59.800.000	0,00	0
18-feb-21	0	0,00	365.229.056	359.300.000	0,00	0	0,00	59.800.000	0,00	0
18-mar-21	1	17.974.109,42	365.229.056	359.300.000	17.974.109,42	4.403.656.808	0,00	59.800.000	0,00	0
18-abr-21	0	0,00	347.254.947	359.300.000	0,00	0	0,00	59.800.000	0,00	0
18-may-21	0	0,00	347.254.947	359.300.000	0,00	0	0,00	59.800.000	0,00	0
18-jun-21	1	17.665.571,55	347.254.947	359.300.000	17.665.571,55	5.900.300.898	0,00	59.800.000	0,00	0
18-jul-21	0	0,00	329.589.375	359.300.000	0,00	0	0,00	59.800.000	0,00	0
18-ago-21	0	0,00	329.589.375	359.300.000	0,00	0	0,00	59.800.000	0,00	0
18-sep-21	1	17.353.679,13	329.589.375	359.300.000	17.353.679,13	7.392.667.309	0,00	59.800.000	0,00	0
18-oct-21	0	0,00	312.235.696	359.300.000	0,00	0	0,00	59.800.000	0,00	0
18-nov-21	0	0,00	312.235.696	359.300.000	0,00	0	0,00	59.800.000	0,00	0
18-dic-21	1	17.066.823,70	312.235.696	359.300.000	17.066.823,70	8.840.614.676	0,00	59.800.000	0,00	0
18-ene-22	0	0,00	295.168.872	359.300.000	0,00	0	0,00	59.800.000	0,00	0
18-feb-22	0	0,00	295.168.872	359.300.000	0,00	0	0,00	59.800.000	0,00	0
18-mar-22	1	16.789.603,32	295.168.872	359.300.000	16.789.603,32	10.241.658.022	0,00	59.800.000	0,00	0
18-abr-22	0	0,00								

FECHA	Principal disponible para la amortización	SERIE A	SERIE B	AMORTIZACION SERIE A	VIDA SERIE A	AMORTIZACION SERIE B	VIDA SERIE B	SERIE C	AMORTIZACION SERIE C	VIDA SERIE C
18-feb-25	0	0,00	112.031.031	359.300.000	0,00	0	0,00	59.800.000	0,00	0
18-mar-25	1	13.490.161,71	112.031.031	359.300.000	13.490.161,71	23.014.215.880	0,00	59.800.000	0,00	0
18-abr-25	0	0,00	98.540.869	359.300.000	0,00	0	0,00	59.800.000	0,00	0
18-may-25	0	0,00	98.540.869	359.300.000	0,00	0	0,00	59.800.000	0,00	0
18-jun-25	1	13.216.629,62	98.540.869	359.300.000	13.216.629,62	23.723.850.162	0,00	59.800.000	0,00	0
18-jul-25	0	0,00	85.324.240	359.300.000	0,00	0	0,00	59.800.000	0,00	0
18-ago-25	0	0,00	85.324.240	359.300.000	0,00	0	0,00	59.800.000	0,00	0
18-sep-25	1	12.947.769,05	85.324.240	359.300.000	12.947.769,05	24.432.440.206	0,00	59.800.000	0,00	0
18-oct-25	0	0,00	72.376.471	359.300.000	0,00	0	0,00	59.800.000	0,00	0
18-nov-25	0	0,00	72.376.471	359.300.000	0,00	0	0,00	59.800.000	0,00	0
18-dic-25	1	12.711.680,44	72.376.471	359.300.000	12.711.680,44	25.156.415.600	0,00	59.800.000	0,00	0
18-ene-26	0	0,00	59.664.790	359.300.000	0,00	0	0,00	59.800.000	0,00	0
18-feb-26	0	0,00	59.664.790	359.300.000	0,00	0	0,00	59.800.000	0,00	0
18-mar-26	1	12.475.786,42	59.664.790	359.300.000	12.475.786,42	25.837.353.682	0,00	59.800.000	0,00	0
18-abr-26	0	0,00	47.189.004	359.300.000	0,00	0	0,00	59.800.000	0,00	0
18-may-26	0	0,00	47.189.004	359.300.000	0,00	0	0,00	59.800.000	0,00	0
18-jun-26	1	12.212.002,78	47.189.004	359.300.000	12.212.002,78	26.377.326.005	0,00	59.800.000	0,00	0
18-jul-26	0	0,00	34.977.001	359.300.000	0,00	0	0,00	59.800.000	0,00	0
18-ago-26	0	0,00	34.977.001	359.300.000	0,00	0	0,00	59.800.000	0,00	0
18-sep-26	1	11.972.935,25	34.977.001	359.300.000	11.972.935,25	26.963.050.178	0,00	59.800.000	0,00	0
18-oct-26	0	0,00	23.004.066	359.300.000	0,00	0	0,00	59.800.000	0,00	0
18-nov-26	0	0,00	23.004.066	359.300.000	0,00	0	0,00	59.800.000	0,00	0
18-dic-26	1	11.743.851,19	23.004.066	359.300.000	11.743.851,19	27.527.587.179	0,00	59.800.000	0,00	0
18-ene-27	0	0,00	11.260.215	359.300.000	0,00	0	0,00	59.800.000	0,00	0
18-feb-27	0	0,00	11.260.215	359.300.000	0,00	0	0,00	59.800.000	0,00	0
18-mar-27	1	11.513.502,12	11.260.215	359.300.000	11.513.502,12	27.429.882.818	253.287,50	617.008.352	59.800.000	0,00
18-abr-27	0	0,00	0	359.046.712	0,00	0	0,00	59.800.000	0,00	0
18-may-27	0	0,00	0	359.046.712	0,00	0	0,00	59.800.000	0,00	0
18-jun-27	1	11.279.591,02	0	359.046.712	0,00	0	11.279.591,02	28.480.967.338	59.800.000	0,00
18-jul-27	0	0,00	0	347.767.121	0,00	0	0,00	59.800.000	0,00	0
18-ago-27	0	0,00	0	347.767.121	0,00	0	0,00	59.800.000	0,00	0
18-sep-27	1	11.041.468,43	0	347.767.121	0,00	0	11.041.468,43	28.895.522.883	59.800.000	0,00
18-oct-27	0	0,00	0	336.725.653	0,00	0	0,00	59.800.000	0,00	0
18-nov-27	0	0,00	0	336.725.653	0,00	0	0,00	59.800.000	0,00	0
18-dic-27	1	10.822.520,86	0	336.725.653	0,00	0	10.822.520,86	29.318.209.014	59.800.000	0,00
18-ene-28	0	0,00	0	325.903.132	0,00	0	0,00	59.800.000	0,00	0
18-feb-28	0	0,00	0	325.903.132	0,00	0	0,00	59.800.000	0,00	0
18-mar-28	1	10.603.609,04	0	325.903.132	0,00	0	10.603.609,04	29.700.708.917	59.800.000	0,00
18-abr-28	0	0,00	0	315.299.523	0,00	0	0,00	59.800.000	0,00	0
18-may-28	0	0,00	0	315.299.523	0,00	0	0,00	59.800.000	0,00	0
18-jun-28	1	10.374.970,40	0	315.299.523	0,00	0	10.374.970,40	29.994.039.430	59.800.000	0,00
18-jul-28	0	0,00	0	304.924.553	0,00	0	0,00	59.800.000	0,00	0
18-ago-28	0	0,00	0	304.924.553	0,00	0	0,00	59.800.000	0,00	0
18-sep-28	1	10.151.118,36	0	304.924.553	0,00	0	10.151.118,36	30.280.786.080	59.800.000	0,00
18-oct-28	0	0,00	0	294.773.434	0,00	0	0,00	59.800.000	0,00	0
18-nov-28	0	0,00	0	294.773.434	0,00	0	0,00	59.800.000	0,00	0
18-dic-28	1	9.934.918,69	0	294.773.434	0,00	0	9.934.918,69	30.549.874.958	59.800.000	0,00
18-ene-29	0	0,00	0	284.838.516	0,00	0	0,00	59.800.000	0,00	0
18-feb-29	0	0,00	0	284.838.516	0,00	0	0,00	59.800.000	0,00	0
18-mar-29	1	9.703.830,21	0	284.838.516	0,00	0	9.703.830,21	30.732.030.273	59.800.000	0,00
18-abr-29	0	0,00	0	275.134.685	0,00	0	0,00	59.800.000	0,00	0
18-may-29	0	0,00	0	275.134.685	0,00	0	0,00	59.800.000	0,00	0
18-jun-29	1	9.476.902,20	0	275.134.685	0,00	0	9.476.902,20	30.856.793.561	59.800.000	0,00
18-jul-29	0	0,00	0	265.657.783	0,00	0	0,00	59.800.000	0,00	0
18-ago-29	0	0,00	0	265.657.783	0,00	0	0,00	59.800.000	0,00	0
18-sep-29	1	9.242.425,85	0	265.657.783	0,00	0	9.242.425,85	30.943.641.759	59.800.000	0,00
18-oct-29	0	0,00	0	256.415.357	0,00	0	0,00	59.800.000	0,00	0
18-nov-29	0	0,00	0	256.415.357	0,00	0	0,00	59.800.000	0,00	0
18-dic-29	1	9.033.186,21	0	256.415.357	0,00	0	9.033.186,21	31.074.160.550	59.800.000	0,00
18-ene-30	0	0,00	0	247.382.171	0,00	0	0,00	59.800.000	0,00	0
18-feb-30	0	0,00	0	247.382.171	0,00	0	0,00	59.800.000	0,00	0
18-mar-30	1	8.821.985,31	0	247.382.171	0,00	0	8.821.985,31	31.159.252.111	59.800.000	0,00
18-abr-30	0	0,00	0	238.560.186	0,00	0	0,00	59.800.000	0,00	0
18-may-30	0	0,00	0	238.560.186	0,00	0	0,00	59.800.000	0,00	0
18-jun-30	1	8.611.754,52	0	238.560.186	0,00	0	8.611.754,52	31.183.163.130	59.800.000	0,00
18-jul-30	0	0,00	0	229.948.431	0,00	0	0,00	59.800.000	0,00	0
18-ago-30	0	0,00	0	229.948.431	0,00	0	0,00	59.800.000	0,00	0
18-sep-30	1	8.385.894,21	0	229.948.431	0,00	0	8.385.894,21	31.136.825.201	59.800.000	0,00
18-oct-30	0	0,00	0	221.562.537	0,00	0	0,00	59.800.000	0,00	0
18-nov-30	0	0,00	0	221.562.537	0,00	0	0,00	59.800.000	0,00	0
18-dic-30	1	8.218.955,32	0	221.562.537	0,00	0	8.218.955,32	31.273.124.999	59.800.000	0,00
18-ene-31	0	0,00	0	213.343.582	0,00	0	0,00	59.800.000	0,00	0
18-feb-31	0	0,00	0	213.343.582	0,00	0	0,00	59.800.000	0,00	0
18-mar-31	1	8.031.914,17	0	213.343.582	0,00	0	8.031.914,17	31.300.369.539	59.800.000	0,00
18-abr-31	0	0,00	0	205.311.668	0,00	0	0,00	59.800.000	0,00	0
18-may-31	0	0,00	0	205.311.668	0,00	0	0,00	59.800.000	0,00	0
18-jun-31	1	7.839.575,78	0	205.311.668	0,00	0	7.839.575,78	31.248.549.062	59.800.000	0,00
18-jul-31	0	0,00	0	197.472.092	0,00	0	0,00	59.800.000	0,00	0
18-ago-31	0	0,00	0	197.472.092	0,00	0	0,00	59.800.000	0,00	0
18-sep-31	1	7.652.856,60	0	197.472.092	0,00	0	7.652.856,60	31.208.349.219	59.800.000	0,00
18-oct-31	0	0,00	0	189.819.235	0,00	0	0,00	59.800.000	0,00	0
18-nov-31	0	0,00	0	189.819.235	0,00	0	0,00	59.800.000	0,00	0
18-dic-31	1	7.490.436,11	0	189.819.235	0,00	0	7.490.436,11	31.235.118.594	59.800.000	0,00
18-ene-32	0	0,00	0	182.328.799	0,00	0	0,00	59.800.000	0,00	0
18-feb-32	0	0,00	0	182.328.799	0,00	0	0,00	59.800.000	0,00	0
18-mar-32	1	7.319.575,79	0	182.328.799	0,00	0	7.319.575,79	31.196.031.997	59.800.000	0,00
18-abr-32	0	0,00	0	175.008.223	0,00	0	0,00	59.800.000	0,00	0
18-may-32	0	0,00	0	175.008.223	0,00	0	0,00	59.800.000	0,00	0
18-jun-32	1	7.141.936,73	0	175.008.223	0,00	0	7.141.936,73	31.081.708.662	59.800.000	0,00
18-jul-32	0	0,00	0	167.867.287	0,00	0	0,00	59.800.000	0,00	0
18-ago-32	0	0,00	0	167.867.287	0,00	0	0,00	59.800.000	0,00	0
18-sep-32	1	6.945.575,06	0	167.867.287	0,00	0	6.945.575,06	30.866.135.545	59.800.000	0,00
18-oct-32	0	0,00	0	160.921.712	0,00	0	0,00	59.800.000	0,00	0
18-nov-32	0	0,00	0	160.921.712	0,00	0	0,00	59.800.000	0,00	0
18-dic-32	1	6.784.458,55	0	160.921.712	0,00	0	6.784.458,55	30.774.303.994	59.800.000	0,00
18-ene-33	0	0,00	0	154.137.253	0,00	0	0,00	59.800.000	0,00	0
18-feb-33	0	0,00	0	154.137.253	0,00	0	0,00	59.800.000	0,00	0
18-mar-33	1	6.618.442,58	0	154.137.253	0,00	0	6.618.442,58	30.630.152.271	59.800.000	0,00
18-abr-33	0	0,00	0	147.518.810	0,00	0	0,00	59.800.000	0,00	0
18-may-33	0	0,00	0	147.518.810	0,00	0	0,00	59.800.000	0,00	0