

SANTANDER CONSUMER SPAIN AUTO 07-1

DESIREE PEREZ MONTORO
ANALISTA
SANTANDER DE TITULIZACION, S.G.F.T, S.A.
CIUDAD GRUPO SANTANDER
28660 BOADILLA DEL MONTE
desperez@gruposantander.com
Tel: 912893278

DENOMINACION DEL FONDO: **SANTANDER CONSUMER SPAIN AUTO 07-1**

INFORMACIÓN CORRESPONDIENTE AL: **TRIMESTRE/SEMESTRE: 20/09/2011 - 20/12/2011 AÑO: 2011**

Personas que asumen la responsabilidad de esta información y cargos que ocupan: IGNACIO ORTEGA GAVARA - DIRECTOR GENERAL	Firma:
---	--------

I. DATOS GENERALES SOBRE EL FONDO

Fecha de Constitución del Fondo	21 mayo 2007	Agencia de pago de Bonos	SANTANDER CONSUMER	
Fecha de Desembolso BT's	25 mayo 2007	Negociación Mercado	AIAF	
Fecha Final Amortización	20 septiembre 2022	Agencias de calificación	FITCH RATINGS STANDARD & POORS	
Sociedad Gestora	SANTANDER DE TITULIZACION, S.G.F.T, S.A.	Calificación	Inicial	Actual
	SANTANDER CONSUMER FINANCE	BONOS SERIE A	AAA/AAA	AA/AA+
		BONOS SERIE B	A/A	BBB/BB+
		BONOS SERIE C	BBB/BBB	B/B-
		BONOS SERIE D	CC/CCC-	CC/D

II. VALORES EMITIDOS POR EL FONDO: BONOS DE TITULIZACION

SERIES PRELACIÓN CÓDIGO ISIN	Nº BONOS	NOMINAL EN CIRCULACIÓN			
			Inicial	Actual	%Act/In
BONOS SERIE A ES0337709002	19.020	Nominal Unitario	100.000,00	14.768,81	
		Nominal Total	1.902.000.000,00	280.902.766,20	14,77 %
BONOS SERIE B ES0337709010	780	Nominal Unitario	100.000,00	100.000,00	
		Nominal Total	78.000.000,00	78.000.000,00	100,00 %
BONOS SERIE C ES0337709028	200	Nominal Unitario	100.000,00	100.000,00	
		Nominal Total	20.000.000,00	20.000.000,00	100,00 %
BONOS SERIE D ES0337709036	400	Nominal Unitario	100.000,00	100.000,00	
		Nominal Total	40.000.000,00	40.000.000,00	100,00%

AMORTIZACION E INTERESES BONOS					
Actual			Próximo		
Fecha Amortización Periodo Actual 20 diciembre 2011			Fecha Próximo Cupón 20 marzo 2012		
	Amortización de los Bonos	Intereses Brutos Bonos	Tipo de Interés	Importe Bruto Próximo Cupón	Importe Neto Próximo Cupón
BONOS SERIE A	3.704,09 €	78,68 €	1,567%	58,50 €	47,38 €
BONOS SERIE B	0,00 €	458,79 €	1,697%	428,96 €	347,46 €
BONOS SERIE C	0,00 €	539,68 €	2,017%	509,85 €	412,98 €
BONOS SERIE D	0,00 €	0,00 €	4,917%	1.242,91 €	1.006,76 €
Amortización devengada no pagada	0,00 €				
Amortización Calendario	NO				

III. ACTIVOS ADQUIRIDOS POR EL FONDO: DERECHOS DE CRÉDITO

DERECHOS DE CRÉDITO	A LA EMISIÓN	SITUACIÓN ACTUAL
Número de Derechos de Crédito	177.970	89.558
Saldo Pendiente de Amortizar Derechos	2.000.000.001,12	378.902.773,88
Importes Unitarios Derechos Vivos	11.237,85	4.230,81
Tipos de Interés	6,67 %	7,05 %

TASAS DE AMORTIZACIÓN ANTICIPADA	SITUACIÓN ACTUAL
Tasa mensual actual anualizada:	5,63 %
Tasa últimos 12 meses anualizada:	10,98 %
Tasa anualizada desde Constitución del Fondo	7,63 %

MOROSIDAD ACTUAL	Hasta 1 mes	De 1 a 6 meses	Mayor de 6 meses
Deuda Vencida(Principal+Intereses)	566.602,91	1.691.628,62	63.477.753,28
Deuda Pendiente de vencimiento	0,00	0,00	324.065.338,67
Deuda Total	566.602,91	1.691.628,62	387.543.091,95

SANTANDER CONSUMER SPAIN AUTO 07-1

INFORME TRIMESTRAL BONOS DE TITULIZACIÓN

20 de diciembre de 2011

BONOS TITULIZACIÓN DE ACTIVOS. PRINCIPAL	
Saldo anterior	489.354.558,00 €
Amortizaciones	70.451.791,80 €
Saldo actual	418.902.766,20 €
% sobre saldo inicial	20,53%
Amortización devengada no pagada	0,00 €

DATOS	
Fecha de determinación	13/12/2011
Fecha de Pago de Cupón Actual	20/12/2011
Fecha de Pago de Cupón Anterior	20/09/2011
Número de días	91
Tipo de referencia (%)	1,417
Próxima Fecha de Pago	20/03/2012

BONOS DE TITULIZACIÓN DE ACTIVOS. INTERESES	
Intereses pagados Serie A	1.496.493,60 €
Intereses pagados Serie B	357.856,20 €
Intereses pagados Serie C	107.936,00 €
Intereses pagados Serie D	0,02 €
Intereses devengados no pagados	3.811.212,11 €

VIDA RESIDUAL (AÑOS)		
	INICIAL	20/12/2011
BONOS SERIE A	4,29	0,86
BONOS SERIE B	7,17	2,39
BONOS SERIE C	7,17	3,96
BONOS SERIE D	5,05	2,69

SANTANDER CONSUMER SPAIN AUTO 07-1

INFORME TRIMESTRAL DERECHOS DE CREDITO

20 de diciembre de 2011

DERECHOS DE CRÉDITO. PRINCIPAL	
Saldo anterior	449.354.519,51 €
Amortizaciones	70.451.745,63 €
Saldo actual	378.902.773,88 €
Número de derechos de crédito	89.558

DERECHOS DE CRÉDITO. INTERESES	
Intereses cobrados en el trimestre	7.542.297,53 €
Intereses devengados en el trimestre	7.856.603,91 €

DERECHOS DE CRÉDITO EN MOROSIDAD					
	HASTA 30 DÍAS	30 A 60 DÍAS	60 A 90 DÍAS	90 A 180 DÍAS	MAS 180 DIAS
Principal	496.122,08 €	434.230,83 €	402.832,23 €	647.630,33 €	52.856.619,74 €
Intereses	70.480,83 €	63.155,08 €	60.393,29 €	83.386,86 €	10.621.133,54 €
Saldo de los derechos de crédito	12.080.519,74 €	7.210.713,08 €	4.446.316,52 €	3.904.160,04 €	14.882.082,07 €
Número de derechos de crédito	2.180	1.272	755	816	9.502
% sobre saldo de los derechos de crédito	3,19%	1,90%	1,17%	1,03%	3,93%

PRÉSTAMOS EN WRITE OFF	
Write Off acumulado Fecha Pago anterior	70.888.460,23 €
Write Off trimestre	1.501.917,20 €
Write Off acumulados actuales	72.390.377,43 €

SANTANDER CONSUMER SPAIN AUTO 07-1

ESTADO DE ORIGEN Y APLICACIÓN DE FONDOS Y CUENTA DE TESORERÍA

20 de diciembre de 2011

ORIGEN	103.559.894,54 €
PRINCIPAL COBRADO	
Amortización derechos de crédito	68.938.632,28 €
INTERESES COBRADOS	
Intereses de derechos de crédito	7.542.297,53 €
Intereses de reinversión	245.870,00 €
CONTENCIOSOS / JUDICIALES	0,00 €
INGRESOS/GASTOS DE ADJUDICADOS	0,00 €
FONDO DE RESERVA	26.804.891,45 €
OTROS	28.203,28 €

ESTADO CUENTA DE TESORERÍA	28.380.986,12 €
FONDO DE RESERVA	
Saldo anterior	26.804.891,45 €
Reposición en el período	1.576.094,67 €
Saldo actual	28.380.986,12 €
RETENCIÓN A CUENTA DEL IRPF	0,00 €
GASTOS EMISIÓN RETENIDOS	0,00 €
OTROS	0,00 €

APLICACIÓN	103.559.894,54 €
PAGO GASTOS ORDINARIOS	1.349,75 €
PAGO COMISION GESTORA	23.180,66 €
PAGO SWAP	7.542.297,53 €
COBRO SWAP	-4.801.997,12 €
INTERESES BONOS SERIE A	1.496.493,60 €
INTERESES BONOS SERIE B	357.856,20 €
INTERESES BONOS SERIE C	107.936,00 €
AMORTIZACION BONOS S.A	70.451.791,80 €
FONDO DE RESERVA	28.380.986,12 €
INTERESES BONOS SERIE D	0,00 €
INTERESES PRÉSTAMO SUBORDINADO	0,00 €
AMORTIZACIÓN PRÉSTAMO SUBORDINADO	0,00 €
COMISIÓN VARIABLE	0,00 €

SANTANDER CONSUMER SPAIN AUTO 07-1

MEJORA CREDITICIA Y PRÉSTAMO SUBORDINADO

20 de diciembre de 2011

MEJORA DE CRÉDITO		
CONCEPTOS	INICIAL	20 de diciembre de 2011
EMISIÓN SUBORDINADA	4,90 %	25,86%
FONDO DE RESERVA	40.000.000,00 € (1,96 %)	28.380.986,12 € (7,49 %)

PRÉSTAMOS SUBORDINADOS		
CONCEPTOS	INICIAL	20 de diciembre de 2011
PRESTAMO SUBORDINADO		
Saldo vivo	9.000.000,00 €	1.360.880,48 €
Tipo de interés	4,771 %	2,067%

SANTANDER CONSUMER SPAIN AUTO 07-1

INFORMACIÓN RELATIVA A LOS TRIGGERS

20 de diciembre de 2011

TRIGGERS FONDO DE RESERVA	
1. SI 1.a) ES MAYOR QUE 1.b) NO SE AMORTIZA EL FONDO DE RESERVA:	
1.a) MOROSIDAD DE LAS DC'S MAYOR DE 90 DÍAS	18.786.242,11 €
1.b) 1,5% SALDO VIVO DERECHOS DE CRÉDITO	5.683.541,61 €
2. SI 2.a) ES MAYOR QUE 2.b) NO SE AMORTIZA EL FONDO DE RESERVA:	
2.a) SALDO VIVO ACUMULADO DE PRÉSTAMOS FALLIDOS	72.390.377,43 €
2.b) 1,0% SALDO INICIAL DERECHOS DE CRÉDITO	20.000.000,01 €

SE HAN ALCANZADO LOS DOS TRIGGERS, POR LO TANTO EL NIVEL REQUERIDO DEL FONDO DE RESERVA NO PODRÁ DECRECER.

NO OBSTANTE AL NO HABER LIQUIDEZ SUFICIENTE EL FONDO DE RESERVA HA DISMINUIDO.

TRIGGERS AMORTIZACIÓN BONOS	
1. SI 1.a) ES MENOR O IGUAL QUE 1.b) LAS SERIES A, B Y C SE AMORTIZARÁN A PRORRATA	
1.a) SALDO PENDIENTE DE LA SERIE A	280.902.766,20 €
1.b) 50,00% DEL SALDO INICIAL DE LAS SERIES A, B Y C	904.401.000,00 €

HA SALTADO EL TRIGGER. NO OBSTANTE, CONTINÚA AMORTIZÁNDOSE SECUENCIALMENTE YA QUE LA MOROSIDAD ACTUAL SUPERA LOS PORCENTAJES ESTABLECIDOS EN FOLLETO Y AL NO ESTAR DOTADO TOTALMENTE EL NIVEL REQUERIDO DEL FONDO DE RESERVA.

SANTANDER CONSUMER SPAIN AUTO 07-1

INFORMACIÓN RELATIVA A LOS TRIGGERS

20 de diciembre de 2011

TRIGGERS POSTERGACIÓN INTERESES B

SI 1) ES MAYOR O IGUAL A LA SUMA DE 2) Y 3) SE POSTEGARÁN LOS INTERESES B	
1) DÉFICIT DE PRINCIPALES	0,00 €
2) 50%* SALDO PRINCIPAL PENDIENTE SERIE B	39.000.000,00 €
3) 100%* SALDO PRINCIPAL PENDIENTE SERIES C	20.000.000,00 €

NO SE POSTERGARÁN LOS INTERESES B

TRIGGERS POSTERGACIÓN INTERESES C

SI 1) ES MAYOR O IGUAL 2) SE POSTEGARÁN LOS INTERESES C	
1) DÉFICIT DE PRINCIPALES	0,00 €
2) 50%* SALDO PRINCIPAL PENDIENTE SERIE C	10.000.000,00 €

NO SE POSTERGARÁN LOS INTERESES C

SANTANDER CONSUMER SPAIN AUTO 07-1

DEFINICIONES

20 de diciembre de 2011

FECHA DE DETERMINACIÓN Será la fecha en que la Sociedad Gestora, en nombre del Fondo, realizará los cálculos necesarios para distribuir los fondos disponibles existentes a dicha fecha, de acuerdo con el orden de prelación de pagos descrito en el Folleto Informativo. Todos los datos de los Activos Titulizados (Saldo Vivo DC's, tablas de morosidad, propiedades transitorias, datos estadísticos, etc.) están referidos a dicha fecha.

WRITE OFF Préstamos con cuotas pendientes con antigüedad igual o superior a 12 ó 18 meses (según Folleto Informativo).

PRÉSTAMOS FALLIDOS Aquellos préstamos cuya deuda el Cedente considera que no va a recuperar, o aquellos préstamos que tienen cuotas pendientes con antigüedad.

FONDO DE TITULIZACIÓN DE ACTIVOS
SANTANDER CONSUMER SPAIN AUTO 07-1

INFORME HISTÓRICO DE MOROSIDAD
20 DE DICIEMBRE DE 2011

Fecha	sep-10	dic-10	mar-11	jun-11	sep-11	dic-11
15-30 días	3,189%	3,202%	3,083%	3,142%	3,276%	3,188%
30-60 días	1,609%	1,707%	1,543%	1,669%	1,572%	1,903%
60-90 días	1,155%	1,122%	1,111%	1,133%	1,134%	1,173%
90-180 días	1,483%	1,278%	1,566%	1,371%	1,275%	1,030%
> 180 días	4,461%	4,180%	3,894%	3,972%	3,869%	3,928%

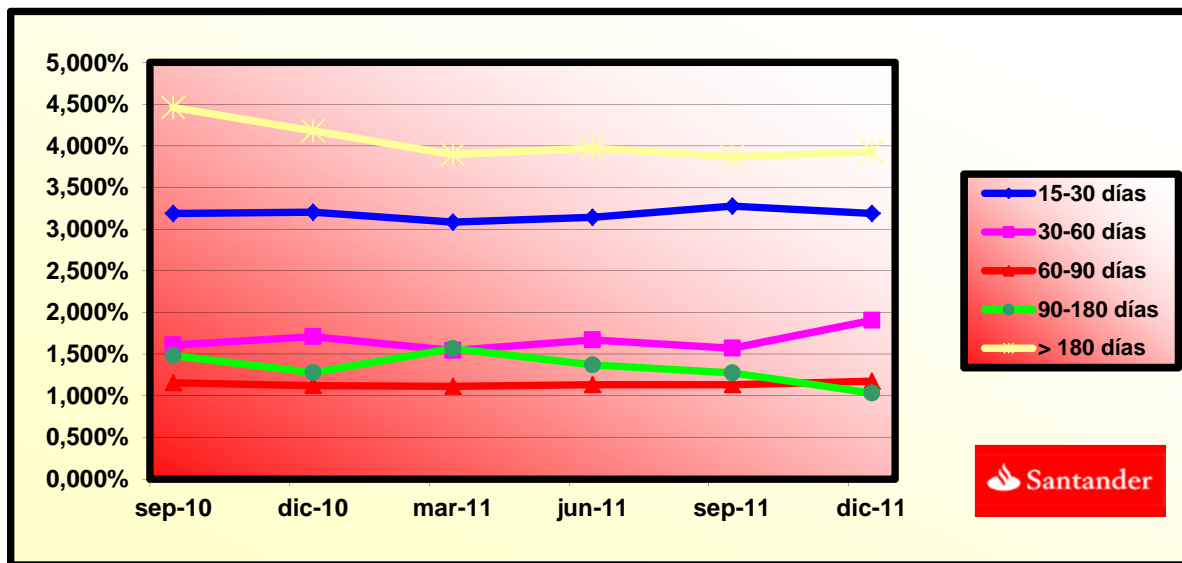

FONDO DE TITULIZACIÓN DE ACTIVOS
SANTANDER CONSUMER SPAIN AUTO 07-1

INFORMACIÓN RELATIVA A LOS TRIGGERS DEL FONDO
20 DE DICIEMBRE DE 2011

TRIGGERS FONDO DE RESERVA	
1. SI 1.a) ES MAYOR QUE 1.b) NO SE AMORTIZA EL FONDO DE RESERVA:	
1.a) MOROSIDAD DE LAS DC'S MAYOR DE 90 DÍAS	18.786.242,11 €
1.b) 1,5% SALDO VIVO DERECHOS DE CRÉDITO	5.683.541,61 €
2. SI 2.a) ES MAYOR QUE 2.b) NO SE AMORTIZA EL FONDO DE RESERVA:	
2.a) SALDO DE FALLIDOS	72.390.377,43 €
2.b) 1,0% SALDO INICIAL DERECHOS DE CRÉDITO	20.000.000,01 €

SE HAN ALCANZADO LOS DOS TRIGGERS, POR LO TANTO EL NIVEL REQUERIDO DEL FONDO DE RESERVA NO PODRÁ DECRECER NO OBSTANTE AL NO HABER LIQUIDEZ SUFICIENTE EL FONDO DE RESERVA HA DISMINUIDO.

TRIGGERS AMORTIZACIÓN BONOS	
1. SI 1.a) ES MENOR O IGUAL QUE 1.b) LAS SERIES A, B Y C SE AMORTIZARÁN A PRORRATA	
1.a) SALDO PENDIENTE DE LA SERIE A	280.902.766,20 €
1.b) 50,00% DEL SALDO INICIAL DE LAS SERIEA A, B Y C	904.401.000,00 €

HA SALTADO EL TRIGGER. NO OBSTANTE, CONTINÚA AMORTIZÁNDOSE SECUENCIALMENTE YA QUE LA MOROSIDAD ACTUAL SUPERA LOS PORCENTAJES ESTABLECIDOS EN FOLLETO Y AL NO ESTAR DOTADO TOTALMENTE EL NIVEL REQUERIDO DEL FONDO DE RESERVA

TRIGGERS POSTERGACIÓN INTERESES B

SI 1) ES MAYOR O IGUAL A LA SUMA DE 2) Y 3) SE POSTEGARÁN LOS INTERESES B

1) DÉFICIT DE PRINCIPALES	0,00 €
2) 50%* SALDO PRINCIPAL PENDIENTE SERIE B	39.000.000,00 €
3) 100%* SALDO PRINCIPAL PENDIENTE SERIES C	20.000.000,00 €

NO SE POSTERARÁN LOS INTERESES B

TRIGGERS POSTERGACIÓN INTERESES C

SI 1) ES MAYOR O IGUAL 2) SE POSTEGARÁN LOS INTERESES C

1) DÉFICIT DE PRINCIPALES	0,00 €
2) 50%* SALDO PRINCIPAL PENDIENTE SERIE C	10.000.000,00 €

NO SE POSTERARÁN LOS INTERESES C

FTA SANTANDER CONSUMER SPAIN AUTO 07-1

FECHA	SALDO ANTES PAGO	SALDO REAL	VECTOR DE PREPAGO	PERMANENCIA FINAL DE MES	MORTALIDAD MENSUAL	CPR	MORTALIDAD MENSUAL	CPR	SALDO DESPUÉS DE PAGO
			69,50%					5,63%	

DATE	OUTSTANDING BEFORE PREPAYMENT	REAL OUTSTANDING	PREPAYMENT VECTOR	REMAINING AT THE END OF THE MONTH	AVERAGE SINGLE MONTHLY MORTALITY	CPR	MONTHLY SINGLE MONTHLY MORTALITY	CPR	OUTSTANDING AFTER PREPAYMENT
			0,66%					10,98%	
may-07	1.999.999.960,31		100,00%	100,00%					
jun-07	1.966.756.578,87	1.970.439.988,45	99,34%	100,19%	0,19%	2,26%	0,19%	2,26%	1.953.786.731,07
jul-07	1.933.598.533,03	1.921.599.716,35	98,69%	99,38%	0,31%	3,67%	0,81%	9,26%	1.908.180.249,45
ago-07	1.900.256.183,72	1.874.944.130,24	98,03%	98,67%	0,45%	5,22%	0,72%	8,26%	1.862.909.627,67
sep-07	1.866.728.506,51	1.829.423.801,54	97,39%	98,00%	0,50%	5,88%	0,68%	7,81%	1.817.972.613,21
oct-07	2.001.501.307,22	1.953.345.850,92	96,75%	97,59%	0,49%	5,68%	0,42%	4,88%	1.936.371.131,33
nov-07	1.965.498.379,11	1.905.408.794,23	96,11%	96,94%	0,52%	6,02%	0,67%	7,72%	1.888.999.989,17
dic-07	1.929.294.739,31	1.856.769.906,57	95,47%	96,24%	0,55%	6,36%	0,72%	8,35%	1.841.977.791,93
ene-08	2.040.905.054,48	1.953.478.200,00	94,84%	95,72%	0,55%	6,36%	0,55%	6,35%	1.935.687.097,11
feb-08	2.003.536.819,64	1.905.704.633,23	94,22%	95,12%	0,55%	6,46%	0,63%	7,26%	1.887.714.127,90
mar-08	1.965.959.732,56	1.857.393.706,37	93,60%	94,48%	0,57%	6,59%	0,67%	7,77%	1.840.094.217,68
abr-08	2.058.555.048,38	1.950.496.728,15	92,98%	94,75%	0,49%	5,71%	0,29%	3,43%	1.914.055.258,73
may-08	2.018.637.906,91	1.902.181.377,32	92,37%	94,23%	0,49%	5,77%	0,55%	6,39%	1.864.562.541,94
jun-08	1.978.497.181,63	1.853.566.062,72	91,76%	93,69%	0,50%	5,84%	0,58%	6,73%	1.815.434.193,36
jul-08	2.064.086.527,15	1.951.943.415,24	91,15%	94,57%	0,40%	4,68%	0,94%	10,71%	1.881.479.619,91
ago-08	2.022.912.477,92	1.902.956.895,93	90,55%	94,07%	0,41%	4,77%	0,53%	6,12%	1.831.788.199,04
sep-08	1.981.507.275,16	1.857.629.777,97	89,95%	93,75%	0,40%	4,73%	0,34%	4,03%	1.782.462.406,44
oct-08	1.939.869.620,62	1.811.656.381,97	89,36%	93,39%	0,40%	4,71%	0,38%	4,48%	1.733.499.791,89
nov-08	1.897.998.208,78	1.766.490.963,24	88,77%	93,07%	0,40%	4,67%	0,34%	4,03%	1.684.897.921,38
dic-08	1.855.891.726,78	1.721.212.946,12	88,19%	92,74%	0,40%	4,65%	0,35%	4,15%	1.636.654.376,97
ene-09	1.815.494.050,30	1.679.045.021,00	87,61%	92,48%	0,39%	4,58%	0,28%	3,30%	1.590.470.853,43
feb-09	1.774.869.467,81	1.636.085.761,01	87,03%	92,18%	0,39%	4,55%	0,33%	3,87%	1.544.627.802,02
mar-09	1.734.016.704,29	1.592.980.950,40	86,45%	91,87%	0,38%	4,52%	0,34%	4,01%	1.499.122.940,58
abr-09	1.692.934.477,56	1.549.085.012,04	85,88%	91,50%	0,39%	4,53%	0,40%	4,65%	1.453.954.002,04
may-09	1.651.621.498,23	1.502.659.464,05	85,32%	90,98%	0,39%	4,62%	0,57%	6,64%	1.409.118.734,32
jun-09	1.610.076.469,64	1.464.964.929,39	84,75%	90,99%	0,38%	4,43%	0,02%	0,24%	1.364.614.900,23
jul-09	1.570.474.154,48	1.423.898.168,24	84,20%	90,67%	0,38%	4,42%	0,35%	4,15%	1.322.272.432,67
ago-09	1.530.649.306,12	1.382.398.270,48	83,64%	90,31%	0,38%	4,43%	0,39%	4,56%	1.280.242.951,24
sep-09	1.490.600.673,59	1.342.762.167,77	83,09%	90,08%	0,37%	4,38%	0,26%	3,05%	1.238.524.356,72
oct-09	1.450.326.998,85	1.303.625.981,34	82,54%	89,88%	0,37%	4,32%	0,22%	2,59%	1.197.114.564,58
nov-09	1.409.827.016,79	1.262.881.700,42	82,00%	89,58%	0,37%	4,31%	0,34%	4,03%	1.156.011.503,85
dic-09	1.369.099.455,19	1.200.885.155,57	81,46%	87,71%	0,42%	4,95%	2,08%	22,30%	1.115.213.117,28
ene-10	1.331.188.882,55	1.156.657.678,86	80,92%	86,89%	0,44%	5,13%	0,94%	10,71%	1.077.182.024,63
feb-10	1.293.065.118,77	1.117.136.293,64	80,39%	86,39%	0,44%	5,18%	0,57%	6,62%	1.039.432.654,47
mar-10	1.254.726.964,43	1.073.998.833,37	79,86%	85,60%	0,46%	5,34%	0,92%	10,54%	1.001.963.117,37
abr-10	1.216.173.213,35	1.033.939.185,93	79,33%	85,02%	0,46%	5,41%	0,68%	7,84%	964.771.536,39
may-10	1.177.402.652,57	995.950.667,12	78,81%	84,59%	0,46%	5,43%	0,50%	5,86%	927.856.046,99
jun-10	1.138.414.062,29	957.568.383,37	78,29%	84,11%	0,47%	5,46%	0,56%	6,53%	891.214.796,97
jul-10	1.102.601.892,86	906.754.811,51	77,77%	82,24%	0,51%	5,99%	2,23%	23,72%	857.486.743,59
ago-10	1.066.588.329,85	870.760.738,89	77,26%	81,64%	0,52%	6,05%	0,73%	8,38%	824.009.185,19
sep-10	1.030.372.240,20	829.604.473,35	76,75%	80,52%	0,54%	6,29%	1,38%	15,34%	790.780.441,19
oct-10	993.952.484,45	793.955.690,01	76,24%	79,88%	0,55%	6,36%	0,79%	9,08%	757.798.842,10
nov-10	957.327.916,75	753.986.436,49	75,74%	78,76%	0,57%	6,59%	1,40%	15,58%	725.062.729,50
dic-10	920.497.384,80	719.029.859,19	75,24%	78,11%	0,57%	6,66%	0,82%	9,41%	692.570.455,90
ene-11	887.517.007,53	685.464.692,14	74,74%	77,23%	0,59%	6,80%	1,13%	12,70%	663.352.897,83
feb-11	854.350.958,37	651.499.973,08	74,25%	76,26%	0,60%	6,97%	1,27%	14,17%	634.352.713,06
mar-11	820.998.191,52	619.587.285,14	73,76%	75,47%	0,61%	7,08%	1,03%	11,74%	605.568.443,00
abr-11	787.457.655,31	588.385.122,67	73,27%	74,72%	0,62%	7,17%	0,99%	11,27%	576.998.638,72
may-11	753.728.292,12	558.417.592,32	72,79%	74,09%	0,62%	7,22%	0,85%	9,69%	548.641.860,83
jun-11	719.809.038,39	529.229.273,64	72,31%	73,52%	0,63%	7,26%	0,76%	8,76%	520.496.679,51
jul-11	691.117.040,06	500.388.729,82	71,83%	72,40%	0,64%	7,46%	1,52%	16,83%	496.453.769,85
ago-11	662.263.462,17	473.575.691,64	71,36%	71,51%	0,66%	7,59%	1,24%	13,85%	472.590.025,67
sep-11	633.247.394,33	449.354.519,51	70,89%	70,96%	0,66%	7,61%	0,77%	8,82%	448.904.244,53
oct-11	604.067.921,04	424.921.955,65	70,42%	70,34%	0,66%	7,66%	0,87%	9,95%	425.395.231,94
nov-11	574.724.121,62	401.345.020,65	69,96%	69,83%	0,66%	7,67%	0,73%	8,37%	402.061.801,30
dic-11	545.215.070,21	378.902.773,88	69,50%	69,50%	0,66%	7,63%	0,48%	5,63%	378.902.773,88

FTA SANTANDER CONSUMER SPAIN AUTO 07-1
13-dic-11

FECHA	PRINCIPAL DISPONIBLE	SERIE A	SERIE B	SERIE C	SERIE D	PRINCIPAL SERIE A	VIDA MEDIA SERIE A	PRINCIPAL SERIE B	VIDA MEDIA SERIE B	PRINCIPAL SERIE C	VIDA MEDIA SERIE C	PRINCIPAL SERIE D	VIDA MEDIA SERIE D
							0,86		2,39		3,96		2,69

DATE	PRINCIPAL AVAILABLE	CLASS A	CLASS B	CLASS C	CLASS D	CLASS A PRINCIPAL	AVERAGE LIFE CLASS A	CLASS B PRINCIPAL	AVERAGE LIFE CLASS B	CLASS C PRINCIPAL	AVERAGE LIFE CLASS C	CLASS D PRINCIPAL	AVERAGE LIFE CLASS D
							0,86		2,39		3,96		2,69
25-may-07		1.902.000.000	78.000.000	20.000.000	40.000.000								
13-jun-07	0,00	1.902.000.000	78.000.000	20.000.000	40.000.000	0,00	0	0,00	0	0,00	0	0	0
13-jul-07	0,00	1.902.000.000	78.000.000	20.000.000	40.000.000	0,00	0	0,00	0	0,00	0	0	0
13-ago-07	0,00	1.902.000.000	78.000.000	20.000.000	40.000.000	0,00	0	0,00	0	0,00	0	0	0
13-sep-07	1	1.902.000.000	78.000.000	20.000.000	40.000.000	0,00	0	0,00	0	0,00	0	0	0
13-oct-07	0,00	1.902.000.000	78.000.000	20.000.000	40.000.000	0,00	0	0,00	0	0,00	0	0	0
13-nov-07	0,00	1.902.000.000	78.000.000	20.000.000	40.000.000	0,00	0	0,00	0	0,00	0	0	0
13-dic-07	1	1.902.000.000	78.000.000	20.000.000	40.000.000	0,00	0	0,00	0	0,00	0	0	0
13-ene-08	0,00	1.902.000.000	78.000.000	20.000.000	40.000.000	0,00	0	0,00	0	0,00	0	0	0
13-feb-08	0,00	1.902.000.000	78.000.000	20.000.000	40.000.000	0,00	0	0,00	0	0,00	0	0	0
13-mar-08	1	1.902.000.000	78.000.000	20.000.000	40.000.000	0,00	0	0,00	0	0,00	0	0	0
13-abr-08	0,00	1.902.000.000	78.000.000	20.000.000	40.000.000	0,00	0	0,00	0	0,00	0	0	0
13-may-08	0,00	1.902.000.000	78.000.000	20.000.000	40.000.000	0,00	0	0,00	0	0,00	0	0	0
13-jun-08	1	1.902.000.000	78.000.000	20.000.000	40.000.000	0,00	0	0,00	0	0,00	0	0	0
13-jul-08	0,00	1.902.000.000	78.000.000	20.000.000	40.000.000	0,00	0	0,00	0	0,00	0	0	0
13-ago-08	0,00	1.902.000.000	78.000.000	20.000.000	40.000.000	0,00	0	0,00	0	0,00	0	0	0
13-oct-08	0,00	1.684.462.446	78.000.000	20.000.000	40.000.000	0,00	0	0,00	0	0,00	0	0	0
13-nov-08	0,00	1.684.462.446	78.000.000	20.000.000	40.000.000	0,00	0	0,00	0	0,00	0	0	0
13-dic-08	1	145.808.029,47	1.684.462.446	78.000.000	40.000.000	145.808.029,47	-159.659.792.266	0,00	0	0,00	0	0	0
13-ene-09	0,00	1.538.654.417	78.000.000	20.000.000	40.000.000	0,00	0	0,00	0	0,00	0	0	0
13-feb-09	0,00	1.538.654.417	78.000.000	20.000.000	40.000.000	0,00	0	0,00	0	0,00	0	0	0
13-mar-09	1	137.531.436,39	1.538.654.417	78.000.000	40.000.000	137.531.436,39	-138.219.093.572	0,00	0	0,00	0	0	0
13-abr-09	0,00	1.401.122.980	78.000.000	20.000.000	40.000.000	0,00	0	0,00	0	0,00	0	0	0
13-may-09	0,00	1.401.122.980	78.000.000	20.000.000	40.000.000	0,00	0	0,00	0	0,00	0	0	0
13-jun-09	1	134.508.040,36	1.401.122.980	78.000.000	40.000.000	134.508.040,36	-122.805.840.844	0,00	0	0,00	0	0	0
13-jul-09	0,00	1.266.614.940	78.000.000	20.000.000	40.000.000	0,00	0	0,00	0	0,00	0	0	0
13-ago-09	0,00	1.266.614.940	78.000.000	20.000.000	40.000.000	0,00	0	0,00	0	0,00	0	0	0
13-sep-09	1	126.090.543,51	1.266.614.940	78.000.000	40.000.000	126.090.543,51	-103.520.336.218	0,00	0	0,00	0	0	0
13-oct-09	0,00	1.140.524.396	78.000.000	20.000.000	40.000.000	0,00	0	0,00	0	0,00	0	0	0
13-nov-09	0,00	1.140.524.396	78.000.000	20.000.000	40.000.000	0,00	0	0,00	0	0,00	0	0	0
13-dic-09	1	123.311.239,44	1.140.524.396	78.000.000	40.000.000	123.311.239,44	-90.017.204.793	0,00	0	0,00	0	0	0
13-ene-10	0,00	1.017.213.157	78.000.000	20.000.000	40.000.000	0,00	0	0,00	0	0,00	0	0	0
13-feb-10	0,00	1.017.213.157	78.000.000	20.000.000	40.000.000	0,00	0	0,00	0	0,00	0	0	0
13-mar-10	1	113.249.999,90	1.017.213.157	78.000.000	40.000.000	113.249.999,90	-72.479.999.939	0,00	0	0,00	0	0	0
13-abr-10	0,00	903.963.157	78.000.000	20.000.000	40.000.000	0,00	0	0,00	0	0,00	0	0	0
13-may-10	0,00	903.963.157	78.000.000	20.000.000	40.000.000	0,00	0	0,00	0	0,00	0	0	0
13-jun-10	1	110.748.320,41	903.963.157	78.000.000	40.000.000	110.748.320,41	-60.690.079.584	0,00	0	0,00	0	20.389.176	-11.805.332.878
13-jul-10	0,00	793.214.837	78.000.000	20.000.000	19.610.824	0,00	0	0,00	0	0,00	0	0	0
13-ago-10	0,00	793.214.837	78.000.000	20.000.000	19.610.824	0,00	0	0,00	0	0,00	0	0	0
13-sep-10	1	100.434.355,78	793.214.837	78.000.000	19.610.824	100.434.355,78	-45.798.066.234	0,00	0	0,00	0	2.074.729	-1.010.392.879
13-oct-10	0,00	692.780.481	78.000.000	20.000.000	17.536.095	0,00	0	0,00	0	0,00	0	0	0
13-nov-10	0,00	692.780.481	78.000.000	20.000.000	17.536.095	0,00	0	0,00	0	0,00	0	0	0
13-dic-10	1	98.209.985,29	692.780.481	78.000.000	17.536.095	98.209.985,29	-35.846.644.632	0,00	0	0,00	0	2.058.465	-813.093.746
13-ene-11	0,00	594.570.496	78.000.000	20.000.000	15.477.630	0,00	0	0,00	0	0,00	0	0	0
13-feb-11	0,00	594.570.496	78.000.000	20.000.000	15.477.630	0,00	0	0,00	0	0,00	0	0	0
13-mar-11	1	87.002.012,89	594.570.496	78.000.000	15.477.630	87.002.012,89	-23.925.553.545	0,00	0	0,00	0	177.630	-53.821.939
13-abr-11	0,00	507.568.483	78.000.000	20.000.000	15.300.000	0,00	0	0,00	0	0,00	0	0	0
13-may-11	0,00	507.568.483	78.000.000	20.000.000	15.300.000	0,00	0	0,00	0	0,00	0	0	0
13-jun-11	1	85.071.763,49	507.568.483	78.000.000	15.300.000	85.071.763,49	-15.568.132.719	0,00	0	0,00	0	0	0

FTA SANTANDER CONSUMER SPAIN AUTO 07-1
13-dic-11

FECHA	PRINCIPAL DISPONIBLE	SERIE A	SERIE B	SERIE C	SERIE D	PRINCIPAL SERIE A	VIDA MEDIA SERIE A	PRINCIPAL SERIE B	VIDA MEDIA SERIE B	PRINCIPAL SERIE C	VIDA MEDIA SERIE C	PRINCIPAL SERIE D	VIDA MEDIA SERIE D
							0,86		2,39		3,96		2,69

DATE	PRINCIPAL AVAILABLE	CLASS A	CLASS B	CLASS C	CLASS D	CLASS A PRINCIPAL	AVERAGE LIFE CLASS A	CLASS B PRINCIPAL	AVERAGE LIFE CLASS B	CLASS C PRINCIPAL	AVERAGE LIFE CLASS C	CLASS D PRINCIPAL	AVERAGE LIFE CLASS D
							0,86		2,39		3,96		2,69
13-jul-11	0,00	422.496.719	78.000.000	20.000.000	15.300.000	0,00	0	0,00	0	0,00	0	0	0
13-ago-11	0,00	422.496.719	78.000.000	20.000.000	15.300.000	0,00	0	0,00	0	0,00	0	0	0
13-sep-11	71.592.434,98	422.496.719	78.000.000	20.000.000	15.300.000	71.592.434,98	-6.514.911.583	0,00	0	0,00	0	411.437	-50.195.259
13-oct-11	0,00	350.904.284	78.000.000	20.000.000	14.888.563	0,00	0	0,00	0	0,00	0	0	0
13-nov-11	0,00	350.904.284	78.000.000	20.000.000	14.888.563	0,00	0	0,00	0	0,00	0	0	0
13-dic-11	70.001.470,65	350.904.284	78.000.000	20.000.000	14.888.563	70.001.470,65	0	0,00	0	0,00	0	2.223.995	-66.719.849
13-ene-12	0,00	280.902.814	78.000.000	20.000.000	12.664.568	0,00	0	0,00	0	0,00	0	0	0
13-feb-12	0,00	280.902.814	78.000.000	20.000.000	12.664.568	0,00	0	0,00	0	0,00	0	0	0
13-mar-12	56.020.195,00	280.902.814	78.000.000	20.000.000	12.664.568	56.020.195,00	5.097.837.745	0,00	0	0,00	0	1.788.530	110.888.831
13-abr-12	0,00	224.882.619	78.000.000	20.000.000	10.876.039	0,00	0	0,00	0	0,00	0	0	0
13-may-12	0,00	224.882.619	78.000.000	20.000.000	10.876.039	0,00	0	0,00	0	0,00	0	0	0
13-jun-12	54.775.978,32	224.882.619	78.000.000	20.000.000	10.876.039	54.775.978,32	10.024.004.033	0,00	0	0,00	0	1.774.870	269.780.234
13-jul-12	0,00	170.106.640	78.000.000	20.000.000	9.101.169	0,00	0	0,00	0	0,00	0	0	0
13-ago-12	0,00	170.106.640	78.000.000	20.000.000	9.101.169	0,00	0	0,00	0	0,00	0	0	0
13-sep-12	42.936.458,05	170.106.640	78.000.000	20.000.000	9.101.169	42.936.458,05	11.807.525.965	0,00	0	0,00	0	1.398.096	341.135.449
13-oct-12	0,00	127.170.182	78.000.000	20.000.000	7.703.073	0,00	0	0,00	0	0,00	0	0	0
13-nov-12	0,00	127.170.182	78.000.000	20.000.000	7.703.073	0,00	0	0,00	0	0,00	0	0	0
13-dic-12	41.980.880,92	127.170.182	78.000.000	20.000.000	7.703.073	41.980.880,92	15.365.002.415	0,00	0	0,00	0	1.387.442	466.180.447
13-ene-13	0,00	85.189.301	78.000.000	20.000.000	6.315.631	0,00	0	0,00	0	0,00	0	0	0
13-feb-13	0,00	85.189.301	78.000.000	20.000.000	6.315.631	0,00	0	0,00	0	0,00	0	0	0
13-mar-13	32.070.424,62	85.189.301	78.000.000	20.000.000	6.315.631	32.070.424,62	14.624.113.625	0,00	0	0,00	0	1.065.153	455.885.316
13-abr-13	0,00	53.118.877	78.000.000	20.000.000	5.250.478	0,00	0	0,00	0	0,00	0	0	0
13-may-13	0,00	53.118.877	78.000.000	20.000.000	5.250.478	0,00	0	0,00	0	0,00	0	0	0
13-jun-13	31.357.314,61	53.118.877	78.000.000	20.000.000	5.250.478	31.357.314,61	17.183.808.405	0,00	0	0,00	0	0	0
13-jul-13	0,00	21.761.562	78.000.000	20.000.000	5.250.479	0,00	0	0,00	0	0,00	0	0	0
13-ago-13	0,00	21.761.562	78.000.000	20.000.000	5.250.480	0,00	0	0,00	0	0,00	0	0	0
13-sep-13	21.897.913,33	21.761.562	78.000.000	20.000.000	5.250.481	21.761.562,06	13.927.399.717	136.351,28	83.037.927	0,00	0	0	0
13-oct-13	0,00	0	77.863.649	20.000.000	5.250.482	0,00	0	0,00	0	0,00	0	0	0
13-nov-13	0,00	0	77.863.649	20.000.000	5.250.483	0,00	0	0,00	0	0,00	0	0	0
13-dic-13	21.410.293,69	0	77.863.649	20.000.000	5.250.484	0,00	0	21.410.293,69	15.008.615.878	0,00	0	0	0
13-ene-14	0,00	0	56.453.355	20.000.000	5.250.485	0,00	0	0,00	0	0,00	0	0	0
13-feb-14	0,00	0	56.453.355	20.000.000	5.250.486	0,00	0	0,00	0	0,00	0	0	0
13-mar-14	15.355.660,60	0	56.453.355	20.000.000	5.250.487	0,00	0	15.355.660,60	12.177.038.856	0,00	0	0	0
13-abr-14	0,00	0	41.097.694	20.000.000	5.250.488	0,00	0	0,00	0	0,00	0	0	0
13-may-14	0,00	0	41.097.694	20.000.000	5.250.489	0,00	0	0,00	0	0,00	0	0	0
13-jun-14	15.014.536,71	0	41.097.694	20.000.000	5.250.490	0,00	0	15.014.536,71	13.242.821.378	0,00	0	0	0
13-jul-14	0,00	0	26.083.158	20.000.000	5.250.491	0,00	0	0,00	0	0,00	0	0	0
13-ago-14	0,00	0	26.083.158	20.000.000	5.250.492	0,00	0	0,00	0	0,00	0	0	0
13-sep-14	10.147.644,02	0	26.083.158	20.000.000	5.250.493	0,00	0	10.147.644,02	9.883.805.272	0,00	0	0	0
13-oct-14	0,00	0	15.935.514	20.000.000	5.250.494	0,00	0	0,00	0	0,00	0	0	0
13-nov-14	0,00	0	15.935.514	20.000.000	5.250.495	0,00	0	0,00	0	0,00	0	0	0
13-dic-14	9.921.915,33	0	15.935.514	20.000.000	5.250.496	0,00	0	9.921.915,33	10.576.761.740	0,00	0	0	0
13-ene-15	0,00	0	6.013.598	20.000.000	5.250.497	0,00	0	0,00	0	0,00	0	0	0
13-feb-15	0,00	0	6.013.598	20.000.000	5.250.498	0,00	0	0,00	0	0,00	0	0	0
13-mar-15	6.422.775,22	0	6.013.598	20.000.000	5.250.499	0,00	0	6.013.598,38	6.963.746.919	409.176,84	473.826.783	0	0
13-abr-15	0,00	0	0	19.590.823	5.250.500	0,00	0	0,00	0	0,00	0	0	0
13-may-15	0,00	0	0	19.590.823	5.250.501	0,00	0	0,00	0	0,00	0	0	0
13-jun-15	6.280.294,19	0	0	19.590.823	5.250.502	0,00	0	0,00	0	6.280.294,19	7.831.526.850	0	0
13-jul-15	0,00	0	0	13.310.529	5.250.503	0,00	0	0,00	0	0,00	0	0	0
13-ago-15	0,00	0	0	13.310.529	5.250.504	0,00	0	0,00	0	0,00	0	0	0

FTA SANTANDER CONSUMER SPAIN AUTO 07-1

13-dic-11

FECHA	PRINCIPAL DISPONIBLE	SERIE A	SERIE B	SERIE C	SERIE D	PRINCIPAL SERIE A	VIDA MEDIA SERIE A	PRINCIPAL SERIE B	VIDA MEDIA SERIE B	PRINCIPAL SERIE C	VIDA MEDIA SERIE C	PRINCIPAL SERIE D	VIDA MEDIA SERIE D
							0,86		2,39		3,96		2,69

DATE	PRINCIPAL AVAILABLE	CLASS A	CLASS B	CLASS C	CLASS D	CLASS A PRINCIPAL	AVERAGE LIFE CLASS A	CLASS B PRINCIPAL	AVERAGE LIFE CLASS B	CLASS C PRINCIPAL	AVERAGE LIFE CLASS C	CLASS D PRINCIPAL	AVERAGE LIFE CLASS D
							0,86		2,39		3,96		2,69
13-sep-15	1 2.825.149,25	0	0	13.310.529	5.250.505	0,00	0	0,00	0	2.825.149,25	3.782.874.848	0	0
13-oct-15	0 0,00	0	0	10.485.380	5.250.506	0,00	0	0,00	0	0,00	0	0	0
13-nov-15	0 0,00	0	0	10.485.380	5.250.507	0,00	0	0,00	0	0,00	0	0	0
13-dic-15	1 2.761.835,66	0	0	10.485.380	5.250.508	0,00	0	0,00	0	2.761.835,66	3.952.186.828	0	0
13-ene-16	0 0,00	0	0	7.723.544	5.250.509	0,00	0	0,00	0	0,00	0	0	0
13-feb-16	0 0,00	0	0	7.723.544	5.250.510	0,00	0	0,00	0	0,00	0	0	0
13-mar-16	1 2.132.041,90	0	0	7.723.544	5.250.511	0,00	0	0,00	0	2.132.041,90	3.247.099.808	0	0
13-abr-16	0 0,00	0	0	5.591.502	5.250.512	0,00	0	0,00	0	0,00	0	0	0
13-may-16	0 0,00	0	0	5.591.502	5.250.513	0,00	0	0,00	0	0,00	0	0	0
13-jun-16	1 2.084.202,99	0	0	5.591.502	5.250.514	0,00	0	0,00	0	2.084.202,99	3.361.819.415	0	0
13-jul-16	0 0,00	0	0	3.507.299	5.250.515	0,00	0	0,00	0	0,00	0	0	0
13-ago-16	0 0,00	0	0	3.507.299	5.250.516	0,00	0	0,00	0	0,00	0	0	0
13-sep-16	1 1.390.244,41	0	0	3.507.299	5.250.517	0,00	0	0,00	0	1.390.244,41	2.370.366.725	0	0
13-oct-16	0 0,00	0	0	2.117.055	5.250.518	0,00	0	0,00	0	0,00	0	0	0
13-nov-16	0 0,00	0	0	2.117.055	5.250.519	0,00	0	0,00	0	0,00	0	0	0
13-dic-16	1 1.359.046,06	0	0	2.117.055	5.250.520	0,00	0	0,00	0	1.359.046,06	2.442.205.763	0	0
13-ene-17	0 0,00	0	0	758.009	5.250.521	0,00	0	0,00	0	0,00	0	0	0
13-feb-17	0 0,00	0	0	758.009	5.250.522	0,00	0	0,00	0	0,00	0	0	0
13-mar-17	1 485.012,07	0	0	758.009	5.250.523	0,00	0	0,00	0	485.012,07	916.187.809	0	0
13-abr-17	0 0,00	0	0	272.997	5.250.524	0,00	0	0,00	0	0,00	0	0	0
13-may-17	0 0,00	0	0	272.997	5.250.525	0,00	0	0,00	0	0,00	0	0	0
13-jun-17	1 272.956,95	0	0	272.997	5.250.526	0,00	0	0,00	0	272.996,64	539.987.346	0	0
13-jul-17	0 0,00	0	0	0	5.250.527	0,00	0	0,00	0	0,00	0	0	0
13-ago-17	0 0,00	0	0	0	5.250.528	0,00	0	0,00	0	0,00	0	0	0
13-sep-17	1 0,00	0	0	0	5.250.529	0,00	0	0,00	0	0,00	0	5.250.478	10.868.490.470