



FTA RMBS SANTANDER 1

FRANCISCO FORTES CLAVERO

ANALYST

SANTANDER DE TITULIZACION, S.G.F.T, S.A.

GRAN VIA DE HORTALEZA 3

28033 MADRID

ffortes@gruposantander.com

Tel: 912893290



NAME OF THE FUND:

FTA RMBS SANTANDER 1

INFORMATION AT:

QUARTER/SEMESTER: March 18, 2016 - June 20, 2016 YEAR: 2016

Acting on behalf of Santander de Titulización S.G.F.T., S.A. as General Manager:	Signature:
IGNACIO ORTEGA GAVARA - GENERAL MANAGER	

I. DATA OF THE FUND

Constitution Date	June 23, 2014	Paying Agent	BANCO SANTANDER	
Disbursement Date	June 26, 2014	Negotiation Market	AIAF	
Final Date of Redemption	March 18, 2057	Ratings Agencies	MOODY'S ESPAÑA	
			DBRS	
Management Company	SANTANDER DE TITULIZACION, S.G.F.T, S.A.	Rating	Initial	Current
Credit Rights 's Seller	BANCO SANTANDER	CLASS A	A2 (sf)/AA (sf)	AF (sf)/AA (sf)
		CLASS B	B3 (sf)/B (sf)	Caa1/CCC
		CLASS C	Ca (sf)/C (sf)	Ca (sf)/C (sf)

II. SECURITIES ISSUED CHARGED TO THE FUND: SECURITISATION BONDS

CLASS PRIORITY ISIN CODE	NUM BONDS	NOMINAL			
			Initial	Current	%Act/In
CLASS A ES0305028005	9.407	Nominal per Bond	100.000,00	77.414,81	
		Total Nominal	940.700.000,00	728.241.117,67	77,41 %
CLASS B ES0305028013	3.593	Nominal per Bond	100.000,00	100.000,00	
		Total Nominal	359.300.000,00	359.300.000,00	100,00 %
CLASS C ES0305028021	598	Nominal per Bond	100.000,00	100.000,00	
		Total Nominal	59.800.000,00	59.800.000,00	100,00 %

REDEMPTION AND INTEREST OF THE BONDS					
Current			Next		
Payment Date of the Current Period June 20, 2016			Next Payment Date September 19, 2016		
	Redemption of the Bonds	Gross Interest	Interest Rate	Gross Interest Next Coupon	Net Interest Next Coupon
CLASS A	3.135,29 €	140,92 €	0,6360 %	124,46 €	100,81 €
CLASS B	0,00 €	279,39 €	1,0360 %	261,88 €	212,12 €
CLASS C	0,00 €	0,00 €	0,3860 %	97,57 €	79,03 €
Accrued amortisation due not payed	0,00 €				
Scheduled Amortisation	NO				

III. ASSET PURCHASED BY THE FUND: CREDIT RIGHTS

CREDIT RIGHTS	ISSUE DATE	CURRENT DATE
Numbre of CR's	9.074	8.281
CR's Outstanding to be amortised	1.300.000.101,24	1.087.541.089,07
CR's Outstanding per Loan to be amortised	143.266,49	131.329,68
Interest Rate	1,96 %	1,51 %

PREPAYMENT RATE	CURRENT SITUATION
Monthly Single Rate	Ī,GG%
Average Monthly Single Rate	5,H %
Constant Prepayment Rate from Constitution	5,58 %

CURRENT DELINQUENCY	Up to 1 month	From 1 to 6 months	Greater than 6 months
Debt Due (Principal + Interest)	145.050,81	341.200,79	16.321,54
Debt to be amortised	0,00	0,00	1.087.174.131,19
Total Debt	145.050,81	341.200,79	1.087.190.452,73

F.T.A. RMBS SANTANDER 1

QUARTERLY BONDS PAYOUT REPORT

June 20th 2016

BONDS. PRINCIPAL	
Previous Balance	1.176.834.790,70 €
Principal Amortised	29.493.673,03 €
Outstanding Balance	1.147.341.117,67 €
% of Initial Balance	84,38%
Principal accrued and unpaid	0,00 €

DATA	
Pool Cut-off Date	13/06/2016
Payment Date	20/06/2016
Last Payment Date	18/03/2016
Number of Days (Act/360)	94
Reference Interest Rate (%)	-0,264%
Next Payment Date	19/09/2016

INTEREST PAID	
CLASS A	1.325.634,44 €
CLASS B	1.003.848,27 €
CLASS C *	0,00 €
Interest accrued and unpaid	143.730,96 €

RESIDUAL LIFE (YEARS)		
	INITIAL	June 20th 2016
CLASS A	5,25	4,42
CLASS B	16,42	14,45
CLASS C	18,75	16,93

* In compliance with the provisions of the prospectus regarding to the article 405 of Regulation (EU) No 575/2013 Santander continues to retain a significant net financial interest in this fund on an ongoing basis.

F.T.A. RMBS SANTANDER 1

QUARTERLY COLLATERAL REPORT

June 20th 2016

PRINCIPAL	
Previous Balance	1.117.034.819,87 €
Principal Amortised	29.493.730,80 €
Outstanding Balance	1.087.541.089,07 €
Number of Credit Rights	8.281
LTV	91,33%

INTEREST	
Interest received during relevant period	4.198.590,65 €
Interest accrued during relevant period	4.272.637,97 €

PRINCIPAL BALANCE IN ARREARS					
	UP to 30 DAYS	30 to 60 DAYS	60 to 90 DAYS	90 to 180 DAYS	> 180 DAYS
Principal Balance in Arrears	113.449,32 €	84.527,71 €	74.615,91 €	82.028,78 €	12.336,16 €
Interest accrued on Credit Rights in Arrears	31.601,49 €	31.352,63 €	35.432,91 €	33.242,85 €	3.985,38 €
Outstanding Balance	43.482.770,37 €	16.118.231,30 €	9.572.958,23 €	9.087.876,93 €	24.060.372,76 €
Number of Credit Rights	327	115	64	66	148
% of Outstanding Balance	4,00%	1,48%	0,88%	0,84%	2,21%

WRITE OFF	
Cumulative WRITE OFF as of previous balance	3.006.928,01 €
Difference in Actual Period	3.969.010,80 €
Cumulative WRITE OFF up to date	6.975.938,81 €

F.T.A. RMBS SANTANDER 1**QUARTERLY COLLATERAL REPORT**

June 20th 2016

CONTENTIOUS / JUDICIAL	
Last balance	27.285.464,58 €
Difference in Actual Period	-967.966,79 €
Current balance	26.317.497,79 €
Contentious CR's number	163

TRANSITORY PROPERTIES	
Last balance	2.956.109,21 €
Difference in Actual Period	522.521,78 €
Current balance	3.478.630,99 €
Transitory properties CR's number	47

NET LOSS	
Last balance	2.573.481,96 €
Difference in Actual Period	790.421,36 €
Current balance	3.363.903,32 €

F.T.A. RMBS SANTANDER 1

QUARTERLY REPORT - ALLOCATION OF CASH

June 20th 2016

TOTAL CASH RECEIVED END OF PERIOD	31.888.049,31 €
CASH RECEIVED - PRINCIPAL	
Amortisation of Credit Rights	23.738.991,39 €
CASH RECEIVED - INTEREST	
Interest received from Credit Rights	4.198.590,65 €
Interest received under GIC	0,00 €
CONTENTIOUS	164.410,44 €
OTHERS	-500,00 €
RESERVE FUND	3.684.117,02 €
TRANSITORY PROPERTIES	102.439,81 €
ISSUE EXPENSES	0,00 €

TREASURY ACCOUNT STATEMENT	52.236.217,82 €
PRINCIPAL RESERVE FUND	
Previous Balance	55.920.334,84 €
Period utilization	-3.684.117,02 €
Outstanding Balance	52.236.217,82 €
WITHHOLDING TAXES	0,00 €
ISSUE EXPENSES WITHHELD	0,00 €
OTHERS	0,00 €

TOTAL CASH PAID END OF PERIOD	31.888.049,31 €
ORDINARY EXPENSES	4.278,52 €
MANAGEMENT FEE	60.615,05 €
CLASS A INTEREST	1.325.634,44 €
CLASS B INTEREST	1.003.848,27 €
CLASS A REDEMPTION	29.493.673,03 €
CLASS B REDEMPTION	0,00 €
CLASS C INTEREST	0,00 €
CLASS C REDEMPTION	0,00 €
SUBORDINATED LOAN INTEREST	0,00 €
SUBORDINATED LOAN REDEMPTION	0,00 €
ADMINISTRATION FEE	0,00 €
CLASS C EXTRAORDINARY INTEREST	0,00 €
EXCESS	0,00 €

F.T.A. RMBS SANTANDER 1

CREDIT ENHANCEMENT AND SUBORDINATED LOAN

June 20th 2016

CREDIT ENHANCEMENT			
CONCEPTS	INITIAL		June 20, 2016
SUBORDINATED ISSUE	30,82%		36,53%
PRINCIPAL RESERVE FUND	59.800.000,00 €	5,00%	52.236.217,82 € 4,80%

SUBORDINATED LOANS		
CONCEPTS	INITIAL	June 20, 2016
SUBORDINATED LOAN		
Total Outstanding Subordinated Loan	650.000,00 €	301.946,04 €
Interest Rate	0,848%	0,386%

F.T.A. RMBS SANTANDER 1

TRIGGERS OF THE MODEL

June 20th 2016

RESERVE FUND's TRIGGERS	
1. IF 1.a) IS HIGHER THAN 2.a) RESERVE FUNDS WILL NOT BE REDUCED	
1.a) CREDIT RIGHTS IN ARREARS OVER 90 DAYS	33.148.249,69 €
2.a) 1 % CREDIT RIGHTS OUTSTANDING BALANCE	10.875.410,89 €

REQUIRED RESERVE FUND LEVEL MUST REMAIN CONSTANT UNTIL SEPTEMBER 2017

CUMULATIVE FAILED LOANS
10.463.936,02 €

CLASS B DEFERRAL INTEREST TRIGGERS	
CLASS B INTEREST DEFERRAL (6th PLACE) IF CUMULATIVE FAILED LOANS > 260.000.020.25 EUR	NO

F.T.A. RMBS SANTANDER 1

DEFINITIONS

June 20th 2016

POOL CUT-OFF DATE Means the date in which the Gestora will carry out the necessary calculations, on behalf of the Fund, for the distribution of the available funds at this date, according with the Order of Priority of Payments. All the information regarding the Assets (Outstanding Balance of the Credit Rights, arrears' tables, transitory properties, stratification tables, etc.) are referred to this mentioned date.

WRITE OFF Those loans that at a given date are unpaid for a period equal or higher to 12 or 18 months (according to Prospectus) of arrears in due payments.

NET LOSSES Those loans which the Originator considers that will not recover (net of recoveries).

FAILED LOANS Those loans which the Originator considers that will not recover, or those loans that at a given date are unpaid for a period equal or higher to 12 or 18 months.

CUMULATIVE FAILED LOANS Accumulated outstanding balance of the failed loans without taking into account the recovered amount.

TRANSITORY PROPERTIES Those assets in the balance of the Fund as a consequence of a judicial or non-judicial process.

CONTENTIOUS / JUDICIAL Loans in which the Originator will take legal actions. This amount is included in the different buckets in arrears.



**FONDO DE TITULIZACIÓN DE ACTIVOS
RMBS SANTANDER 1**

June 20, 2016

HISTORICAL ARREARS REPORTS

HISTORICAL ARREARS REPORTS					
	Jun-15	Sep-15	Dec-15	Mar-16	Jun-16
15 - 30 DAYS	1,008%	1,024%	4,769%	4,884%	3,998%
30 - 60 DAYS	1,504%	1,534%	1,348%	1,526%	1,482%
60 - 90 DAYS	1,028%	1,106%	1,098%	0,680%	0,880%
90 - 180 DAYS	1,097%	0,873%	0,868%	0,450%	0,836%
MORE THAN 180 DAYS	0,931%	1,708%	2,198%	2,348%	2,212%

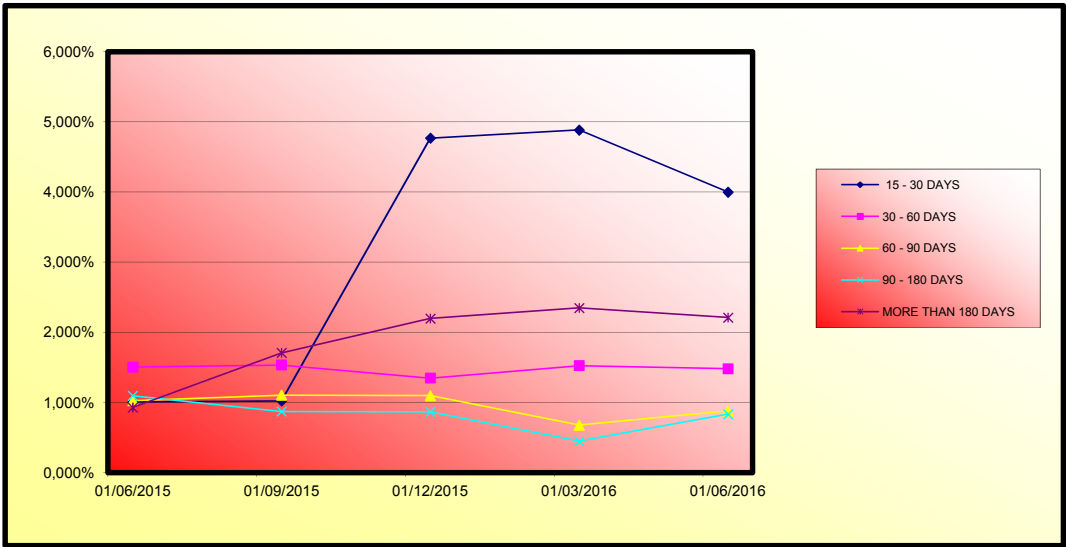



**FONDO DE TITULIZACIÓN DE ACTIVOS
RMBS SANTANDER 1**

20-June-2016

LTV

LTV				
LTV (%)	OUTS. BALANC	% OUTSTANDING	LOANS	% LOANS
0-9,99	2.842.344,54 €	0,26%	16	0,19%
10-19,99	145.752,54 €	0,01%	4	0,05%
20-29,99	349.228,53 €	0,03%	8	0,10%
30-39,99	1.943.819,55 €	0,18%	27	0,32%
40-49,99	2.015.392,68 €	0,18%	24	0,29%
50-59,99	4.753.291,78 €	0,43%	44	0,53%
60-69,99	13.866.807,43 €	1,27%	162	1,95%
70-79,99	198.788.165,63 €	18,16%	1.713	20,58%
80-89,99	311.229.903,25 €	28,44%	2.455	29,49%
90-99,99	267.835.316,49 €	24,47%	1.965	23,61%
>100	290.747.005,46 €	26,56%	1.906	22,90%

FTA RMBS SANTANDER 1

Fecha	Saldo antes de pago	Saldo Real	0,48%	Permanencia final de mes	Tasa Prepago mensual desde inicio	Tasa Prepago anualizada desde inicio	Tasa Prepago mensual	Tasa Prepago mensual anualizada	Saldo después de pago
			Vector de prepago						
5,34%									
DATE	OUTSTANDING BEFORE PREPAYMENT	REAL OUTSTANDING	0,48% PREPAYMENT VECTOR	REMAINING AT THE END OF THE MONTH	AVERAGE SINGLE MONTHLY MORTALITY	CPR	MONTHLY SINGLE MONTHLY MORTALITY	CPR	OUTSTANDING AFTER PREPAYMENT
junio-14	1.300.000.000,00		100,00%	100,00%					
julio-14	1.297.313.092,87	1.295.811.238,56	99,52%	99,88%	0,12%	1,38%	0,12%	1,38%	1.295.811.238,56
agosto-14	1.294.600.948,85	1.290.999.982,03	99,05%	99,72%	0,14%	1,66%	0,16%	1,93%	1.290.999.982,03
septiembre-14	1.291.866.324,30	1.286.036.295,64	98,57%	99,55%	0,15%	1,79%	0,17%	2,06%	1.286.036.295,64
octubre-14	1.289.103.544,40	1.279.864.186,70	98,10%	99,28%	0,18%	2,13%	0,27%	3,15%	1.279.864.186,70
noviembre-14	1.286.281.819,54	1.273.131.704,09	97,63%	98,98%	0,21%	2,44%	0,31%	3,63%	1.273.131.704,09
diciembre-14	1.283.324.148,23	1.261.951.510,21	97,17%	98,33%	0,28%	3,30%	0,65%	7,52%	1.261.951.510,21
enero-15	1.280.291.757,47	1.252.737.207,39	96,70%	97,85%	0,31%	3,66%	0,50%	5,78%	1.252.737.207,39
febrero-15	1.277.156.508,83	1.242.361.799,20	96,24%	97,28%	0,34%	4,06%	0,58%	6,80%	1.242.361.799,20
marzo-15	1.273.933.588,74	1.231.384.593,40	95,78%	96,66%	0,38%	4,43%	0,63%	7,34%	1.231.384.593,40
abril-15	1.270.641.071,51	1.218.579.361,85	95,32%	95,90%	0,42%	4,90%	0,78%	9,01%	1.218.579.361,85
mayo-15	1.267.304.435,83	1.209.511.087,95	94,87%	95,44%	0,42%	4,96%	0,48%	5,64%	1.209.511.087,95
junio-15	1.263.887.730,76	1.197.625.947,26	94,42%	94,76%	0,45%	5,24%	0,71%	8,25%	1.197.625.947,26
julio-15	1.260.444.562,40	1.189.820.659,68	93,97%	94,40%	0,44%	5,18%	0,38%	4,47%	1.189.820.659,68
agosto-15	1.256.955.322,22	1.178.598.058,23	93,52%	93,77%	0,46%	5,37%	0,67%	7,73%	1.178.598.058,23
septiembre-15	1.253.430.651,06	1.172.279.891,35	93,07%	93,53%	0,45%	5,21%	0,26%	3,03%	1.172.279.891,35
octubre-15	1.249.873.654,52	1.163.955.440,31	92,62%	93,13%	0,44%	5,20%	0,43%	5,01%	1.163.955.440,31
noviembre-15	1.246.273.872,35	1.155.678.069,14	92,18%	92,73%	0,44%	5,19%	0,42%	4,98%	1.155.678.069,14
diciembre-15	1.242.600.768,71	1.146.050.099,45	91,74%	92,23%	0,45%	5,25%	0,54%	6,29%	1.146.050.099,45
enero-16	1.238.907.027,71	1.134.965.665,82	91,30%	91,61%	0,46%	5,38%	0,67%	7,77%	1.134.965.665,82
febrero-16	1.235.165.385,18	1.126.924.809,92	90,87%	91,24%	0,46%	5,35%	0,41%	4,78%	1.122.367.968,28
marzo-16	1.231.405.674,17	1.117.034.819,87	90,43%	90,71%	0,46%	5,42%	0,57%	6,69%	1.113.606.633,83
abril-16	1.227.619.922,45	1.107.685.578,56	90,00%	90,23%	0,47%	5,45%	0,53%	6,19%	1.104.879.954,31
mayo-16	1.223.823.001,53	1.097.798.486,47	89,57%	89,70%	0,47%	5,51%	0,59%	6,80%	1.096.201.231,21
junio-16	1.219.982.195,57	1.087.541.089,07	89,14%	89,14%	0,48%	5,58%	0,62%	7,22%	1.087.541.089,07

FECHA	Principal disponible para la amortización	SERIE A	SERIE B	AMORTIZACION SERIE A	VIDA SERIE A	AMORTIZACION SERIE B	VIDA SERIE B	SERIE C	AMORTIZACION SERIE C	VIDA SERIE C
18-jun-14	0	940.700.000	359.300.000					59.800.000	0,00	
18-jul-14	0	0,00	940.700.000	0,00	0	0,00	0	59.800.000	0,00	0
18-ago-14	0	0,00	940.700.000	0,00	0	0,00	0	59.800.000	0,00	0
18-sep-14	1	13.963.704,36	940.700.000	13.963.704,36	-9.355.681.921	0,00	0	59.800.000	0,00	0
18-oct-14	0	0,00	926.736.296	359.300.000	0,00	0,00	0	59.800.000	0,00	0
18-nov-14	0	0,00	926.736.296	359.300.000	0,00	0,00	0	59.800.000	0,00	0
18-dic-14	1	24.084.785,43	926.736.296	359.300.000	24.084.785,43	-13.921.005.979	0,00	59.800.000	0,00	0
18-ene-15	0	0,00	902.651.510	359.300.000	0,00	0,00	0	59.800.000	0,00	0
18-feb-15	0	0,00	902.651.510	359.300.000	0,00	0,00	0	59.800.000	0,00	0
18-mar-15	1	30.566.916,81	902.651.510	359.300.000	30.566.916,81	-14.855.521.570	0,00	59.800.000	0,00	0
18-abr-15	0	0,00	872.084.593	359.300.000	0,00	0,00	0	59.800.000	0,00	0
18-may-15	0	0,00	872.084.593	359.300.000	0,00	0,00	0	59.800.000	0,00	0
18-jun-15	1	33.758.646,14	872.084.593	359.300.000	33.758.646,14	-13.402.182.518	0,00	59.800.000	0,00	0
18-jul-15	0	0,00	838.325.947	359.300.000	0,00	0,00	0	59.800.000	0,00	0
18-ago-15	0	0,00	838.325.947	359.300.000	0,00	0,00	0	59.800.000	0,00	0
18-sep-15	1	25.346.055,91	838.325.947	359.300.000	25.346.055,91	-7.730.547.053	0,00	59.800.000	0,00	0
18-oct-15	0	0,00	812.980.009	359.300.000	0,00	0,00	0	59.800.000	0,00	0
18-nov-15	0	0,00	812.980.009	359.300.000	0,00	0,00	0	59.800.000	0,00	0
18-dic-15	1	26.229.791,90	812.980.009	359.300.000	26.229.791,90	-5.586.945.675	0,00	59.800.000	0,00	0
18-ene-16	0	0,00	786.750.217	359.300.000	0,00	0,00	0	59.800.000	0,00	0
18-feb-16	0	0,00	786.750.217	359.300.000	0,00	0,00	0	59.800.000	0,00	0
18-mar-16	1	32.443.465,62	786.750.217	359.300.000	32.443.465,62	-3.925.659.340	0,00	59.800.000	0,00	0
18-abr-16	0	0,00	754.306.751	359.300.000	0,00	0,00	0	59.800.000	0,00	0
18-may-16	0	0,00	754.306.751	359.300.000	0,00	0,00	0	59.800.000	0,00	0
18-jun-16	1	26.065.544,76	754.306.751	359.300.000	26.065.544,76	-808.031.888	0,00	59.800.000	0,00	0
18-jul-16	0	0,00	728.241.207	359.300.000	0,00	0,00	0	59.800.000	0,00	0
18-ago-16	0	0,00	728.241.207	359.300.000	0,00	0,00	0	59.800.000	0,00	0
18-sep-16	1	25.622.205,63	728.241.207	359.300.000	25.622.205,63	1.562.954.543	0,00	59.800.000	0,00	0
18-oct-16	0	0,00	702.619.001	359.300.000	0,00	0,00	0	59.800.000	0,00	0
18-nov-16	0	0,00	702.619.001	359.300.000	0,00	0,00	0	59.800.000	0,00	0
18-dic-16	1	25.171.672,86	702.619.001	359.300.000	25.171.672,86	3.851.265.948	0,00	59.800.000	0,00	0
18-ene-17	0	0,00	677.447.328	359.300.000	0,00	0,00	0	59.800.000	0,00	0
18-feb-17	0	0,00	677.447.328	359.300.000	0,00	0,00	0	59.800.000	0,00	0
18-mar-17	1	24.726.040,60	677.447.328	359.300.000	24.726.040,60	6.057.879.946	0,00	59.800.000	0,00	0
18-abr-17	0	0,00	652.721.288	359.300.000	0,00	0,00	0	59.800.000	0,00	0
18-may-17	0	0,00	652.721.288	359.300.000	0,00	0,00	0	59.800.000	0,00	0
18-jun-17	1	24.269.682,05	652.721.288	359.300.000	24.269.682,05	8.106.073.804	0,00	59.800.000	0,00	0
18-jul-17	0	0,00	628.451.605	359.300.000	0,00	0,00	0	59.800.000	0,00	0
18-ago-17	0	0,00	628.451.605	359.300.000	0,00	0,00	0	59.800.000	0,00	0
18-sep-17	1	23.823.211,27	628.451.605	359.300.000	23.823.211,27	10.148.688.003	0,00	59.800.000	0,00	0
18-oct-17	0	0,00	604.628.394	359.300.000	0,00	0,00	0	59.800.000	0,00	0
18-nov-17	0	0,00	604.628.394	359.300.000	0,00	0,00	0	59.800.000	0,00	0
18-dic-17	1	23.401.596,62	604.628.394	359.300.000	23.401.596,62	12.122.027.049	0,00	59.800.000	0,00	0
18-ene-18	0	0,00	581.228.798	359.300.000	0,00	0,00	0	59.800.000	0,00	0
18-feb-18	0	0,00	581.228.798	359.300.000	0,00	0,00	0	59.800.000	0,00	0
18-mar-18	1	22.984.304,26	581.228.798	359.300.000	22.984.304,26	14.020.425.599	0,00	59.800.000	0,00	0
18-abr-18	0	0,00	558.242.493	359.300.000	0,00	0,00	0	59.800.000	0,00	0
18-may-18	0	0,00	558.242.493	359.300.000	0,00	0,00	0	59.800.000	0,00	0
18-jun-18	1	22.557.014,89	558.242.493	359.300.000	22.557.014,89	15.767.353.408	0,00	59.800.000	0,00	0
18-jul-18	0	0,00	535.685.478	359.300.000	0,00	0,00	0	59.800.000	0,00	0
18-ago-18	0	0,00	535.685.478	359.300.000	0,00	0,00	0	59.800.000	0,00	0
18-sep-18	1	22.138.825,42	535.685.478	359.300.000	22.138.825,42	17.511.810.904	0,00	59.800.000	0,00	0
18-oct-18	0	0,00	513.546.653	359.300.000	0,00	0,00	0	59.800.000	0,00	0
18-nov-18	0	0,00	513.546.653	359.300.000	0,00	0,00	0	59.800.000	0,00	0
18-dic-18	1	21.744.368,61	513.546.653	359.300.000	21.744.368,61	19.200.277.482	0,00	59.800.000	0,00	0
18-ene-19	0	0,00	491.802.284	359.300.000	0,00	0,00	0	59.800.000	0,00	0
18-feb-19	0	0,00	491.802.284	359.300.000	0,00	0,00	0	59.800.000	0,00	0
18-mar-19	1	21.352.632,23	491.802.284	359.300.000	21.352.632,23	20.818.816.421	0,00	59.800.000	0,00	0
18-abr-19	0	0,00	470.449.652	359.300.000	0,00	0,00	0	59.800.000	0,00	0
18-may-19	0	0,00	470.449.652	359.300.000	0,00	0,00	0	59.800.000	0,00	0
18-jun-19	1	20.952.684,59	470.449.652	359.300.000	20.952.684,59	22.293.656.400	0,00	59.800.000	0,00	0
18-jul-19	0	0,00	449.496.968	359.300.000	0,00	0,00	0	59.800.000	0,00	0
18-ago-19	0	0,00	449.496.968	359.300.000	0,00	0,00	0	59.800.000	0,00	0
18-sep-19	1	20.559.571,47	449.496.968	359.300.000	20.559.571,47	23.766.864.614	0,00	59.800.000	0,00	0
18-oct-19	0	0,00	428.937.396	359.300.000	0,00	0,00	0	59.800.000	0,00	0
18-nov-19	0	0,00	428.937.396	359.300.000	0,00	0,00	0	59.800.000	0,00	0
18-dic-19	1	20.188.410,61	428.937.396	359.300.000	20.188.410,61	25.195.136.440	0,00	59.800.000	0,00	0
18-ene-20	0	0,00	408.748.986	359.300.000	0,00	0,00	0	59.800.000	0,00	0
18-feb-20	0	0,00	408.748.986	359.300.000	0,00	0,00	0	59.800.000	0,00	0
18-mar-20	1	19.813.609,60	408.748.986	359.300.000	19.813.609,60	26.550.236.865	0,00	59.800.000	0,00	0
18-abr-20	0	0,00	388.935.376	359.300.000	0,00	0,00	0	59.800.000	0,00	0
18-may-20	0	0,00	388.935.376	359.300.000	0,00	0,00	0	59.800.000	0,00	0
18-jun-20	1	19.432.585,08	388.935.376	359.300.000	19.432.585,08	27.788.596.661	0,00	59.800.000	0,00	0
18-jul-20	0	0,00	369.502.791	359.300.000	0,00	0,00	0	59.800.000	0,00	0
18-ago-20	0	0,00	369.502.791	359.300.000	0,00	0,00	0	59.800.000	0,00	0
18-sep-20	1	19.065.092,77	369.502.791	359.300.000	19.065.092,77	29.017.071.195	0,00	59.800.000	0,00	0
18-oct-20	0	0,00	350.437.698	359.300.000	0,00	0,00	0	59.800.000	0,00	0
18-nov-20	0	0,00	350.437.698	359.300.000	0,00	0,00	0	59.800.000	0,00	0
18-dic-20	1	18.718.988,15	350.437.698	359.300.000	18.718.988,15	30.212.646.867	0,00	59.800.000	0,00	0
18-ene-21	0	0,00	331.718.710	359.300.000	0,00	0,00	0	59.800.000	0,00	0
18-feb-21	0	0,00	331.718.710	359.300.000	0,00	0,00	0	59.800.000	0,00	0
18-mar-21	1	18.369.028,35	331.718.710	359.300.000	18.369.028,35	31.337.562.361	0,00	59.800.000	0,00	0
18-abr-21	0	0,00	313.349.682	359.300.000	0,00	0,00	0	59.800.000	0,00	0
18-may-21	0	0,00	313.349.682	359.300.000	0,00	0,00	0	59.800.000	0,00	0
18-jun-21	1	18.011.267,07	313.349.682	359.300.000	18.011.267,07	32.330.224.385	0,00	59.800.000	0,00	0
18-jul-21	0	0,00	295.338.415	359.300.000	0,00	0,00	0	59.800.000	0,00	0
18-ago-21	0	0,00	295.338.415	359.300.000	0,00	0,00	0	59.800.000	0,00	0
18-sep-21	1	17.652.098,55	295.338.415	359.300.000	17.652.098,55	33.309.509.966	0,00	59.800.000	0,00	0
18-oct-21	0	0,00	277.686.316	359.300.000	0,00	0,00	0	59.800.000	0,00	0
18-nov-21	0	0,00	277.686.316	359.300.000	0,00	0,00	0	59.800.000	0,00	0
18-dic-21	1	17.318.421,56	277.686.316	359.300.000	17.318.421,56	34.273.156.261	0,00	59.800.000	0,00	0
18-ene-22	0	0,00	260.367.894	359.300.000	0,00	0,00	0	59.800.000	0,00	0
18-feb-22	0	0,00	260.367.894	359.300.000	0,00	0,00	0	59.800.000	0,00	0
18-mar-22	1	16.995.500,83	260.367.894	359.300.000	16.995.500,83	35.197.682.213	0,00	59.800.000	0,00	0
18-abr-22	0	0,00	243.372.394	35						

FECHA	Principal disponible para la amortización	SERIE A	SERIE B	AMORTIZACION SERIE A	VIDA SERIE A	AMORTIZACION SERIE B	VIDA SERIE B	SERIE C	AMORTIZACION SERIE C	VIDA SERIE C
18-feb-25	0	0,00	77.320.413	359.300.000	0,00	0	0,00	59.800.000	0,00	0
18-mar-25	1	13.269.466,82	77.320.413	359.300.000	13.269.466,82	42.021.234.417	0,00	59.800.000	0,00	0
18-abr-25	0	0,00	64.051.946	359.300.000	0,00	0	0,00	59.800.000	0,00	0
18-may-25	0	0,00	64.051.946	359.300.000	0,00	0	0,00	59.800.000	0,00	0
18-jun-25	1	12.969.156,85	64.051.946	359.300.000	12.969.156,85	42.227.574.708	0,00	59.800.000	0,00	0
18-jul-25	0	0,00	51.082.789	359.300.000	0,00	0	0,00	59.800.000	0,00	0
18-ago-25	0	0,00	51.082.789	359.300.000	0,00	0	0,00	59.800.000	0,00	0
18-sep-25	1	12.675.655,58	51.082.789	359.300.000	12.675.655,58	42.438.094.890	0,00	59.800.000	0,00	0
18-oct-25	0	0,00	38.407.134	359.300.000	0,00	0	0,00	59.800.000	0,00	0
18-nov-25	0	0,00	38.407.134	359.300.000	0,00	0	0,00	59.800.000	0,00	0
18-dic-25	1	12.413.768,40	38.407.134	359.300.000	12.413.768,40	42.703.363.307	0,00	59.800.000	0,00	0
18-ene-26	0	0,00	25.993.365	359.300.000	0,00	0	0,00	59.800.000	0,00	0
18-feb-26	0	0,00	25.993.365	359.300.000	0,00	0	0,00	59.800.000	0,00	0
18-mar-26	1	12.153.366,06	25.993.365	359.300.000	12.153.366,06	42.925.688.931	0,00	59.800.000	0,00	0
18-abr-26	0	0,00	13.839.999	359.300.000	0,00	0	0,00	59.800.000	0,00	0
18-may-26	0	0,00	13.839.999	359.300.000	0,00	0	0,00	59.800.000	0,00	0
18-jun-26	1	11.868.709,43	13.839.999	359.300.000	11.868.709,43	42.976.596.843	0,00	59.800.000	0,00	0
18-jul-26	0	0,00	1.971.290	359.300.000	0,00	0	0,00	59.800.000	0,00	0
18-ago-26	0	0,00	1.971.290	359.300.000	0,00	0	0,00	59.800.000	0,00	0
18-sep-26	1	11.608.094,21	1.971.290	359.300.000	1.971.289,66	7.319.398.496	9.636.804,56	35.781.455,313	59.800.000	0,00
18-oct-26	0	0,00	0,0	349.663.195	0,00	0	0,00	59.800.000	0,00	0
18-nov-26	0	0,00	0	349.663.195	0,00	0	0,00	59.800.000	0,00	0
18-dic-26	1	11.357.900,53	0	349.663.195	0,00	0	11.357.900,53	43.216.811.512	59.800.000	0,00
18-ene-27	0	0,00	0	338.305.295	0,00	0	0,00	59.800.000	0,00	0
18-feb-27	0	0,00	0	338.305.295	0,00	0	0,00	59.800.000	0,00	0
18-mar-27	1	11.107.806,74	0	338.305.295	0,00	0	11.107.806,74	43.287.122.880	59.800.000	0,00
18-abr-27	0	0,00	0	327.197.488	0,00	0	0,00	59.800.000	0,00	0
18-may-27	0	0,00	0	327.197.488	0,00	0	0,00	59.800.000	0,00	0
18-jun-27	1	10.855.727,36	0	327.197.488	0,00	0	10.855.727,36	43.270.929.252	59.800.000	0,00
18-jul-27	0	0,00	0	316.341.761	0,00	0	0,00	59.800.000	0,00	0
18-ago-27	0	0,00	0	316.341.761	0,00	0	0,00	59.800.000	0,00	0
18-sep-27	1	10.601.091,83	0	316.341.761	0,00	0	10.601.091,83	43.231.252.466	59.800.000	0,00
18-oct-27	0	0,00	0	305.740.669	0,00	0	0,00	59.800.000	0,00	0
18-nov-27	0	0,00	0	305.740.669	0,00	0	0,00	59.800.000	0,00	0
18-dic-27	1	10.365.119,38	0	305.740.669	0,00	0	10.365.119,38	43.222.547.830	59.800.000	0,00
18-ene-28	0	0,00	0	295.375.550	0,00	0	0,00	59.800.000	0,00	0
18-feb-28	0	0,00	0	295.375.550	0,00	0	0,00	59.800.000	0,00	0
18-mar-28	1	10.130.364,07	0	295.375.550	0,00	0	10.130.364,07	43.175.611.646	59.800.000	0,00
18-abr-28	0	0,00	0	285.245.186	0,00	0	0,00	59.800.000	0,00	0
18-may-28	0	0,00	0	285.245.186	0,00	0	0,00	59.800.000	0,00	0
18-jun-28	1	9.888.005,53	0	285.245.186	0,00	0	9.888.005,53	43.032.600.050	59.800.000	0,00
18-jul-28	0	0,00	0	275.357.180	0,00	0	0,00	59.800.000	0,00	0
18-ago-28	0	0,00	0	275.357.180	0,00	0	0,00	59.800.000	0,00	0
18-sep-28	1	9.651.185,78	0	275.357.180	0,00	0	9.651.185,78	42.889.869.609	59.800.000	0,00
18-oct-28	0	0,00	0	265.705.594	0,00	0	0,00	59.800.000	0,00	0
18-nov-28	0	0,00	0	265.705.594	0,00	0	0,00	59.800.000	0,00	0
18-dic-28	1	9.422.447,55	0	265.705.594	0,00	0	9.422.447,55	42.740.222.106	59.800.000	0,00
18-ene-29	0	0,00	0	256.283.547	0,00	0	0,00	59.800.000	0,00	0
18-feb-29	0	0,00	0	256.283.547	0,00	0	0,00	59.800.000	0,00	0
18-mar-29	1	9.181.491,99	0	256.283.547	0,00	0	9.181.491,99	42.491.944.917	59.800.000	0,00
18-abr-29	0	0,00	0	247.102.055	0,00	0	0,00	59.800.000	0,00	0
18-may-29	0	0,00	0	247.102.055	0,00	0	0,00	59.800.000	0,00	0
18-jun-29	1	8.945.489,58	0	247.102.055	0,00	0	8.945.489,58	42.195.874.357	59.800.000	0,00
18-jul-29	0	0,00	0	238.156.565	0,00	0	0,00	59.800.000	0,00	0
18-ago-29	0	0,00	0	238.156.565	0,00	0	0,00	59.800.000	0,00	0
18-sep-29	1	8.703.931,26	0	238.156.565	0,00	0	8.703.931,26	41.857.205.414	59.800.000	0,00
18-oct-29	0	0,00	0	229.452.634	0,00	0	0,00	59.800.000	0,00	0
18-nov-29	0	0,00	0	229.452.634	0,00	0	0,00	59.800.000	0,00	0
18-dic-29	1	8.466.146,14	0	229.452.634	0,00	0	8.466.146,14	41.590.602.233	59.800.000	0,00
18-ene-30	0	0,00	0	220.966.488	0,00	0	0,00	59.800.000	0,00	0
18-feb-30	0	0,00	0	220.966.488	0,00	0	0,00	59.800.000	0,00	0
18-mar-30	1	8.267.716,26	0	220.966.488	0,00	0	8.267.716,26	41.280.707.287	59.800.000	0,00
18-abr-30	0	0,00	0	212.698.771	0,00	0	0,00	59.800.000	0,00	0
18-may-30	0	0,00	0	212.698.771	0,00	0	0,00	59.800.000	0,00	0
18-jun-30	1	8.051.259,26	0	212.698.771	0,00	0	8.051.259,26	40.916.499.546	59.800.000	0,00
18-jul-30	0	0,00	0	204.647.512	0,00	0	0,00	59.800.000	0,00	0
18-ago-30	0	0,00	0	204.647.512	0,00	0	0,00	59.800.000	0,00	0
18-sep-30	1	7.822.018,59	0	204.647.512	0,00	0	7.822.018,59	40.471.124.178	59.800.000	0,00
18-oct-30	0	0,00	0	196.825.494	0,00	0	0,00	59.800.000	0,00	0
18-nov-30	0	0,00	0	196.825.494	0,00	0	0,00	59.800.000	0,00	0
18-dic-30	1	7.646.198,37	0	196.825.494	0,00	0	7.646.198,37	40.264.880.609	59.800.000	0,00
18-ene-31	0	0,00	0	189.179.295	0,00	0	0,00	59.800.000	0,00	0
18-feb-31	0	0,00	0	189.179.295	0,00	0	0,00	59.800.000	0,00	0
18-mar-31	1	7.453.468,55	0	189.179.295	0,00	0	7.453.468,55	39.935.684.476	59.800.000	0,00
18-abr-31	0	0,00	0	181.725.827	0,00	0	0,00	59.800.000	0,00	0
18-may-31	0	0,00	0	181.725.827	0,00	0	0,00	59.800.000	0,00	0
18-jun-31	1	7.257.035,90	0	181.725.827	0,00	0	7.257.035,90	39.529.074.568	59.800.000	0,00
18-jul-31	0	0,00	0	174.468.791	0,00	0	0,00	59.800.000	0,00	0
18-ago-31	0	0,00	0	174.468.791	0,00	0	0,00	59.800.000	0,00	0
18-sep-31	1	7.066.558,30	0	174.468.791	0,00	0	7.066.558,30	39.141.666.429	59.800.000	0,00
18-oct-31	0	0,00	0	167.402.232	0,00	0	0,00	59.800.000	0,00	0
18-nov-31	0	0,00	0	167.402.232	0,00	0	0,00	59.800.000	0,00	0
18-dic-31	1	6.898.439,64	0	167.402.232	0,00	0	6.898.439,64	38.845.113.592	59.800.000	0,00
18-ene-32	0	0,00	0	160.503.793	0,00	0	0,00	59.800.000	0,00	0
18-feb-32	0	0,00	0	160.503.793	0,00	0	0,00	59.800.000	0,00	0
18-mar-32	1	6.723.753,54	0	160.503.793	0,00	0	6.723.753,54	38.480.041.482	59.800.000	0,00
18-abr-32	0	0,00	0	153.780.039	0,00	0	0,00	59.800.000	0,00	0
18-may-32	0	0,00	0	153.780.039	0,00	0	0,00	59.800.000	0,00	0
18-jun-32	1	6.544.007,93	0	153.780.039	0,00	0	6.544.007,93	38.040.318.120	59.800.000	0,00
18-jul-32	0	0,00	0	147.236.031	0,00	0	0,00	59.800.000	0,00	0
18-ago-32	0	0,00	0	147.236.031	0,00	0	0,00	59.800.000	0,00	0
18-sep-32	1	6.348.786,06	0	147.236.031	0,00	0	6.348.786,06	37.489.581.683	59.800.000	0,00
18-oct-32	0	0,00	0	140.887.245	0,00	0	0,00	59.800.000	0,00	0
18-nov-32	0	0,00	0	140.887.245	0,00	0	0,00	59.800.000	0,00	0
18-dic-32	1	6.185.366,89	0	140.887.245	0,00	0	6.185.366,89	37.093.645.262	59.800.000	0,00
18-ene-33	0	0,00	0	134.701.878	0,00	0	0,00	59.800.000	0,00	0
18-feb-33	0	0,00	0	134.701.878	0,00	0	0,00	59.800.000	0,00	0
18-mar-33	1	6.018.503,77	0	134.701.878	0,00	0	6.018.503,77	36.646.669.441	59.800.000	0,00
18-abr-33	0	0,00	0	128.683.375	0,00	0	0,00	59.800.000	0,00	0
18-may-33	0	0,00	0	128.683.375	0,00	0	0,00	59.800.000	0,00	0
18-jun-33	1	128.683.257,10	0	128.683.375						