



## **F.T.A.: FTPYME SANTANDER 1**

**DESIREE PEREZ MONTORO**

**ANALISTA**

**SANTANDER DE TITULIZACION, S.G.F.T, S.A.**

**CIUDAD GRUPO SANTANDER**

**28660 BOADILLA DEL MONTE**

**[desperez@gruposantander.com](mailto:desperez@gruposantander.com)**

**Tel: 912893278**



DENOMINACION DEL FONDO:

F.T.A.: FTPYME SANTANDER 1

INFORMACIÓN

CORRESPONDIENTE AL:

TRIMESTRE/SEMESTRE:

16/05/2012 - 16/08/2012

AÑO:

2012

Personas que asumen la responsabilidad de esta información y cargos que ocupan:	Firma:
IGNACIO ORTEGA GAVARA - DIRECTOR GENERAL	

### I. DATOS GENERALES SOBRE EL FONDO

Fecha de Constitución del Fondo	24 septiembre 2003	Agencia de pago de Bonos	BANCO SANTANDER	
Fecha de Desembolso BT's	26 septiembre 2003	Negociación Mercado	AIAF	
Fecha Final Amortización	15 noviembre 2034	Agencias de calificación	MOODY'S ESPAÑA	
			FITCH RATINGS	
Sociedad Gestora	SANTANDER DE TITULIZACION, S.G.F.T, S.A.	Calificación	Inicial	Actual
Originador Derechos Crédito	BANCO SANTANDER	BONOS SERIE A	Aaa/AAA	-/-
		BONOS SERIE B1(G)	Aaa/AAA	A3/AA-
		BONOS SERIE B2	Aa2/AA	A3/AA-
		BONOS SERIE C	A2/A	A3/AA-
		BONOS SERIE D	Baa1/BBB	Ba3/BBB

## II. VALORES EMITIDOS POR EL FONDO: BONOS DE TITULIZACION

SERIES PRELACIÓN CÓDIGO ISIN	Nº BONOS	NOMINAL EN CIRCULACIÓN			
			Inicial	Actual	%Act/In
BONOS SERIE A ES0339773006	10.143	Nominal Unitario	100.000,00	0,00	
		Nominal Total	1.014.300.000,00	0,00	0,00 %
BONOS SERIE B1(G) ES0339773014	5.371	Nominal Unitario	100.000,00	23.486,78	
		Nominal Total	537.100.000,00	126.147.495,38	23,49 %
BONOS SERIE B2 ES0339773022	1.343	Nominal Unitario	100.000,00	23.486,78	
		Nominal Total	134.300.000,00	31.542.745,54	23,49 %
BONOS SERIE C ES0339773030	270	Nominal Unitario	100.000,00	100.000,00	
		Nominal Total	27.000.000,00	27.000.000,00	100,00 %
BONOS SERIE D ES0339773048	873	Nominal Unitario	100.000,00	100.000,00	
		Nominal Total	87.300.000,00	87.300.000,00	100,00 %

AMORTIZACION E INTERESES BONOS					
Actual			Próximo		
Fecha Amortización Periodo Actual 16 agosto 2012			Fecha Próximo Cupón 15 noviembre 2012		
	Amortización de los Bonos	Intereses Brutos Bonos	Tipo de Interés	Importe Bruto Próximo Cupón	Importe Neto Próximo Cupón
BONOS SERIE A	0,00 €	0,00 €	0,0000 %	0,00 €	0,00 €
BONOS SERIE B1(G)	2.911,36 €	46,55 €	0,3450 %	20,48 €	16,18 €
BONOS SERIE B2	2.911,36 €	73,53 €	0,7450 %	44,23 €	34,94 €
BONOS SERIE C	0,00 €	406,33 €	1,2450 %	314,71 €	248,62 €
BONOS SERIE D	0,00 €	636,33 €	2,1450 %	542,21 €	428,35 €
Amortización devengada no pagada	0,00 €				
Amortización Calendario	NO				



### III. ACTIVOS ADQUIRIDOS POR EL FONDO: DERECHOS DE CRÉDITO

DERECHOS DE CRÉDITO	A LA EMISIÓN	SITUACIÓN ACTUAL
Número de Derechos de Crédito	20.742	7.091
Saldo Pendiente de Amortizar Derechos	1.800.000.001,01	271.990.228,33
Importes Unitarios Derechos Vivos	86.780,45	38.357,10
Tipos de Interés	3,90 %	2,61 %

TASAS DE AMORTIZACIÓN ANTICIPADA	SITUACIÓN ACTUAL
Tasa mensual actual anualizada:	4,76 %
Tasa últimos 12 meses anualizada:	5,87 %
Tasa anualizada desde Constitución del Fondo	8,67 %

MOROSIDAD ACTUAL	Hasta 1 mes	De 1 a 6 meses	Mayor de 6 meses
Deuda Vencida(Principal+Intereses)	32.053,85	330.256,63	104.276,10
Deuda Pendiente de vencimiento	0,00	0,00	271.601.821,37
Deuda Total	32.053,85	330.256,63	271.706.097,47

**F.T.A.: FTPYME SANTANDER 1****INFORME TRIMESTRAL BONOS DE TITULIZACIÓN**

16 agosto 2012

<b>BONOS TITULIZACIÓN DE ACTIVOS. PRINCIPAL</b>	
Saldo anterior	291.537.111,96 €
Amortizaciones	19.546.871,04 €
Saldo actual	271.990.240,92 €
% sobre saldo inicial	15,11 %
Amortización devengada no pagada	0,00 €

<b>DATOS</b>	
Fecha de determinación	08/08/2012
Fecha de Pago de Cupón Actual	16/08/2012
Fecha de Pago de Cupón Anterior	16/05/2012
Número de días	92
Tipo de referencia (%)	0,345 %
Próxima Fecha de Pago	15/11/2012

<b>BONOS DE TITULIZACIÓN DE ACTIVOS. INTERESES</b>	
Intereses pagados Serie A	0,00 €
Intereses pagados Serie B1(G)	250.020,05 €
Intereses pagados Serie B2	98.750,79 €
Intereses pagados Serie C	109.709,10 €
Intereses pagados Serie D	555.516,09 €
Intereses devengados no pagados	0,00 €

<b>VIDA RESIDUAL (AÑOS)</b>		
	<b>INICIAL</b>	<b>16-ago-2012</b>
BONOS SERIE A	3,33	0,00
BONOS SERIE B1(G)	7,56	1,16
BONOS SERIE B2	7,56	1,16
BONOS SERIE C	10,76	1,75
BONOS SERIE D	10,76	1,75

**F.T.A.: FTPYME SANTANDER 1**

**INFORME TRIMESTRAL DERECHOS DE CREDITO**

16 agosto 2012

DERECHOS DE CRÉDITO. PRINCIPAL		HIPOTECARIOS
Saldo anterior	291.537.118,40 €	288.392.330,26 €
Amortizaciones	19.546.890,07 €	19.671.852,77 €
Saldo actual	271.990.228,33 €	268.720.477,49 €
Número de derechos de credito	7.091	
LTV		20,02%

DERECHOS DE CRÉDITO. INTERESES	
Intereses cobrados en el trimestre	2.144.624,11 €
Intereses devengados en el trimestre	2.206.331,74 €

DERECHOS DE CRÉDITO EN MOROSIDAD					
	HASTA 30 DIAS	30 A 60 DIAS	60 A 90 DIAS	90 A 180 DIAS	MAS 180 DIAS
Principal	28.721,90 €	122.388,69 €	83.272,63 €	85.625,94 €	68.397,80 €
Intereses	3.331,95 €	16.275,25 €	12.156,04 €	10.538,08 €	35.878,30 €
Saldo de los derechos de credito	3.821.647,81 €	4.584.295,17 €	1.900.836,01 €	1.057.287,28 €	2.277.303,88 €
Número de derechos de credito	61	88	47	26	22
% sobre saldo de los derechos de crédito	1,41 %	1,69 %	0,70 %	0,39 %	0,84 %

\* Se excluyen en este informe los vencidos y no pagados con antigüedad entre 1 y 15 días por considerarse morosidad técnica, con un gran porcentaje de recobro.

PRÉSTAMOS EN WRITE OFF	
Write Off acumulado Fecha Pago anterior	2.657.438,66 €
Write Off trimestre	-144.189,88 €
Write Off acumulados actuales	2.513.248,78 €

**F.T.A.: FTPYME SANTANDER 1**

**INFORME TRIMESTRAL DERECHOS DE CREDITO**

16 agosto 2012

<b>CONTENCIOSOS / JUDICIALES</b>	
Saldo anterior	998.151,86 €
Diferencia	328.477,55 €
Saldo actual	1.326.629,41 €

<b>ADJUDICADOS</b>	
Saldo anterior	1.483.555,69 €
Diferencia	32.942,82 €
Saldo actual	1.516.498,51 €
Número derechos de credito adjudicados	16

<b>PERDIDAS DE LA CARTERA</b>	
Saldo anterior	2.341.191,02 €
Diferencia	-58.684,32 €
Saldo actual	2.282.506,70 €

**F.T.A.: FTPYME SANTANDER 1**

**ESTADO DE ORIGEN Y APLICACIÓN DE FONDOS Y CUENTA DE TESORERÍA**

16 agosto 2012

<b>ORIGEN</b>	<b>39.943.495,77 €</b>
<b>PRINCIPAL COBRADO</b>	
Amortización derechos de crédito	19.253.091,14 €
<b>INTERESES COBRADOS</b>	
Intereses de derechos de crédito	2.144.624,11 €
Intereses de reinversión	28.737,83 €
<b>CONTENCIOSOS / JUDICIALES</b>	280.975,29 €
<b>INGRESOS/GASTOS DE ADJUDICADOS</b>	235.995,98 €
<b>FONDO DE RESERVA</b>	18.000.000,00 €
<b>OTROS</b>	71,42 €

<b>ESTADO CUENTA DE TESORERÍA</b>	<b>29.503.308,59 €</b>
<b>FONDO DE RESERVA</b>	
Saldo anterior	18.000.000,00 €
Utilizado en el período	0,00 €
Saldo actual	18.000.000,00 €
<b>RETENCIÓN A CUENTA DEL IRPF</b>	0,00 €
<b>GASTOS EMISIÓN RETENIDOS</b>	0,00 €
<b>OTROS</b>	0,00 €

<b>APLICACIÓN</b>	<b>39.943.495,77 €</b>
<b>GASTOS ORDINARIOS</b>	3.255,62 €
COMISION DE GESTION	18.370,83 €
PAGO SWAP	2.179.711,15 €
COBRO SWAP	-1.498.274,04 €
<b>INTERESES BONOS SERIE A</b>	0,00 €
<b>INTERESES BONOS SERIE B1 (G)</b>	250.020,05 €
<b>INTERESES BONOS SERIE B2</b>	98.750,79 €
<b>INTERESES BONOS SERIE C</b>	109.709,10 €
<b>INTERESES BONOS SERIE D</b>	555.516,09 €
<b>FONDO DE RESERVA</b>	18.000.000,00 €
<b>AMORTIZACION BONOS SERIE A</b>	0,00 €
<b>AMORTIZACION BONOS SERIE B1 (G)</b>	15.636.914,56 €
<b>AMORTIZACION BONOS SERIE B2</b>	3.909.956,48 €
<b>AMORTIZACION BONOS SERIE C</b>	0,00 €
<b>AMORTIZACION BONOS SERIE D</b>	0,00 €
<b>INTERESES PTO.SUBORDINADO</b>	66.244,23 €
<b>AMORTIZACION PRESTAMO SUBORDINADO</b>	0,00 €
<b>COMISION FIJA DE ADMON</b>	6.000,00 €
<b>COMISIÓN VARIABLE</b>	607.320,91 €



**F.T.A.: FTPYME SANTANDER 1**

**MEJORA CREDITICIA Y PRÉSTAMO SUBORDINADO**

16 agosto 2012

<b>MEJORA DE CRÉDITO</b>		
<b>CONCEPTOS</b>	<b>INICIAL</b>	<b>16-ago-2012</b>
EMISIÓN SUBORDINADA	43,65 %	46,38%
FONDO DE RESERVA	27.000.000,00 € (1,50 %)	18.000.000,00 € (6,62 %)

<b>PRÉSTAMOS SUBORDINADOS</b>		
<b>CONCEPTOS</b>	<b>INICIAL</b>	<b>16-ago-2012</b>
PRESTAMO SUBORDINADO		
Saldo vivo	28.189.600,00 €	18.001.149,17 €
Tipo de interés	2,880 %	1,095 %

**F.T.A.: FTPYME SANTANDER 1**

**INFORMACIÓN RELATIVA A LOS TRIGGERS**

16 agosto 2012

<b>TRIGGERS FONDO DE RESERVA</b>	
1. Si 1.a) ES MAYOR QUE 1.b) NO SE AMORTIZA EL FONDO DE RESERVA:	
1.a) MOROSIDAD DE LAS DC'S SUPERIOR A 90 DÍAS	n/a
1.b) 1% SALDO VIVO DERECHOS DE CRÉDITO	n/a
2. Si 2.a) ES MAYOR QUE 2.b) NO SE AMORTIZA EL FONDO DE RESERVA:	
2.a) SALDO DE WRITE OFF	n/a
2.b) 0.5% SALDO VIVO DERECHOS DE CRÉDITO	n/a

EL FONDO DE RESERVA HA ALCANZADO EL MÍNIMO, PERMANECIENDO EN 18.000.000,00 EUROS,

<b>TRIGGERS BONOS</b>	
1. Si 1.a)+1.b) ES MAYOR QUE 1.c) O 1.d) SE ALTERA EL ORDEN DE PRELACIÓN DE PAGOS:	
1.a) MOROSIDAD ACTUAL DE LOS DC'S SUPERIOR A 90 DÍAS	3.334.591,16 €
1.b) MOROSIDAD ANTERIOR DE LOS DC'S SUPERIOR A 90 DÍAS	3.074.629,87 €
1.c) 13% SALDO INICIAL DERECHOS DE CRÉDITO	234.000.000,13 €
1.d) 8% SALDO INICIAL DERECHOS DE CRÉDITO	144.000.000,08 €

NO SE HAN ALCANZADO LOS NIVELES, CON LO CUAL EL ORDEN DE PRELACIÓN DE PAGOS NO VARÍA.

**F.T.A.: FTPYME SANTANDER 1**

**DEFINICIONES**

**16 agosto 2012**

**FECHA DE DETERMINACIÓN** Será la fecha en que la Sociedad Gestora, en nombre del Fondo, realizará los cálculos necesarios para distribuir los fondos disponibles existentes a dicha fecha, de acuerdo con el orden de prelación de pagos descrito en el Folleto Informativo.  
Todos los datos de los Activos Titulizados (Saldo Vivo DC's, tablas de morosidad, propiedades transitorias, datos estadísticos, etc.) están referidos a dicha fecha.

**WRITE OFF** Préstamos con cuotas pendientes con antigüedad igual o superior a 12 ó 18 meses (según Folleto Informativo).

**PÉRDIDAS DE LA CARTERA** Aquellos préstamos cuya deuda el Cedente considera que no va a recuperar (neto de recuperaciones).

**ADJUDICADOS** Bienes en el activo del Fondo como consecuencia de un proceso judicial o extrajudicial.

**CONTENCIOSO / JUDICIAL** Préstamos sobre los que el Cedente va a iniciar acciones judiciales. Esta cantidad está incluida en el cuadro de morosidad.

**FONDO DE TITULIZACIÓN DE ACTIVOS  
FTPYME SANTANDER 1**

**INFORME HISTÓRICO DE MOROSIDAD  
16 DE AGOSTO DE 2012**

Fecha	may-11	ago-11	nov-11	feb-12	may-12	ago-12
15-30 días	5,474%	0,993%	1,293%	1,573%	1,707%	1,405%
30-60 días	2,486%	1,462%	1,510%	1,332%	1,700%	1,685%
60-90 días	0,784%	0,521%	0,841%	0,862%	0,725%	0,699%
90-180 días	0,293%	0,300%	0,315%	0,425%	0,593%	0,389%
> 180 días	0,356%	0,548%	0,466%	0,490%	0,462%	0,837%

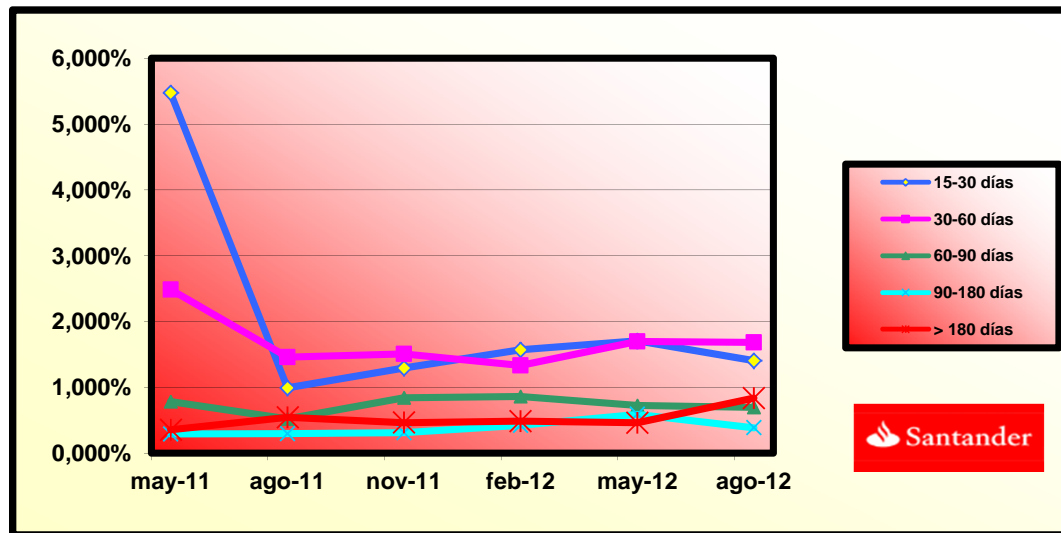

**FONDO DE TITULIZACIÓN DE ACTIVOS  
FTPyme SANTANDER 1**

**CONCENTRACIÓN POR DEUDOR**

<b>DEUDOR</b>	<b>SALDO VIVO</b>	<b>% SALDO VIVO</b>
DEUDOR 1	2.751.479,69	18,84%
DEUDOR 2	1.944.879,18	13,32%
DEUDOR 3	884.721,51	6,06%
DEUDOR 4	881.497,69	6,04%
DEUDOR 5	858.239,59	5,88%
DEUDOR 6	628.172,07	4,30%
DEUDOR 7	611.229,22	4,19%
DEUDOR 8	565.536,12	3,87%
DEUDOR 9	513.753,85	3,52%
DEUDOR 10	513.687,05	3,52%
DEUDOR 11	501.609,61	3,43%
DEUDOR 12	482.513,76	3,30%
DEUDOR 13	477.934,32	3,27%
DEUDOR 14	445.746,62	3,05%
DEUDOR 15	434.157,26	2,97%
DEUDOR 16	427.886,95	2,93%
DEUDOR 17	424.896,79	2,91%
DEUDOR 18	421.586,78	2,89%
DEUDOR 19	420.156,43	2,88%
DEUDOR 20	413.301,40	2,83%
<b>TOTALES</b>	<b>14.602.985,89</b>	<b>100,00%</b>

**FONDO DE TITULIZACIÓN DE ACTIVOS  
FTPYME SANTANDER 1**

**CUADRO DE VALORES DE TASACION SOBRE SALDOS VIVOS  
16 DE AGOSTO DE 2012**

<b>INTERVALO (%)</b>	<b>SALDOS VIVOS</b>	<b>% SALDOS VIVOS</b>	<b>Nº DE PRESTAMOS</b>	<b>% Nº PRESTAMOS</b>
0,00 - 9,99	40.087.085,95	14,34%	2.461	33,96%
10,00 - 19,99	60.359.269,71	21,59%	1.776	24,51%
20,00 - 29,99	60.228.973,16	21,54%	1.226	16,92%
30,00 - 39,99	46.281.144,04	16,55%	804	11,10%
40,00 - 49,99	36.939.136,55	13,21%	554	7,65%
50,00 - 59,99	28.785.841,90	10,29%	354	4,89%
60,00 - 69,99	4.649.090,28	1,66%	50	0,69%
70,00 - 79,99	720.779,50	0,26%	8	0,11%
>80	1.583.709,44	0,57%	13	0,18%

**FONDO DE TITULIZACIÓN DE ACTIVOS  
FTPyme SANTANDER 1**

**CONTRAPARTE**

<b>CONTRATO</b>	<b>CONTRAPARTE</b>	<b>AGENCIA RATING</b>	<b>RATING MÍNIMO EXIGIDO</b>	<b>RATING ACTUAL</b>
<b>CUENTA TESORERÍA</b>	BANCO SANTANDER	MOODYS FITCH	P-1 c/p F-1 c/p	Baa2 l/p P-2 c/p BBB+ l/p F-2 c/p
<b>SWAP</b>	BANCO SANTANDER	MOODYS FITCH	A1 l/p A+ l/p	Baa2 l/p P-2 c/p BBB+ l/p F-2 c/p
<b>AGENTE DE PAGOS</b>	BANCO SANTANDER	MOODYS FITCH	P-1 c/p F-1 c/p	Baa2 l/p P-2 c/p BBB+ l/p F-2 c/p

**LA CONTRAPARTE NO TIENE EL RATING MÍNIMO EXIGIDO. SE HA TRASLADADO LA CUENTA DE TESORERÍA A UNA CONTRAPARTE CON EL RATING MÍNIMO EXIGIDO  
SE HA CONSTITUIDO UN DEPÓSITO EN GARANTÍA DEL SWAP**

## FTPyme SANTANDER 1

FECHA	SALDO ANTES PAGO	SALDO REAL	VECTOR DE PREPAGO	PERMANENCIA FINAL DE MES	MORTALIDAD MENSUAL	CPR	MORTALIDAD MENSUAL	CPR	SALDO DESPUÉS DE PAGO
			0,75%					5,87%	
	1.800.000.000,00		100,00%	100,00%					1.800.000.000,00
01-12-05	1.775.973.378,49	1.755.050.505,57	99,25%	98,82%	1,18%	13,26%	1,18%	13,26%	1.762.603.630,07
01-01-06	1.752.616.597,64	1.703.393.401,62	98,50%	97,19%	1,41%	15,71%	1,65%	18,10%	1.726.328.091,74
01-02-06	1.729.193.639,24	1.657.276.734,29	97,76%	95,84%	1,41%	15,63%	1,39%	15,46%	1.690.434.141,31
01-03-06	1.705.704.315,79	1.611.919.173,10	97,02%	94,50%	1,40%	15,60%	1,40%	15,54%	1.654.918.394,44
01-04-06	1.682.148.439,25	1.567.889.685,77	96,29%	93,21%	1,40%	15,53%	1,37%	15,25%	1.619.777.494,68
01-05-06	1.658.525.821,07	1.531.153.434,60	95,57%	92,32%	1,32%	14,77%	0,95%	10,85%	1.585.008.113,24
01-06-06	1.634.836.272,14	1.490.701.316,27	94,85%	91,18%	1,31%	14,63%	1,23%	13,81%	1.550.606.948,78
01-07-06	1.613.440.481,27	1.452.369.752,25	94,13%	90,02%	1,31%	14,59%	1,28%	14,32%	1.518.793.112,22
01-08-06	1.591.984.069,00	1.414.621.427,48	93,43%	88,86%	1,30%	14,57%	1,29%	14,39%	1.487.313.760,03
01-09-06	1.570.466.863,56	1.384.957.272,81	92,72%	88,19%	1,25%	14,00%	0,76%	8,70%	1.456.165.926,20
01-10-06	1.548.888.692,71	1.357.451.632,71	92,02%	87,64%	1,19%	13,40%	0,62%	7,20%	1.425.346.669,18
01-11-06	1.527.249.383,70	1.324.209.739,23	91,33%	86,71%	1,18%	13,29%	1,07%	12,08%	1.394.853.071,64
01-12-06	1.505.548.763,32	1.294.383.417,00	90,64%	85,97%	1,16%	13,02%	0,84%	9,67%	1.364.682.240,33
01-01-07	1.485.074.451,61	1.260.226.549,96	89,96%	84,86%	1,17%	13,13%	1,30%	14,50%	1.335.989.819,71
01-02-07	1.464.542.129,35	1.228.799.333,99	89,28%	83,90%	1,16%	13,10%	1,13%	12,71%	1.307.600.265,07
01-03-07	1.443.951.632,18	1.200.406.040,68	88,61%	83,13%	1,15%	12,94%	0,92%	10,47%	1.279.510.886,72
01-04-07	1.423.302.795,26	1.173.235.057,18	87,94%	82,43%	1,13%	12,75%	0,85%	9,69%	1.251.719.017,16
01-05-07	1.402.595.453,31	1.143.646.414,67	87,28%	81,54%	1,13%	12,72%	1,08%	12,25%	1.224.222.010,89
01-06-07	1.381.829.440,55	1.119.221.615,46	86,63%	81,00%	1,10%	12,46%	0,66%	7,69%	1.197.017.244,24
01-07-07	1.362.550.175,29	1.092.697.980,15	85,97%	80,20%	1,10%	12,40%	0,99%	11,24%	1.171.430.906,99
01-08-07	1.343.216.285,44	1.067.547.855,44	85,33%	79,48%	1,09%	12,30%	0,90%	10,23%	1.146.115.356,77



01-09-07	1.323.827.616,23	1.046.838.550,37	84,68%	79,08%	1,06%	12,02%	0,50%	5,88%	1.121.068.186,40
01-10-07	1.304.384.012,46	1.029.448.653,51	84,05%	78,92%	1,02%	11,62%	0,20%	2,32%	1.096.287.008,57
01-11-07	1.284.885.318,49	1.005.308.776,51	83,41%	78,24%	1,02%	11,55%	0,86%	9,88%	1.071.769.455,66
01-12-07	1.265.331.378,21	983.294.304,71	82,79%	77,71%	1,00%	11,40%	0,68%	7,84%	1.047.513.179,60
01-01-08	1.247.264.304,57	954.006.662,80	82,16%	76,49%	1,03%	11,64%	1,57%	17,33%	1.024.783.018,24
01-02-08	1.229.146.040,90	929.811.442,26	81,54%	75,65%	1,03%	11,67%	1,10%	12,42%	1.002.293.980,11
01-03-08	1.210.976.442,14	909.577.916,51	80,93%	75,11%	1,02%	11,54%	0,71%	8,18%	980.043.919,85
01-04-08	1.192.755.362,85	889.159.446,60	80,32%	74,55%	1,01%	11,45%	0,75%	8,65%	958.030.709,78
01-05-08	1.174.482.657,18	868.842.949,19	79,72%	73,98%	1,00%	11,36%	0,76%	8,80%	936.252.239,83
01-06-08	1.156.158.178,83	839.224.789,88	79,12%	72,59%	1,03%	11,66%	1,88%	20,35%	914.706.417,31
01-07-08	1.139.554.646,71	826.693.983,73	78,52%	72,55%	1,00%	11,34%	0,06%	0,69%	894.783.228,56
01-08-08	1.122.904.071,25	810.307.055,60	77,93%	72,16%	0,98%	11,19%	0,53%	6,16%	875.071.508,90
01-09-08	1.106.206.319,16	794.422.999,24	77,34%	71,82%	0,97%	11,03%	0,48%	5,61%	855.569.376,38
01-10-08	1.089.461.256,76	777.651.051,85	76,76%	71,38%	0,96%	10,92%	0,61%	7,04%	836.274.964,62
01-11-08	1.072.668.750,03	755.741.150,65	76,18%	70,45%	0,97%	11,02%	1,30%	14,49%	817.186.422,62
01-12-08	1.055.828.664,53	740.633.372,42	75,61%	70,15%	0,95%	10,86%	0,44%	5,11%	798.301.914,67
01-01-09	1.040.081.591,95	725.333.155,11	75,04%	69,74%	0,94%	10,76%	0,58%	6,78%	780.475.619,67
01-02-09	1.024.289.902,68	709.785.895,12	74,47%	69,30%	0,94%	10,67%	0,63%	7,36%	762.839.251,64
01-03-09	1.008.453.470,28	690.637.926,11	73,91%	68,48%	0,94%	10,74%	1,17%	13,17%	745.391.117,98
01-04-09	992.572.167,99	676.120.838,81	73,36%	68,12%	0,93%	10,63%	0,54%	6,24%	728.129.540,04
01-05-09	976.645.868,68	662.271.253,11	72,81%	67,81%	0,92%	10,50%	0,45%	5,28%	711.052.853,07
01-06-09	960.674.444,85	649.208.306,28	72,26%	67,58%	0,91%	10,36%	0,34%	4,04%	694.159.406,06
01-07-09	946.297.096,31	632.864.898,22	71,71%	66,88%	0,91%	10,39%	1,04%	11,75%	678.623.181,61
01-08-09	931.879.011,95	617.280.858,85	71,17%	66,24%	0,91%	10,40%	0,95%	10,86%	663.252.541,38
01-09-09	917.420.076,35	602.749.373,39	70,64%	65,70%	0,91%	10,38%	0,82%	9,36%	648.046.009,52
01-10-09	902.920.173,77	592.865.220,38	70,11%	65,66%	0,89%	10,18%	0,06%	0,72%	633.002.122,34
01-11-09	888.379.188,13	571.635.435,71	69,58%	64,35%	0,91%	10,44%	2,00%	21,55%	618.119.428,27
01-12-09	873.797.003,03	559.697.860,35	69,05%	64,05%	0,90%	10,34%	0,45%	5,32%	603.396.487,73
01-01-10	860.273.158,53	544.959.356,31	68,53%	63,35%	0,91%	10,38%	1,10%	12,46%	589.585.519,40
01-02-10	846.710.996,48	534.065.383,65	68,02%	63,08%	0,90%	10,28%	0,43%	5,03%	575.922.233,25
01-03-10	833.110.408,30	521.830.612,84	67,51%	62,64%	0,90%	10,23%	0,70%	8,04%	562.405.311,34
01-04-10	819.471.285,12	509.504.262,99	67,00%	62,17%	0,89%	10,20%	0,74%	8,49%	549.033.446,65
01-05-10	805.793.517,76	499.209.347,82	66,49%	61,95%	0,88%	10,09%	0,36%	4,21%	535.805.342,97
01-06-10	792.076.996,72	487.952.304,24	65,99%	61,60%	0,88%	10,03%	0,56%	6,54%	522.719.714,80
01-07-10	779.388.074,65	476.576.179,33	65,50%	61,15%	0,87%	10,00%	0,74%	8,54%	510.473.785,42
01-08-10	766.663.200,63	466.709.177,06	65,00%	60,88%	0,87%	9,92%	0,44%	5,21%	498.359.239,80
01-09-10	753.902.272,81	456.562.510,85	64,51%	60,56%	0,86%	9,86%	0,52%	6,04%	486.374.904,01
01-10-10	741.105.189,02	447.709.115,69	64,03%	60,41%	0,85%	9,74%	0,25%	2,91%	474.519.613,85
01-11-10	728.271.846,83	438.987.914,76	63,55%	60,28%	0,84%	9,63%	0,22%	2,61%	462.792.214,74
01-12-10	715.402.143,50	428.329.279,95	63,07%	59,87%	0,84%	9,60%	0,67%	7,78%	451.191.561,65
01-01-11	703.432.170,10	416.679.753,61	62,59%	59,24%	0,84%	9,64%	1,06%	12,05%	440.302.515,27
01-02-11	691.428.281,77	407.640.971,43	62,12%	58,96%	0,84%	9,57%	0,47%	5,51%	429.530.778,15
01-03-11	679.390.382,42	398.908.631,98	61,65%	58,72%	0,83%	9,50%	0,41%	4,79%	418.875.300,52
01-04-11	667.318.375,69	389.981.655,84	61,19%	58,44%	0,82%	9,44%	0,47%	5,49%	408.335.041,30
01-05-11	655.212.164,94	382.171.082,83	60,73%	58,33%	0,81%	9,34%	0,19%	2,28%	397.908.968,05
01-06-11	643.071.653,27	373.191.523,91	60,27%	58,03%	0,81%	9,29%	0,51%	5,91%	387.596.056,84

01-07-11	632.341.238,36	365.407.951,70	59,82%	57,79%	0,80%	9,22%	0,42%	4,97%	378.259.372,77
01-08-11	621.580.420,61	358.193.996,36	59,37%	57,63%	0,80%	9,14%	0,28%	3,28%	369.023.248,31
01-09-11	610.789.113,88	351.287.962,72	58,92%	57,51%	0,79%	9,05%	0,20%	2,32%	359.886.783,67
01-10-11	599.967.231,78	343.820.160,11	58,48%	57,31%	0,78%	8,98%	0,36%	4,24%	350.849.086,52
01-11-11	589.114.687,68	336.992.234,75	58,04%	57,20%	0,77%	8,89%	0,18%	2,14%	341.909.271,88
01-12-11	578.231.394,70	328.987.144,57	57,60%	56,90%	0,77%	8,85%	0,54%	6,27%	333.066.462,14
01-01-12	568.449.443,99	320.559.390,12	57,17%	56,39%	0,77%	8,87%	0,88%	10,12%	324.967.022,33
01-02-12	558.639.777,74	312.319.921,22	56,74%	55,91%	0,77%	8,88%	0,86%	9,84%	316.954.929,00
01-03-12	548.802.317,44	305.132.937,92	56,31%	55,60%	0,77%	8,85%	0,55%	6,40%	309.029.400,23
01-04-12	538.936.984,34	298.755.745,18	55,89%	55,43%	0,76%	8,78%	0,30%	3,51%	301.189.660,55
01-05-12	529.043.699,46	291.537.118,40	55,47%	55,11%	0,76%	8,76%	0,59%	6,87%	293.434.940,92
01-06-12	519.122.383,60	284.370.193,11	55,05%	54,78%	0,76%	8,74%	0,59%	6,90%	285.764.478,68
01-07-12	510.385.620,09	277.867.082,96	54,63%	54,44%	0,76%	8,72%	0,61%	7,13%	278.840.034,03
01-08-12	501.624.102,42	271.990.228,33	54,22%	54,22%	0,75%	8,67%	0,41%	4,76%	271.990.228,33

FTPYPE SANTANDER 1  
08-08-12

FECHA	PRINCIPAL DISPONIBLE	SERIE B1 (G)	SERIE B2	SERIE C	SERIE D	PRINCIPAL SERIE B 1 (G)	VIDA MEDIA	PRINCIPAL SERIE B2	VIDA MEDIA	PRINCIPAL SERIE C	VIDA MEDIA	PRINCIPAL SERIE D	VIDA MEDIA
							SERIE B 1 (G)		SERIE B2		SERIE C		SERIE D
							1,16		1,16		1,75		1,75
08-12-05	0	537.100.000	134.300.000	27.000.000	87.300.000	0,00	0	0,00	0	0,00	0	0,00	0
08-01-06	0	537.100.000	134.300.000	27.000.000	87.300.000	0,00	0	0,00	0	0,00	0	0,00	0
08-02-06	1	109.565.859	537.100.000	134.300.000	27.000.000	87.300.000	0,00	0	0,00	0	0,00	0	0,00
08-03-06	0	537.100.000	134.300.000	27.000.000	87.300.000	0,00	0	0,00	0	0,00	0	0,00	0
08-04-06	0	537.100.000	134.300.000	27.000.000	87.300.000	0,00	0	0,00	0	0,00	0	0,00	0
08-05-06	1	105.426.028	537.100.000	134.300.000	27.000.000	87.300.000	0,00	0	0,00	0	0,00	0	0,00
08-06-06	0	537.100.000	134.300.000	27.000.000	87.300.000	0,00	0	0,00	0	0,00	0	0,00	0
08-07-06	0	537.100.000	134.300.000	27.000.000	87.300.000	0,00	0	0,00	0	0,00	0	0,00	0
08-08-06	1	97.694.353	537.100.000	134.300.000	27.000.000	87.300.000	0,00	0	0,00	0	0,00	0	0,00
08-09-06	0	537.100.000	134.300.000	27.000.000	87.300.000	0,00	0	0,00	0	0,00	0	0,00	0
08-10-06	0	537.100.000	134.300.000	27.000.000	87.300.000	0,00	0	0,00	0	0,00	0	0,00	0
08-11-06	1	92.460.688	537.100.000	134.300.000	27.000.000	87.300.000	0,00	0	0,00	0	0,00	0	0,00
08-12-06	0	537.100.000	134.300.000	27.000.000	87.300.000	0,00	0	0,00	0	0,00	0	0,00	0
08-01-07	0	537.100.000	134.300.000	27.000.000	87.300.000	0,00	0	0,00	0	0,00	0	0,00	0
08-02-07	1	87.252.807	537.100.000	134.300.000	27.000.000	87.300.000	0,00	0	0,00	0	0,00	0	0,00
08-03-07	0	537.100.000	134.300.000	27.000.000	87.300.000	0,00	0	0,00	0	0,00	0	0,00	0
08-04-07	0	537.100.000	134.300.000	27.000.000	87.300.000	0,00	0	0,00	0	0,00	0	0,00	0
08-05-07	1	83.378.254	537.100.000	134.300.000	27.000.000	87.300.000	0,00	0	0,00	0	0,00	0	0,00
08-06-07	0	537.100.000	134.300.000	27.000.000	87.300.000	0,00	0	0,00	0	0,00	0	0,00	0
08-07-07	0	537.100.000	134.300.000	27.000.000	87.300.000	0,00	0	0,00	0	0,00	0	0,00	0
08-08-07	1	78.106.654	537.100.000	134.300.000	27.000.000	87.300.000	0,00	0	0,00	0	0,00	0	0,00
08-09-07	0	537.100.000	134.300.000	27.000.000	87.300.000	0,00	0	0,00	0	0,00	0	0,00	0
08-10-07	0	537.100.000	134.300.000	27.000.000	87.300.000	0,00	0	0,00	0	0,00	0	0,00	0
08-11-07	1	74.345.901	537.100.000	134.300.000	27.000.000	87.300.000	0,00	0	0,00	0	0,00	0	0,00
08-12-07	0	537.100.000	134.300.000	27.000.000	87.300.000	0,00	0	0,00	0	0,00	0	0,00	0
08-01-08	0	537.100.000	134.300.000	27.000.000	87.300.000	0,00	0	0,00	0	0,00	0	0,00	0
08-02-08	1	69.475.476	537.100.000	134.300.000	27.000.000	87.300.000	0,00	0	0,00	0	0,00	0	0,00
08-03-08	0	537.100.000	134.300.000	27.000.000	87.300.000	0,00	0	0,00	0	0,00	0	0,00	0
08-04-08	0	537.100.000	134.300.000	27.000.000	87.300.000	0,00	0	0,00	0	0,00	0	0,00	0
08-05-08	1	66.041.740	537.100.000	134.300.000	27.000.000	87.300.000	0,00	0	0,00	0	0,00	0	0,00
08-06-08	0	537.100.000	134.300.000	27.000.000	87.300.000	0,00	0	0,00	0	0,00	0	0,00	0
08-07-08	0	537.100.000	134.300.000	27.000.000	87.300.000	0,00	0	0,00	0	0,00	0	0,00	0
08-08-08	1	61.180.731	537.100.000	134.300.000	27.000.000	87.300.000	0,00	0	0,00	0	0,00	0	0,00
08-09-08	0	537.100.000	134.300.000	27.000.000	87.300.000	0,00	0	0,00	0	0,00	0	0,00	0
08-10-08	0	537.100.000	134.300.000	27.000.000	87.300.000	0,00	0	0,00	0	0,00	0	0,00	0
08-11-08	1	57.885.086	537.100.000	134.300.000	27.000.000	87.300.000	0,00	0	0,00	0	0,00	0	0,00
08-12-08	0	537.100.000	134.300.000	27.000.000	87.300.000	0,00	0	0,00	0	0,00	0	0,00	0
08-01-09	0	537.100.000	134.300.000	27.000.000	87.300.000	0,00	0	0,00	0	0,00	0	0,00	0
08-02-09	1	54.347.171	537.100.000	134.300.000	27.000.000	87.300.000	18.288.598,69	-23.354.540,521	4.572.149,67	-5.838.635,130	0,00	0	0,00
08-03-09	0	518.811.401	129.727.850	27.000.000	87.300.000	0,00	0	0,00	0	0,00	0	0,00	0
08-04-09	0	518.811.401	129.727.850	27.000.000	87.300.000	0,00	0	0,00	0	0,00	0	0,00	0

FTPME SANTANDER 1  
08-08-12

FECHA		PRINCIPAL DISPONIBLE	SERIE B1 (G)	SERIE B2	SERIE C	SERIE D	PRINCIPAL SERIE B 1 (G)	VIDA MEDIA SERIE B 1 (G)	PRINCIPAL SERIE B2	VIDA MEDIA SERIE B2	PRINCIPAL SERIE C	VIDA MEDIA SERIE C	PRINCIPAL SERIE D	VIDA MEDIA SERIE D
							1,16			1,16		1,75		1,75
08-05-09	1	51.786.399	518.811.401	129.727.850	27.000.000	87.300.000	41.429.118,86	-49.217.793.205	10.357.279,71	-12.304.448.301	0,00	0	0,00	0
08-06-09	0	0	477.382.282	119.370.571	27.000.000	87.300.000	0,00	0	0,00	0	0,00	0	0,00	0
08-07-09	0	0	477.382.282	119.370.571	27.000.000	87.300.000	0,00	0	0,00	0	0,00	0	0,00	0
08-08-09	1	47.800.312	477.382.282	119.370.571	27.000.000	87.300.000	38.240.249,35	-41.911.313.285	9.560.062,34	-10.477.828.321	0,00	0	0,00	0
08-09-09	0	0	439.142.033	109.810.508	27.000.000	87.300.000	0,00	0	0,00	0	0,00	0	0,00	0
08-10-09	0	0	439.142.033	109.810.508	27.000.000	87.300.000	0,00	0	0,00	0	0,00	0	0,00	0
08-11-09	1	45.133.113	439.142.033	109.810.508	27.000.000	87.300.000	36.106.490,49	-36.250.916.457	9.026.622,62	-9.062.729.114	0,00	0	0,00	0
08-12-09	0	0	403.035.543	100.783.886	27.000.000	87.300.000	0,00	0	0,00	0	0,00	0	0,00	0
08-01-10	0	0	403.035.543	100.783.886	27.000.000	87.300.000	0,00	0	0,00	0	0,00	0	0,00	0
08-02-10	1	42.197.195	403.035.543	100.783.886	27.000.000	87.300.000	33.757.756,02	-30.787.073.487	8.439.439,00	-7.696.768.372	0,00	0	0,00	0
08-03-10	0	0	369.277.787	92.344.447	27.000.000	87.300.000	0,00	0	0,00	0	0,00	0	0,00	0
08-04-10	0	0	369.277.787	92.344.447	27.000.000	87.300.000	0,00	0	0,00	0	0,00	0	0,00	0
08-05-10	1	40.116.890	369.277.787	92.344.447	27.000.000	87.300.000	32.093.512,22	-26.412.960.558	8.023.378,06	-6.603.240.139	0,00	0	0,00	0
08-06-10	0	0	337.184.274	84.321.069	27.000.000	87.300.000	0,00	0	0,00	0	0,00	0	0,00	0
08-07-10	0	0	337.184.274	84.321.069	27.000.000	87.300.000	0,00	0	0,00	0	0,00	0	0,00	0
08-08-10	1	37.446.103	337.184.274	84.321.069	27.000.000	87.300.000	29.956.882,54	-21.898.481.134	7.489.220,63	-5.474.620.284	0,00	0	0,00	0
08-09-10	0	0	307.227.392	76.831.848	27.000.000	87.300.000	0,00	0	0,00	0	0,00	0	0,00	0
08-10-10	0	0	307.227.392	76.831.848	27.000.000	87.300.000	0,00	0	0,00	0	0,00	0	0,00	0
08-11-10	1	35.567.025	307.227.392	76.831.848	27.000.000	87.300.000	28.453.620,05	-18.181.863.210	7.113.405,01	-4.545.465.802	0,00	0	0,00	0
08-12-10	0	0	278.773.772	69.718.443	27.000.000	87.300.000	0,00	0	0,00	0	0,00	0	0,00	0
08-01-11	0	0	278.773.772	69.718.443	27.000.000	87.300.000	0,00	0	0,00	0	0,00	0	0,00	0
08-02-11	1	33.261.437	278.773.772	69.718.443	27.000.000	87.300.000	26.609.149,27	-14.555.204.651	6.652.287,32	-3.638.801.163	0,00	0	0,00	0
08-03-11	0	0	252.164.623	63.066.156	27.000.000	87.300.000	0,00	0	0,00	0	0,00	0	0,00	0
08-04-11	0	0	252.164.623	63.066.156	27.000.000	87.300.000	0,00	0	0,00	0	0,00	0	0,00	0
08-05-11	1	31.621.810	252.164.623	63.066.156	27.000.000	87.300.000	25.297.448,08	-11.586.231.223	6.324.362,02	-2.896.557.806	0,00	0	0,00	0
08-06-11	0	0	226.867.174	56.741.794	27.000.000	87.300.000	0,00	0	0,00	0	0,00	0	0,00	0
08-07-11	0	0	226.867.174	56.741.794	27.000.000	87.300.000	0,00	0	0,00	0	0,00	0	0,00	0
08-08-11	1	28.885.720	226.867.174	56.741.794	27.000.000	87.300.000	23.108.575,79	-8.457.738.739	5.777.143,95	-2.114.434.685	0,00	0	0,00	0
08-09-11	0	0	203.758.599	50.964.650	27.000.000	87.300.000	0,00	0	0,00	0	0,00	0	0,00	0
08-10-11	0	0	203.758.599	50.964.650	27.000.000	87.300.000	0,00	0	0,00	0	0,00	0	0,00	0
08-11-11	1	27.113.976	203.758.599	50.964.650	27.000.000	87.300.000	21.691.181,14	-5.943.383.633	5.422.795,29	-1.485.845.908	0,00	0	0,00	0
08-12-11	0	0	182.067.418	45.541.854	27.000.000	87.300.000	0,00	0	0,00	0	0,00	0	0,00	0
08-01-12	0	0	182.067.418	45.541.854	27.000.000	87.300.000	0,00	0	0,00	0	0,00	0	0,00	0
08-02-12	1	24.954.343	182.067.418	45.541.854	27.000.000	87.300.000	19.963.474,30	-3.633.352.323	4.990.868,58	-908.338.081	0,00	0	0,00	0
08-03-12	0	0	162.103.943	40.550.986	27.000.000	87.300.000	0,00	0	0,00	0	0,00	0	0,00	0
08-04-12	0	0	162.103.943	40.550.986	27.000.000	87.300.000	0,00	0	0,00	0	0,00	0	0,00	0
08-05-12	1	23.519.988	162.103.943	40.550.986	27.000.000	87.300.000	18.815.990,46	-1.731.071.123	4.703.997,62	-432.767.781	0,00	0	0,00	0
08-06-12	0	0	143.287.953	35.846.988	27.000.000	87.300.000	0,00	0	0,00	0	0,00	0	0,00	0
08-07-12	0	0	143.287.953	35.846.988	27.000.000	87.300.000	0,00	0	0,00	0	0,00	0	0,00	0
08-08-12	1	21.444.713	143.287.953	35.846.988	27.000.000	87.300.000	17.155.770,07	0	4.288.942,52	0	0,00	0	0,00	0
08-09-12	0	0	126.132.183	31.558.046	27.000.000	87.300.000	0,00	0	0,00	0	0,00	0	0,00	0
08-10-12	0	0	126.132.183	31.558.046	27.000.000	87.300.000	0,00	0	0,00	0	0,00	0	0,00	0
08-11-12	1	20.108.236	126.132.183	31.558.046	27.000.000	87.300.000	16.086.589,11	1.479.966.198	4.021.647,28	369.991.549	0,00	0	0,00	0
08-12-12	0	0	110.045.594	27.536.398	27.000.000	87.300.000	0,00	0	0,00	0	0,00	0	0,00	0
08-01-13	0	0	110.045.594	27.536.398	27.000.000	87.300.000	0,00	0	0,00	0	0,00	0	0,00	0
08-02-13	1	18.473.577	110.045.594	27.536.398	27.000.000	87.300.000	14.778.861,81	2.719.310.572	3.694.715,45	679.827.643	0,00	0	0,00	0
08-03-13	0	0	95.266.732	23.841.683	27.000.000	87.300.000	0,00	0	0,00	0	0,00	0	0,00	0
08-04-13	0	0	95.266.732	23.841.683	27.000.000	87.300.000	0,00	0	0,00	0	0,00	0	0,00	0
08-05-13	1	17.394.552	95.266.732	23.841.683	27.000.000	87.300.000	13.915.641,70	3.798.970.185	3.478.910,43	949.742.546	0,00	0	0,00	0
08-06-13	0	0	81.351.090	20.362.773	27.000.000	87.300.000	0,00	0	0,00	0	0,00	0	0,00	0
08-07-13	0	0	81.351.090	20.362.773	27.000.000	87.300.000	0,00	0	0,00	0	0,00	0	0,00	0
08-08-13	1	15.889.271	81.351.090	20.362.773	27.000.000	87.300.000	12.711.416,67	4.639.667.086	3.177.854,17	1.159.916.771	0,00	0	0,00	0
08-09-13	0	0	68.639.673	17.184.918	27.000.000	87.300.000	0,00	0	0,00	0	0,00	0	0,00	0
08-10-13	1	0	68.639.673	17.184.918	27.000.000	87.300.000	0,00	0	0,00	0	0,00	0	0,00	0
08-11-13	1	14.914.112	68.639.673	17.184.918	27.000.000	87.300.000	11.931.289,81	5.452.599.443	2.982.822,45	1.363.149.861	0,00	0	0,00	0
08-12-13	1	0	56.708.384	14.202.096	27.000.000	87.300.000	0,00	0	0,00	0	0,00	0	0,00	0
08-01-14	1	0	56.708.384	14.202.096	27.000.000	87.300.000	0,00	0	0,00	0	0,00	0	0,00	0
08-02-14	1	13.645.969	56.708.384	14.202.096	27.000.000	87.300.000	10.916.775,36	5.993.309.673	2.729.193,84	1.498.327.418	0,00	0	0,00	0
08-03-14	1	0	45.791.608	11.472.902	27.000.000	87.300.000	0,00	0	0,00	0	0,00	0	0,00	0
08-04-14	1	0	45.791.608	11.472.902	27.000.000	87.300.000	0,00	0	0,00	0	0,00	0	0,00	0
08-05-14	1	171.564.510	45.791.608	11.472.902	27.000.000	87.300.000	45.791.608,21	29.215.046.035	11.472.902,05	7.319.711.509	27.000.000,00	17.226.000.000	87.300.000,00	55.697.400.000