

## **F.T.A.: FTPYME SANTANDER 1**

**DESIREE PEREZ MONTORO**  
**ANALISTA**  
**SANTANDER DE TITULIZACION, S.G.F.T, S.A.**  
**CIUDAD GRUPO SANTANDER**  
**28660 BOADILLA DEL MONTE**  
**[desperez@gruposantander.com](mailto:desperez@gruposantander.com)**  
**Tel: 912893278**

DENOMINACION DEL FONDO: **F.T.A.: FTPYME SANTANDER 1**

INFORMACIÓN CORRESPONDIENTE AL: **TRIMESTRE/SEMESTRE: 15/11/2011 - 15/02/2012 AÑO: 2012**

Personas que asumen la responsabilidad de esta información y cargos que ocupan: **IGNACIO ORTEGA GAVARA - DIRECTOR GENERAL** Firma:

**I. DATOS GENERALES SOBRE EL FONDO**

Fecha de Constitución del Fondo	24 septiembre 2003	Agencia de pago de Bonos	BANCO SANTANDER	
Fecha de Desembolso BT's	26 septiembre 2003	Negociación Mercado	AIAF	
Fecha Final Amortización	15 noviembre 2034	Agencias de calificación	MOODY'S ESPAÑA FITCH RATINGS	
Sociedad Gestora	SANTANDER DE TITULIZACION, S.G.F.T, S.A.	Calificación	Iniciat	Actual
	BANCO SANTANDER	BONOS SERIE A	Aaa/AAA	-/-
		BONOS SERIE B1(G)	Aaa/AAA	Aa2/AAA
		BONOS SERIE B2	Aa2/AA	Aa2/AAA
		BONOS SERIE C	A2/A	Aa3/AA
		BONOS SERIE D	Baa1/BBB	Ba3/BBB

**II. VALORES EMITIDOS POR EL FONDO: BONOS DE TITULIZACION**

SERIES PRELACION CÓDIGO ISIN	Nº BONOS	NOMINAL EN CIRCULACIÓN			
			Inicial	Actual	%Act/In
BONOS SERIE A ES0339773006	10.143	Nominal Unitario	100.000,00	0,00	
		Nominal Total	1.014.300.000,00	0,00	0,00 %
BONOS SERIE B1(G) ES0339773014	5.371	Nominal Unitario	100.000,00	29.493,58	
		Nominal Total	537.100.000,00	158.410.018,18	29,49 %
BONOS SERIE B2 ES0339773022	1.343	Nominal Unitario	100.000,00	29.493,58	
		Nominal Total	134.300.000,00	39.609.877,94	29,49 %
BONOS SERIE C ES0339773030	270	Nominal Unitario	100.000,00	100.000,00	
		Nominal Total	27.000.000,00	27.000.000,00	100,00 %
BONOS SERIE D ES0339773048	873	Nominal Unitario	100.000,00	100.000,00	
		Nominal Total	87.300.000,00	87.300.000,00	100,00 %

AMORTIZACION E INTERESES BONOS					
Actual			Próximo		
Fecha Amortización Período Actual			Fecha Próximo Cupón		
15 febrero 2012			16 mayo 2012		
	Amortización de los Bonos	Intereses Brutos Bonos	Tipo de Interés	Importe Bruto Próximo Cupón	Importe Neto Próximo Cupón
BONOS SERIE A	0,00 €	0,00 €	0,0000 %	0,00 €	0,00 €
BONOS SERIE B1(G)	3.674,76 €	123,92 €	1,0570 %	78,80 €	62,25 €
BONOS SERIE B2	3.674,76 €	157,83 €	1,4570 %	108,62 €	85,81 €
BONOS SERIE C	0,00 €	603,62 €	1,9570 %	494,69 €	390,81 €
BONOS SERIE D	0,00 €	833,62 €	2,8570 %	722,19 €	570,53 €
Amortización devengada no pagada	0,00 €				
Amortización Calendario	NO				

**III. ACTIVOS ADQUIRIDOS POR EL FONDO: DERECHOS DE CRÉDITO**

DERECHOS DE CRÉDITO	A LA EMISIÓN	SITUACIÓN ACTUAL
Número de Derechos de Crédito	20.742	7.918
Saldo Pendiente de Amortizar Derechos	1.800.000.001,01	312.319.921,22
Importes Unitarios Derechos Vivos	86.780,45	39.444,29
Tiempo de Interés	3,90 %	2,62 %

TASAS DE AMORTIZACIÓN ANTICIPADA	SITUACIÓN ACTUAL
Tasa mensual actual anualizada:	9,84 %
Tasa últimos 12 meses anualizada:	5,14 %
Tasa anualizada desde Constitución del Fondo	8,88 %

MOROSIDAD ACTUAL	Hasta 1 mes	De 1 a 6 meses	Mayor de 6 meses
Deuda Vencida(Principal+Intereses)	88.391,65	365.736,19	13.882,60
Deuda Pendiente de vencimiento	0,00	0,00	311.908.139,65
Deuda Total	88.391,65	365.736,19	311.922.022,25

## F.T.A.: FTPYME SANTANDER 1

### INFORME TRIMESTRAL BONOS DE TITULIZACIÓN

15 de febrero de 2012

BONOS TITULIZACIÓN DE ACTIVOS. PRINCIPAL	
Saldo anterior	336.992.234,76 €
Amortizaciones	24.672.338,64 €
Saldo actual	312.319.896,12 €
% sobre saldo inicial	17,35%
Amortización devengada no pagada	0,00 €

BONOS DE TITULIZACIÓN DE ACTIVOS. INTERESES	
Intereses pagados Serie A	0,00 €
Intereses pagados Serie B1(G)	665.574,32 €
Intereses pagados Serie B2	211.965,69 €
Intereses pagados Serie C	162.977,40 €
Intereses pagados Serie D	727.750,26 €
Intereses devengados no pagados	0,00 €

DATOS	
Fecha de determinación	08/02/2011
Fecha de Pago de Cupón Actual	15/02/2012
Fecha de Pago de Cupón Anterior	15/11/2011
Número de días	92
Tipo de referencia (%)	1,057%
Próxima Fecha de Pago	16/05/2012

VIDA RESIDUAL (AÑOS)		
	INICIAL	15/02/2012
BONOS SERIE A	3,33	0,00
BONOS SERIE B1(	7,56	1,36
BONOS SERIE B2	7,56	1,36
BONOS SERIE C	10,76	2,25
BONOS SERIE D	10,76	2,25

## F.T.A.: FTPYME SANTANDER 1

### INFORME TRIMESTRAL DERECHOS DE CREDITO

15 de febrero de 2012

DERECHOS DE CRÉDITO. PRINCIPAL		HIPOTECARIOS
Saldo anterior	336.992.234,75 €	333.710.337,20 €
Amortizaciones	24.672.313,53 €	24.326.666,17 €
Saldo actual	312.319.921,22 €	309.383.671,03 €
Número de derechos de crédito	7.918	
LTV		20,19%

DERECHOS DE CRÉDITO. INTERESES	
Intereses cobrados en el trimestre	2.386.490,40 €
Intereses devengados en el trimestre	2.385.112,90 €

DERECHOS DE CRÉDITO EN MOROSIDAD					
	HASTA 30 DÍAS	30 A 60 DÍAS	60 A 90 DÍAS	90 A 180 DÍAS	MAS 180 DIAS
Principal	83.371,34 €	125.304,22 €	114.474,45 €	76.409,20 €	12.222,36 €
Intereses	5.020,31 €	21.669,02 €	16.064,99 €	11.814,31 €	1.660,24 €
Saldo de los derechos de crédito	4.913.917,13 €	4.160.783,61 €	2.693.733,59 €	1.328.561,04 €	1.530.143,00 €
Número de derechos de crédito	76	77	60	17	23
% sobre saldo de los derechos de crédito	1,57%	1,33%	0,86%	0,43%	0,49%

\* Se excluyen en este informe los vencidos y no pagados con antigüedad entre 1 y 15 días por considerarse morosidad técnica, con un gran porcentaje de recobro.

PRÉSTAMOS EN WRITE OFF	
Write Off acumulado Fecha Pago anterior	2.311.373,05 €
Write Off trimestre	529.442,11 €
Write Off acumulados actuales	2.840.815,16 €

**F.T.A.: FTPYME SANTANDER 1**

**INFORME TRIMESTRAL DERECHOS DE CREDITO**

**15 de febrero de 2012**

**CONTENCIOSOS / JUDICIALES**

Saldo anterior	1.563.852,05 €
Diferencia	-104.864,71 €
Saldo actual	1.458.987,34 €

**ADJUDICADOS**

Saldo anterior	1.794.526,68 €
Diferencia	-251.801,52 €
Saldo actual	1.542.725,16 €

**PERDIDAS DE LA CARTERA**

Saldo anterior	1.825.110,07 €
Diferencia	531.965,99 €
Saldo actual	2.357.076,06 €

**F.T.A.: FTPYME SANTANDER 1**

**ESTADO DE ORIGEN Y APLICACIÓN DE FONDOS Y CUENTA DE TESORERÍA**

**15 de febrero de 2012**

<b>ORIGEN</b>	<b>44.760.007,07 €</b>
<b>PRINCIPAL COBRADO</b>	
Amortización derechos de crédito	23.977.329,31 €
<b>INTERESES COBRADOS</b>	
Intereses de derechos de crédito	2.386.490,40 €
Intereses de reinversión	122.300,35 €
<b>CONTENCIOSOS / JUDICIALES</b>	217.649,84 €
<b>INGRESOS/GASTOS DE ADJUDICADOS</b>	56.237,17 €
<b>FONDO DE RESERVA</b>	18.000.000,00 €

<b>ESTADO CUENTA DE TESORERÍA</b>	<b>18.000.000,00 €</b>
<b>FONDO DE RESERVA</b>	
Saldo anterior	18.000.000,00 €
Utilizado en el período	0,00 €
Saldo actual	18.000.000,00 €
<b>RETENCIÓN A CUENTA DEL IRPF</b>	0,00 €
<b>GASTOS EMISIÓN RETENIDOS</b>	0,00 €
<b>OTROS</b>	0,00 €

<b>APLICACIÓN</b>	<b>44.760.007,07 €</b>
GASTOS ORDINARIOS	9.683,02 €
COMISION DE GESTION	21.235,13 €
PAGO SWAP	2.382.876,72 €
COBRO SWAP	-2.328.074,50 €
INTERESES BONOS SERIE A	0,00 €
INTERESES BONOS SERIE B1 (G)	665.574,32 €
INTERESES BONOS SERIE B2	211.965,69 €
INTERESES BONOS SERIE C	162.977,40 €
INTERESES BONOS SERIE D	727.750,26 €
FONDO DE RESERVA	18.000.000,00 €
AMORTIZACION BONOS SERIE A	0,00 €
AMORTIZACION BONOS SERIE B1 (G)	19.737.135,96 €
AMORTIZACION BONOS SERIE B2	4.935.202,68 €
AMORTIZACION BONOS SERIE C	0,00 €
AMORTIZACION BONOS SERIE D	0,00 €
INTERESES PTO.SUBORDINADO	101.758,50 €
AMORTIZACIÓN PRÉSTAMO SUBORDINADO	0,00 €
COMISION FIJA DE ADMON	6.000,00 €
COMISIÓN VARIABLE	125.921,89 €

**F.T.A.: FTPYME SANTANDER 1**

**MEJORA CREDITICIA Y PRÉSTAMO SUBORDINADO**

**15 de febrero de 2012**

<b>MEJORA DE CRÉDITO</b>		
<b>CONCEPTOS</b>	<b>INICIAL</b>	<b>15 de febrero de 2012</b>
EMISIÓN SUBORDINADA	43,65 %	49,28%
FONDO DE RESERVA	27.000.000,00 € (1,50 %)	18.000.000,00 € (5,76%)

<b>PRÉSTAMOS SUBORDINADOS</b>		
<b>CONCEPTOS</b>	<b>INICIAL</b>	<b>15 de febrero de 2012</b>
PRESTAMO SUBORDINADO		
Saldo vivo	28.189.600,00 €	18.001.149,17 €
Tipo de interés	2,880 %	1,807%

## F.T.A.: FTPYME SANTANDER 1

### INFORMACIÓN RELATIVA A LOS TRIGGERS

15 de febrero de 2012

TRIGGERS FONDO DE RESERVA	
1. SI 1.a) ES MAYOR QUE 1.b) NO SE AMORTIZA EL FONDO DE RESERVA:	
1.a) MOROSIDAD DE LAS DC'S SUPERIOR A 90 DÍAS	n/a
1.b) 1% SALDO VIVO DERECHOS DE CRÉDITO	n/a
2. SI 2.a) ES MAYOR QUE 2.b) NO SE AMORTIZA EL FONDO DE RESERVA:	
2.a) SALDO DE WRITE OFF	n/a
2.b) 0,5% SALDO VIVO DERECHOS DE CRÉDITO	n/a

EL FONDO DE RESERVA HA ALCANZADO EL MÍNIMO, PERMANECIENDO EN 18.000.000,00 EUROS,

TRIGGERS BONOS	
1. SI 1.a)+1.b) ES MAYOR QUE 1.c) O 1.d) SE ALTERA EL ORDEN DE PRELACIÓN DE PAGOS:	
1.a) MOROSIDAD ACTUAL DE LOS DC'S SUPERIOR A 90 DÍAS	2.858.704,04 €
1.b) MOROSIDAD ANTERIOR DE LOS DC'S SUPERIOR A 90 DÍAS	2.632.970,22 €
1.c) 13% SALDO INICIAL DERECHOS DE CRÉDITO	234.000.000,13 €
1.d) 8% SALDO INICIAL DERECHOS DE CRÉDITO	144.000.000,08 €

NO SE HAN ALCANZADO LOS NIVELES, CON LO CUAL EL ORDEN DE PRELACIÓN DE PAGOS NO VARÍA.



## F.T.A.: FTPYME SANTANDER 1

### DEFINICIONES

15 de febrero de 2012

**FECHA DE DETERMINACIÓN** Será la fecha en que la Sociedad Gestora, en nombre del Fondo, realizará los cálculos necesarios para distribuir los fondos disponibles existentes a dicha fecha, de acuerdo con el orden de prelación de pagos descrito en el Folleto Informativo. Todos los datos de los Activos Titulizados (Saldo Vivo DC's, tablas de morosidad, propiedades transitorias, datos estadísticos, etc.) están referidos a dicha fecha.

**WRITE OFF** Préstamos con cuotas pendientes con antigüedad igual o superior a 12 ó 18 meses (según Folleto Informativo).

**PÉRDIDAS DE LA CARTERA** Aquellos préstamos cuya deuda el Cedente considera que no va a recuperar (neto de recuperaciones).

**ADJUDICADOS** Bienes en el activo del Fondo como consecuencia de un proceso judicial o extrajudicial.

**CONTENCIOSO / JUDICIAL** Préstamos sobre los que el Cedente va a iniciar acciones judiciales. Esta cantidad está incluida en el cuadro de morosidad.

**FONDO DE TITULIZACIÓN DE ACTIVOS  
FTPYME SANTANDER 1**

**INFORME HISTÓRICO DE MOROSIDAD  
15 DE FEBRERO DE 2012**

Fecha	nov-10	feb-11	may-11	ago-11	nov-11	feb-12
15-30 días	0,870%	1,164%	5,474%	0,993%	1,293%	1,573%
30-60 días	1,403%	1,671%	2,486%	1,462%	1,510%	1,332%
60-90 días	0,624%	0,522%	0,784%	0,521%	0,841%	0,862%
90-180 días	0,168%	0,228%	0,293%	0,300%	0,315%	0,425%
> 180 días	0,374%	0,313%	0,356%	0,548%	0,466%	0,490%

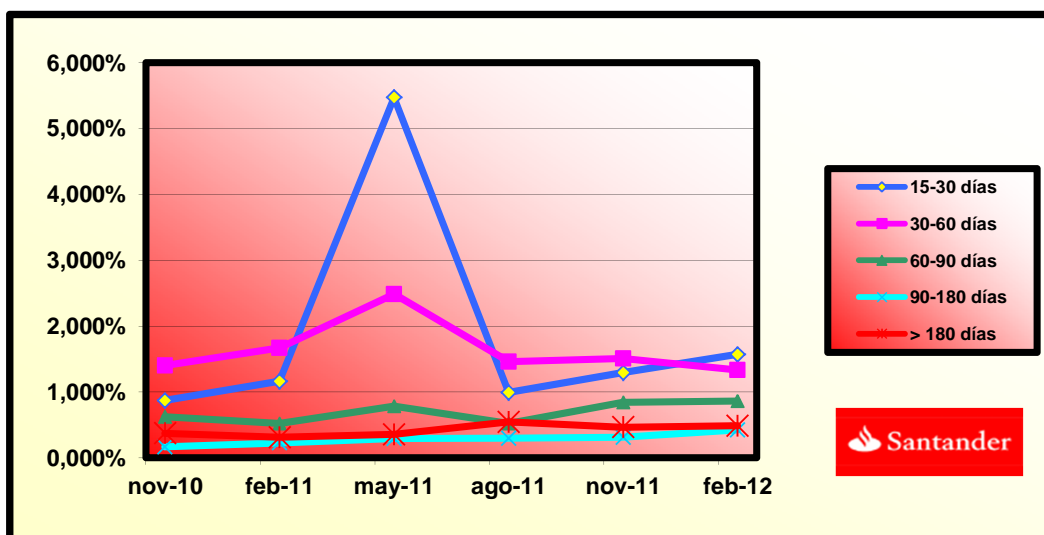

**FONDO DE TITULIZACIÓN DE ACTIVOS  
FTPYME SANTANDER 1**

**CONCENTRACIÓN POR DEUDOR**

<b>DEUDOR</b>	<b>SALDO VIVO</b>	<b>% SALDO VIVO</b>
DEUDOR 1	3.159.750,43	19,95%
DEUDOR 2	2.100.829,28	13,26%
DEUDOR 3	968.794,00	6,12%
DEUDOR 4	909.091,36	5,74%
DEUDOR 5	881.497,69	5,57%
DEUDOR 6	652.070,59	4,12%
DEUDOR 7	637.683,40	4,03%
DEUDOR 8	604.248,66	3,81%
DEUDOR 9	589.018,02	3,72%
DEUDOR 10	569.538,46	3,60%
DEUDOR 11	569.164,36	3,59%
DEUDOR 12	529.641,95	3,34%
DEUDOR 13	516.708,04	3,26%
DEUDOR 14	470.168,50	2,97%
DEUDOR 15	460.443,15	2,91%
DEUDOR 16	456.481,23	2,88%
DEUDOR 17	450.618,15	2,84%
DEUDOR 18	438.535,04	2,77%
DEUDOR 19	438.190,98	2,77%
DEUDOR 20	437.460,67	2,76%
<b>TOTALES</b>	<b>15.839.933,96</b>	<b>100,00%</b>

**FTPME SANTANDER 1**

FECHA	SALDO ANTES PAGO	SALDO REAL	VECTOR DE PREPAGO	PERMANENCIA FINAL DE MES	MORTALIDAD MENSUAL	CPR	MORTALIDAD MENSUAL	CPR	SALDO DESPUÉS DE PAGO
			0,77%					5,14%	

DATE	OUTSTANDING BEFORE PREPAYMENT	REAL OUTSTANDING	PREPAYMENT VECTOR	REMAINING AT THE END OF THE MONTH	AVERAGE SINGLE MONTHLY MORTALITY	CPR	MONTHLY SINGLE MONTHLY MORTALITY	CPR	OUTSTANDING AFTER PREPAYMENT
			0,77%					5,14%	
	1.800.000.000,00		100,00%	100,00%					1.800.000.000,00
01-12-05	1.775.973.378,49	1.755.050.505,57	99,23%	98,82%	1,18%	13,26%	1,18%	13,26%	1.762.257.452,69
01-01-06	1.752.616.597,64	1.703.393.401,62	98,46%	97,19%	1,41%	15,71%	1,65%	18,10%	1.725.650.052,68
01-02-06	1.729.193.639,24	1.657.276.734,29	97,70%	95,84%	1,41%	15,63%	1,39%	15,46%	1.689.438.327,28
01-03-06	1.705.704.315,79	1.611.919.173,10	96,95%	94,50%	1,40%	15,60%	1,40%	15,54%	1.653.618.665,90
01-04-06	1.682.148.439,25	1.567.889.685,77	96,20%	93,21%	1,40%	15,53%	1,37%	15,25%	1.618.187.488,54
01-05-06	1.658.525.821,07	1.531.153.434,60	95,45%	92,32%	1,32%	14,77%	0,95%	10,85%	1.583.141.245,58
01-06-06	1.634.836.272,14	1.490.701.316,27	94,72%	91,18%	1,31%	14,63%	1,23%	13,81%	1.548.476.417,50
01-07-06	1.613.440.481,27	1.452.369.752,25	93,99%	90,02%	1,31%	14,59%	1,28%	14,32%	1.516.408.410,24
01-08-06	1.591.984.069,00	1.414.621.427,48	93,26%	88,86%	1,30%	14,57%	1,29%	14,39%	1.484.686.833,23
01-09-06	1.570.466.863,56	1.384.957.272,81	92,54%	88,19%	1,25%	14,00%	0,76%	8,70%	1.453.308.525,87
01-10-06	1.548.888.692,71	1.357.451.632,71	91,83%	87,64%	1,19%	13,40%	0,62%	7,20%	1.422.270.354,34
01-11-06	1.527.249.383,70	1.324.209.739,23	91,12%	86,71%	1,18%	13,29%	1,07%	12,08%	1.391.569.211,42
01-12-06	1.505.548.763,32	1.294.383.417,00	90,41%	85,97%	1,16%	13,02%	0,84%	9,67%	1.361.202.016,22
01-01-07	1.485.074.451,61	1.260.226.549,96	89,71%	84,86%	1,17%	13,13%	1,30%	14,50%	1.332.321.046,47
01-02-07	1.464.542.129,35	1.228.799.333,99	89,02%	83,90%	1,16%	13,10%	1,13%	12,71%	1.303.753.343,67
01-03-07	1.443.951.632,18	1.200.406.040,68	88,33%	83,13%	1,15%	12,94%	0,92%	10,47%	1.275.496.045,34
01-04-07	1.423.302.795,26	1.173.235.057,18	87,65%	82,43%	1,13%	12,75%	0,85%	9,69%	1.247.546.313,28
01-05-07	1.402.595.453,31	1.143.646.414,67	86,97%	81,54%	1,13%	12,72%	1,08%	12,25%	1.219.901.333,35
01-06-07	1.381.829.440,55	1.119.221.615,46	86,30%	81,00%	1,10%	12,46%	0,66%	7,69%	1.192.558.315,34
01-07-07	1.362.550.175,29	1.092.697.980,15	85,64%	80,20%	1,10%	12,40%	0,99%	11,24%	1.166.838.074,68
01-08-07	1.343.216.285,44	1.067.547.855,44	84,97%	79,48%	1,09%	12,30%	0,90%	10,23%	1.141.397.563,38

01-09-07	1.323.827.616,23	1.046.838.550,37	84,32%	79,08%	1,06%	12,02%	0,50%	5,88%	1.116.234.222,77
01-10-07	1.304.384.012,46	1.029.448.653,51	83,67%	78,92%	1,02%	11,62%	0,20%	2,32%	1.091.345.515,94
01-11-07	1.284.885.318,49	1.005.308.776,51	83,02%	78,24%	1,02%	11,55%	0,86%	9,88%	1.066.728.927,48
01-12-07	1.265.331.378,21	983.294.304,71	82,38%	77,71%	1,00%	11,40%	0,68%	7,84%	1.042.381.963,37
01-01-08	1.247.264.304,57	954.006.662,80	81,74%	76,49%	1,03%	11,64%	1,57%	17,33%	1.019.562.862,46
01-02-08	1.229.146.040,90	929.811.442,26	81,11%	75,65%	1,03%	11,67%	1,10%	12,42%	996.992.532,60
01-03-08	1.210.976.442,14	909.577.916,51	80,49%	75,11%	1,02%	11,54%	0,71%	8,18%	974.668.696,23
01-04-08	1.192.755.362,85	889.159.446,60	79,86%	74,55%	1,01%	11,45%	0,75%	8,65%	952.589.095,16
01-05-08	1.174.482.657,18	868.842.949,19	79,25%	73,98%	1,00%	11,36%	0,76%	8,80%	930.751.490,34
01-06-08	1.156.158.178,83	839.224.789,88	78,64%	72,59%	1,03%	11,66%	1,88%	20,35%	909.153.661,79
01-07-08	1.139.554.646,71	826.693.983,73	78,03%	72,55%	1,00%	11,34%	0,06%	0,69%	889.176.747,77
01-08-08	1.122.904.071,25	810.307.055,60	77,43%	72,16%	0,98%	11,19%	0,53%	6,16%	869.417.748,47
01-09-08	1.106.206.319,16	794.422.999,24	76,83%	71,82%	0,97%	11,03%	0,48%	5,61%	849.874.668,37
01-10-08	1.089.461.256,76	777.651.051,85	76,23%	71,38%	0,96%	10,92%	0,61%	7,04%	830.545.528,93
01-11-08	1.072.668.750,03	755.741.150,65	75,65%	70,45%	0,97%	11,02%	1,30%	14,49%	811.428.368,41
01-12-08	1.055.828.664,53	740.633.372,42	75,06%	70,15%	0,95%	10,86%	0,44%	5,11%	792.521.241,72
01-01-09	1.040.081.591,95	725.333.155,11	74,48%	69,74%	0,94%	10,76%	0,58%	6,78%	774.671.854,35
01-02-09	1.024.289.902,68	709.785.895,12	73,91%	69,30%	0,94%	10,67%	0,63%	7,36%	757.017.925,32
01-03-09	1.008.453.470,28	690.637.926,11	73,34%	68,48%	0,94%	10,74%	1,17%	13,17%	739.557.662,14
01-04-09	992.572.167,99	676.120.838,81	72,77%	68,12%	0,93%	10,63%	0,54%	6,24%	722.289.287,58
01-05-09	976.645.868,68	662.271.253,11	72,21%	67,81%	0,92%	10,50%	0,45%	5,28%	705.211.039,49
01-06-09	960.674.444,85	649.208.306,28	71,65%	67,58%	0,91%	10,36%	0,34%	4,04%	688.321.170,74
01-07-09	946.297.096,31	632.864.898,22	71,10%	66,88%	0,91%	10,39%	1,04%	11,75%	672.783.452,48
01-08-09	931.879.011,95	617.280.858,85	70,55%	66,24%	0,91%	10,40%	0,95%	10,86%	657.415.938,01
01-09-09	917.420.076,35	602.749.373,39	70,00%	65,70%	0,91%	10,38%	0,82%	9,36%	642.217.066,23
01-10-09	902.920.173,77	592.865.220,38	69,46%	65,66%	0,89%	10,18%	0,06%	0,72%	627.185.289,36
01-11-09	888.379.188,13	571.635.435,71	68,93%	64,35%	0,91%	10,44%	2,00%	21,55%	612.319.072,72
01-12-09	873.797.003,03	559.697.860,35	68,39%	64,05%	0,90%	10,34%	0,45%	5,32%	597.616.894,72
01-01-10	860.273.158,53	544.959.356,31	67,86%	63,35%	0,91%	10,38%	1,10%	12,46%	583.823.527,69
01-02-10	846.710.996,48	534.065.383,65	67,34%	63,08%	0,90%	10,28%	0,43%	5,03%	570.181.765,84
01-03-10	833.110.408,30	521.830.612,84	66,82%	62,64%	0,90%	10,23%	0,70%	8,04%	556.690.216,89
01-04-10	819.471.285,12	509.504.262,99	66,30%	62,17%	0,89%	10,20%	0,74%	8,49%	543.347.500,43
01-05-10	805.793.517,76	499.209.347,82	65,79%	61,95%	0,88%	10,09%	0,36%	4,21%	530.152.247,78
01-06-10	792.076.996,72	487.952.304,24	65,28%	61,60%	0,88%	10,03%	0,56%	6,54%	517.103.101,92
01-07-10	779.388.074,65	476.576.179,33	64,78%	61,15%	0,87%	10,00%	0,74%	8,54%	504.889.574,43
01-08-10	766.663.200,63	466.709.177,06	64,28%	60,88%	0,87%	9,92%	0,44%	5,21%	492.810.745,49
01-09-10	753.902.272,81	456.562.510,85	63,78%	60,56%	0,86%	9,86%	0,52%	6,04%	480.865.376,53
01-10-10	741.105.189,02	447.709.115,69	63,29%	60,41%	0,85%	9,74%	0,25%	2,91%	469.052.239,49
01-11-10	728.271.846,83	438.987.914,76	62,80%	60,28%	0,84%	9,63%	0,22%	2,61%	457.370.116,80
01-12-10	715.402.143,50	428.329.279,95	62,32%	59,87%	0,84%	9,60%	0,67%	7,78%	445.817.801,24
01-01-11	703.432.170,10	416.679.753,61	61,84%	59,24%	0,84%	9,64%	1,06%	12,05%	434.972.999,09
01-02-11	691.428.281,77	407.640.971,43	61,36%	58,96%	0,84%	9,57%	0,47%	5,51%	424.248.306,17
01-03-11	679.390.382,42	398.908.631,98	60,88%	58,72%	0,83%	9,50%	0,41%	4,79%	413.642.616,30
01-04-11	667.318.375,69	389.981.655,84	60,41%	58,44%	0,82%	9,44%	0,47%	5,49%	403.154.832,74
01-05-11	655.212.164,94	382.171.082,83	59,95%	58,33%	0,81%	9,34%	0,19%	2,28%	392.783.868,08
01-06-11	643.071.653,27	373.191.523,91	59,48%	58,03%	0,81%	9,29%	0,51%	5,91%	382.528.644,19

01-07-11	632.341.238,36	365.407.951,70	59,03%	57,79%	0,80%	9,22%	0,42%	4,97%	373.240.708,18
01-08-11	621.580.420,61	358.193.996,36	58,57%	57,63%	0,80%	9,14%	0,28%	3,28%	364.055.611,66
01-09-11	610.789.113,88	351.287.962,72	58,12%	57,51%	0,79%	9,05%	0,20%	2,32%	354.972.407,61
01-10-11	599.967.231,78	343.820.160,11	57,67%	57,31%	0,78%	8,98%	0,36%	4,24%	345.990.157,06
01-11-11	589.114.687,68	336.992.234,75	57,22%	57,20%	0,77%	8,89%	0,18%	2,14%	337.107.929,05
01-12-11	578.231.394,70	328.987.144,57	56,78%	56,90%	0,77%	8,85%	0,54%	6,27%	328.324.800,55
01-01-12	568.449.443,99	320.559.390,12	56,34%	56,39%	0,77%	8,87%	0,88%	10,12%	320.277.752,18
01-02-12	558.639.777,74	312.319.921,22	55,91%	55,91%	0,77%	8,88%	0,86%	9,84%	312.319.921,22

FTPME SANTANDER 1  
08-02-12

FECHA	PRINCIPAL DISPONIBLE	SERIE B1 (G)	SERIE B2	SERIE C	SERIE D	PRINCIPAL SERIE B 1 (G)	VIDA MEDIA SERIE B 1 (G)	PRINCIPAL SERIE B2	VIDA MEDIA SERIE B2	PRINCIPAL SERIE C	VIDA MEDIA SERIE C	PRINCIPAL SERIE D	VIDA MEDIA SERIE D
							1,36		1,36		2,25		2,25

DATE	PRINCIPAL AVAILABLE	CLASS B1 (G)	CLASS B2	CLASS C	CLASS D	CLASS B1 (G) PRINCIPAL	AVERAGE LIFE CLASS B1 (G)	CLASS B2 PRINCIPAL	AVERAGE LIFE CLASS B2	CLASS C PRINCIPAL	AVERAGE LIFE CLASS C	CLASS D PRINCIPAL	AVERAGE LIFE CLASS D
							1,36		1,36		2,25		2,25
08-12-05	0	537.100.000	134.300.000	27.000.000	87.300.000	0,00	0	0,00	0	0,00	0	0,00	0
08-01-06	0	537.100.000	134.300.000	27.000.000	87.300.000	0,00	0	0,00	0	0,00	0	0,00	0
08-02-06	110.561.673	537.100.000	134.300.000	27.000.000	87.300.000	0,00	0	0,00	0	0,00	0	0,00	0
08-03-06	0	537.100.000	134.300.000	27.000.000	87.300.000	0,00	0	0,00	0	0,00	0	0,00	0
08-04-06	0	537.100.000	134.300.000	27.000.000	87.300.000	0,00	0	0,00	0	0,00	0	0,00	0
08-05-06	1106.297.082	537.100.000	134.300.000	27.000.000	87.300.000	0,00	0	0,00	0	0,00	0	0,00	0
08-06-06	0	537.100.000	134.300.000	27.000.000	87.300.000	0,00	0	0,00	0	0,00	0	0,00	0
08-07-06	0	537.100.000	134.300.000	27.000.000	87.300.000	0,00	0	0,00	0	0,00	0	0,00	0
08-08-06	198.454.412	537.100.000	134.300.000	27.000.000	87.300.000	0,00	0	0,00	0	0,00	0	0,00	0
08-09-06	0	537.100.000	134.300.000	27.000.000	87.300.000	0,00	0	0,00	0	0,00	0	0,00	0
08-10-06	0	537.100.000	134.300.000	27.000.000	87.300.000	0,00	0	0,00	0	0,00	0	0,00	0
08-11-06	193.117.622	537.100.000	134.300.000	27.000.000	87.300.000	0,00	0	0,00	0	0,00	0	0,00	0
08-12-06	0	537.100.000	134.300.000	27.000.000	87.300.000	0,00	0	0,00	0	0,00	0	0,00	0
08-01-07	0	537.100.000	134.300.000	27.000.000	87.300.000	0,00	0	0,00	0	0,00	0	0,00	0
08-02-07	187.815.868	537.100.000	134.300.000	27.000.000	87.300.000	0,00	0	0,00	0	0,00	0	0,00	0
08-03-07	0	537.100.000	134.300.000	27.000.000	87.300.000	0,00	0	0,00	0	0,00	0	0,00	0
08-04-07	0	537.100.000	134.300.000	27.000.000	87.300.000	0,00	0	0,00	0	0,00	0	0,00	0
08-05-07	183.852.010	537.100.000	134.300.000	27.000.000	87.300.000	0,00	0	0,00	0	0,00	0	0,00	0
08-06-07	0	537.100.000	134.300.000	27.000.000	87.300.000	0,00	0	0,00	0	0,00	0	0,00	0
08-07-07	0	537.100.000	134.300.000	27.000.000	87.300.000	0,00	0	0,00	0	0,00	0	0,00	0
08-08-07	178.503.770	537.100.000	134.300.000	27.000.000	87.300.000	0,00	0	0,00	0	0,00	0	0,00	0
08-09-07	0	537.100.000	134.300.000	27.000.000	87.300.000	0,00	0	0,00	0	0,00	0	0,00	0
08-10-07	0	537.100.000	134.300.000	27.000.000	87.300.000	0,00	0	0,00	0	0,00	0	0,00	0
08-11-07	174.668.636	537.100.000	134.300.000	27.000.000	87.300.000	0,00	0	0,00	0	0,00	0	0,00	0
08-12-07	0	537.100.000	134.300.000	27.000.000	87.300.000	0,00	0	0,00	0	0,00	0	0,00	0
08-01-08	0	537.100.000	134.300.000	27.000.000	87.300.000	0,00	0	0,00	0	0,00	0	0,00	0
08-02-08	169.736.395	537.100.000	134.300.000	27.000.000	87.300.000	0,00	0	0,00	0	0,00	0	0,00	0
08-03-08	0	537.100.000	134.300.000	27.000.000	87.300.000	0,00	0	0,00	0	0,00	0	0,00	0
08-04-08	0	537.100.000	134.300.000	27.000.000	87.300.000	0,00	0	0,00	0	0,00	0	0,00	0
08-05-08	166.241.042	537.100.000	134.300.000	27.000.000	87.300.000	0,00	0	0,00	0	0,00	0	0,00	0
08-06-08	0	537.100.000	134.300.000	27.000.000	87.300.000	0,00	0	0,00	0	0,00	0	0,00	0
08-07-08	0	537.100.000	134.300.000	27.000.000	87.300.000	0,00	0	0,00	0	0,00	0	0,00	0
08-08-08	161.333.742	537.100.000	134.300.000	27.000.000	87.300.000	0,00	0	0,00	0	0,00	0	0,00	0
08-09-08	0	537.100.000	134.300.000	27.000.000	87.300.000	0,00	0	0,00	0	0,00	0	0,00	0
08-10-08	0	537.100.000	134.300.000	27.000.000	87.300.000	0,00	0	0,00	0	0,00	0	0,00	0
08-11-08	157.989.380	537.100.000	134.300.000	27.000.000	87.300.000	0,00	0	0,00	0	0,00	0	0,00	0
08-12-08	0	537.100.000	134.300.000	27.000.000	87.300.000	0,00	0	0,00	0	0,00	0	0,00	0
08-01-09	0	537.100.000	134.300.000	27.000.000	87.300.000	0,00	0	0,00	0	0,00	0	0,00	0
08-02-09	154.410.443	537.100.000	134.300.000	27.000.000	87.300.000	22.945.659,75	-25.125.497,422	5.736.414,94	-6.281.374,356	0,00	0	0,00	0
08-03-09	0	514.154.340	128.563.585	27.000.000	87.300.000	0,00	0	0,00	0	0,00	0	0,00	0
08-04-09	0	514.154.340	128.563.585	27.000.000	87.300.000	0,00	0	0,00	0	0,00	0	0,00	0

