



## **F.T.A. SANTANDER EMPRESAS 5**

**MARIA JOSE HERENCIAS PALOMINO**

**ANALISTA**

**SANTANDER DE TITULIZACION, S.G.F.T, S.A.**

**CIUDAD GRUPO SANTANDER**

**28660 BOADILLA DEL MONTE**

**[marjherencias@gruposantander.com](mailto:marjherencias@gruposantander.com)**

**Tel: 912893300**



DENOMINACION DEL FONDO:

F.T.A. SANTANDER EMPRESAS 5

INFORMACIÓN

CORRESPONDIENTE AL:

TRIMESTRE/SEMESTRE:

20/07/2010 - 20/10/2010

AÑO:

2010

Personas que asumen la responsabilidad de esta información y cargos que ocupan:	Firma:
IGNACIO ORTEGA GAVARA - DIRECTOR GENERAL	

### I. DATOS GENERALES SOBRE EL FONDO

Fecha de Constitución del Fondo	26 marzo 2008	Agencia de pago de Bonos	BANCO SANTANDER	
Fecha de Desembolso BT's	28 marzo 2008	Negociación Mercado	AIAF	
Fecha Final Amortización	20 octubre 2042	Agencias de calificación	MOODY'S ESPAÑA	
Sociedad Gestora	SANTANDER DE TITULIZACION, S.G.F.T, S.A.	Calificación	Inicial	Actual
Originador Derechos Crédito	BANCO SANTANDER	BONOS SERIE A	Aaa	Aaa
		BONOS SERIE B	Aa3	Aa3
		BONOS SERIE C	A3	A3
		BONOS SERIE D	Baa3	Baa3
		BONOS SERIE E	Ba2	Ba2
		BONOS SERIE F	C	C

## II. VALORES EMITIDOS POR EL FONDO: BONOS DE TITULIZACION

SERIES PRELACIÓN CÓDIGO ISIN	Nº BONOS	NOMINAL EN CIRCULACIÓN			
			Inicial	Actual	%Act/In
BONOS SERIE A ES0338122007	15.680	Nominal Unitario	100.000,00	25.882,03	
		Nominal Total	1.568.000.000,00	405.830.230,40	25,88 %
BONOS SERIE B ES0338122015	1.400	Nominal Unitario	100.000,00	100.000,00	
		Nominal Total	140.000.000,00	140.000.000,00	100,00 %
BONOS SERIE C ES0338122023	1.000	Nominal Unitario	100.000,00	100.000,00	
		Nominal Total	100.000.000,00	100.000.000,00	100,00 %
BONOS SERIE D ES0338122031	1.120	Nominal Unitario	100.000,00	100.000,00	
		Nominal Total	112.000.000,00	112.000.000,00	100,00 %
BONOS SERIE E ES0338122049	800	Nominal Unitario	100.000,00	100.000,00	
		Nominal Total	80.000.000,00	80.000.000,00	100,00 %
BONOS SERIE F ES0338122056	1.000	Nominal Unitario	100.000,00	100.000,00	
		Nominal Total	100.000.000,00	100.000.000,00	100,00 %

AMORTIZACION E INTERESES BONOS					
Actual			Próximo		
Fecha Amortización Periodo Actual 20 octubre 2010			Fecha Próximo Cupón 20 enero 2011		
	Amortización de los Bonos	Intereses Brutos Bonos	Tipo de Interés	Importe Bruto Próximo Cupón	Importe Neto Próximo Cupón
BONOS SERIE A	5.196,73 €	108,10 €	1,5000 %	99,21 €	80,36 €
BONOS SERIE B	0,00 €	360,59 €	1,5500 %	396,11 €	320,85 €
BONOS SERIE C	0,00 €	373,37 €	1,6000 %	408,89 €	331,20 €
BONOS SERIE D	0,00 €	552,26 €	2,3000 %	587,78 €	476,10 €
BONOS SERIE E	0,00 €	1.114,48 €	4,5000 %	1.150,00 €	931,50 €
BONOS SERIE F	0,00 €	0,00 €	1,6500 %	421,67 €	341,55 €
Amortización devengada no pagada	0,00 €				
Amortización Calendario	NO				



### III. ACTIVOS ADQUIRIDOS POR EL FONDO: DERECHOS DE CRÉDITO

DERECHOS DE CRÉDITO	A LA EMISIÓN	SITUACIÓN ACTUAL
Número de Derechos de Crédito	4.182	2.176
Saldo Pendiente de Amortizar Derechos	2.000.001.211,34	837.830.241,22
Importes Unitarios Derechos Vivos	478.240,36	385.032,27
Tipos de Interés	5,22 %	2,18 %

TASAS DE AMORTIZACIÓN ANTICIPADA	SITUACIÓN ACTUAL
Tasa mensual actual anualizada:	36,26 %
Tasa últimos 12 meses anualizada:	-8,59 %
Tasa anualizada desde Constitución del Fondo	3,88 %

MOROSIDAD ACTUAL	Hasta 1 mes	De 1 a 6 meses	Mayor de 6 meses
Deuda Vencida(Principal+Intereses)	1.638.075,20	4.619.364,75	351.831,87
Deuda Pendiente de vencimiento	0,00	0,00	831.313.399,99
Deuda Total	1.638.075,20	4.619.364,75	831.665.231,86

## F.T.A. SANTANDER EMPRESAS 5

### INFORME TRIMESTRAL BONOS DE TITULIZACIÓN

20 octubre 2010

BONOS TITULIZACIÓN DE ACTIVOS. PRINCIPAL	
Saldo anterior	1.019.314.956,80 €
Amortizaciones	81.484.726,40 €
Saldo actual	937.830.230,40 €
% sobre saldo inicial	44,66 %
Amortización devengada no pagada	0,00 €

DATOS	
Fecha de determinación	13/10/2010
Fecha de Pago de Cupón Actual	20/10/2010
Fecha de Pago de Cupón Anterior	20/07/2010
Número de días	92
Tipo de referencia (%)	1,000 %
Próxima Fecha de Pago	20/01/2011

BONOS DE TITULIZACIÓN DE ACTIVOS. INTERESES	
Intereses pagados Serie A	1.695.008,00 €
Intereses pagados Serie B	504.826,00 €
Intereses pagados Serie C	373.370,00 €
Intereses pagados Serie D	618.531,20 €
Intereses pagados Serie E	891.584,00 €
Intereses pagados Serie F	0,00 €
Intereses devengados no pagados	2.334.410,00 €

VIDA RESIDUAL (AÑOS)		
	INICIAL	20-oct-2010
BONOS SERIE A	1.78	0.71
BONOS SERIE B	4.37	1.93
BONOS SERIE C	4.86	2.38
BONOS SERIE D	5.57	4.22
BONOS SERIE E	5.57	10.58
BONOS SERIE F	4.41	26.77

## F.T.A. SANTANDER EMPRESAS 5

### INFORME TRIMESTRAL DERECHOS DE CREDITO

20 octubre 2010

DERECHOS DE CRÉDITO. PRINCIPAL	
Saldo anterior	919.315.017,16 €
Amortizaciones	81.484.775,94 €
Saldo actual	837.830.241,22 €
Número de derechos de crédito	2.176

DERECHOS DE CRÉDITO. INTERESES	
Intereses cobrados en el trimestre	5.123.113,25 €
Intereses devengados en el trimestre	3.885.797,72 €

DERECHOS DE CRÉDITO EN MOROSIDAD					
	HASTA 30 DÍAS	30 A 60 DÍAS	60 A 90 DÍAS	90 A 180 DÍAS	MAS 180 DIAS
Principal	1.625.378,48 €	145.293,85 €	516.100,25 €	3.899.851,29 €	330.217,36 €
Intereses	12.696,72 €	14.130,91 €	13.209,34 €	30.779,11 €	21.614,51 €
Saldo de los derechos de crédito	6.959.835,11 €	3.805.425,74 €	2.992.881,94 €	7.046.088,39 €	9.340.399,23 €
Número de derechos de crédito	160	42	34	29	254
% sobre saldo de los derechos de crédito	0,83 %	0,45 %	0,36 %	0,84 %	1,11 %

\* Se excluyen en este informe los vencidos y no pagados con antigüedad entre 1 y 15 días por considerarse morosidad técnica, con un gran porcentaje de recobro.

PRÉSTAMOS EN WRITE OFF	
Write Off acumulado Fecha Pago anterior	18.085.660,67 €
Write Off trimestre	-1.172.768,62 €
Write Off acumulados actuales	16.912.892,05 €

## F.T.A. SANTANDER EMPRESAS 5

### INFORME TRIMESTRAL DERECHOS DE CREDITO

20 octubre 2010

CONTENCIOSOS / JUDICIALES	
Saldo anterior	6.961.614,03 €
Diferencia	1.142.432,71 €
Saldo actual	8.104.046,74 €
Número derechos de crédito contenciosos	247

ADJUDICADOS	
Saldo anterior	6.736.440,19 €
Diferencia	260.539,99 €
Saldo actual	6.996.980,18 €
Número derechos de crédito adjudicados	8

PERDIDA DE LA CARTERA	
Saldo anterior	3.695.626,23 €
Diferencia	3.045.765,49 €
Saldo actual	6.741.391,72 €

## F.T.A. SANTANDER EMPRESAS 5

### ESTADO DE ORIGEN Y APLICACIÓN DE FONDOS Y CUENTA DE TESORERÍA

20 octubre 2010

ORIGEN	86.698.559,37 €
<b>PRINCIPAL COBRADO</b>	
Amortización derechos de crédito	80.914.525,04 €
<b>INTERESES COBRADOS</b>	
Intereses de derechos de crédito	5.123.113,25 €
Intereses de reinversión	254.452,38 €
<b>CONTENCIOSOS / JUDICIALES</b>	405.378,24 €
<b>INGRESOS/GASTOS DE ADJUDICADOS</b>	2.291,38 €
<b>FONDO DE RESERVA</b>	0,00 €
<b>OTROS</b>	-1.200,92 €

ESTADO CUENTA DE TESORERÍA	84.129.429,79 €
<b>FONDO DE RESERVA</b>	
Saldo anterior	82.897.238,36 €
Utilizado en el período	1.232.191,43 €
Saldo actual	84.129.429,79 €
<b>RETENCION A CUENTA DEL IRPF</b>	0,00 €
<b>GASTOS EMISION RETENIDOS</b>	0,00 €
<b>OTROS</b>	0,00 €

APLICACIÓN	86.698.559,37 €
GASTOS ORDINARIOS	6.155,22 €
COMISION DE GESTION	48.815,41 €
PAGO SWAP	5.101.703,32 €
COBRO SWAP	-5.258.351,60 €
INTERESES BONOS SERIE A	1.695.008,00 €
INTERESES BONOS SERIE B	504.826,00 €
INTERESES BONOS SERIE C	373.370,00 €
INTERESES BONOS SERIE D	618.531,20 €
INTERESES BONOS SERIE E	891.584,00 €
AMORTIZACION BONOS SERIE A	81.484.726,40 €
AMORTIZACION BONOS SERIE B	0,00 €
AMORTIZACION BONOS SERIE C	0,00 €
AMORTIZACION BONOS SERIE D	0,00 €
AMORTIZACION BONOS SERIE E	0,00 €
DISPOSICIÓN FONDO DE RESERVA	1.232.191,42 €
INTERESES POSTERGADOS SERIE B,C, D Y E	0,00 €
INTERESES BONOS SERIE F	0,00 €
AMORTIZACION BONOS SERIE F	0,00 €
RESOLUCION CONTRATO SWAP	0,00 €
INTS PTMO SUBORDINADO	0,00 €
AMORTIZ PTMO SUBORDINADO	0,00 €
COMISION ADMINISTRACION	0,00 €
VARIABLE FEE/EXT. INT. CLASS F	0,00 €



**F.T.A. SANTANDER EMPRESAS 5**

**MEJORA CREDITICIA Y PRÉSTAMO SUBORDINADO**

**20 octubre 2010**

<b>MEJORA DE CRÉDITO</b>		
<b>CONCEPTOS</b>	<b>INICIAL</b>	<b>20-oct-2010</b>
EMISIÓN SUBORDINADA	21,60 %	51,56 %
FONDO DE RESERVA	100.000.000,00 € (4,76 %)	84.129.429,79 € ( 10,04%)

<b>PRÉSTAMOS SUBORDINADOS</b>		
<b>CONCEPTOS</b>	<b>INICIAL</b>	<b>20-oct-2010</b>
PTMO SUBORDINADP		
Saldo vivo	520.000,00 €	344.241,00 €
Tipo de interés	5,219 %	1,500 %

## F.T.A. SANTANDER EMPRESAS 5

### DEFINICIONES

20 octubre 2010

**FECHA DE DETERMINACIÓN** Será la fecha en que la Sociedad Gestora, en nombre del Fondo, realizará los cálculos necesarios para distribuir los fondos disponibles existentes a dicha fecha, de acuerdo con el orden de prelación de pagos descrito en el Folleto Informativo. Todos los datos de los Activos Titulizados (Saldo Vivo DC's, tablas de morosidad, propiedades transitorias, datos estadísticos, etc.) están referidos a dicha fecha.

**WRITE OFF** Préstamos con cuotas pendientes con antigüedad igual o superior a 12 ó 18 meses (según Folleto Informativo).

**PÉRDIDAS DE LA CARTERA** Aquellos préstamos cuya deuda el Cedente considera que no va a recuperar (neto de recuperaciones).

**SALDO VIVO ACUMULADO DE PRÉSTAMOS FALLIDOS** Saldo vivo acumulado de los Derechos de Crédito derivados de Préstamos Fallidos, sin tener en cuenta los importes recobrados.

**ADJUDICADOS** Bienes en el activo del Fondo como consecuencia de un proceso judicial o extrajudicial.

**CONTENCIOSO / JUDICIAL** Préstamos sobre los que el Cedente va a iniciar acciones judiciales. Esta cantidad está incluida en el cuadro de morosidad.

**FONDO DE TITULIZACIÓN DE ACTIVOS  
SANTANDER EMPRESAS 5**

**INFORME HISTORICO DE MOROSIDAD**

<b>DÍAS EN MORA</b>	<b>oct-09</b>	<b>ene-10</b>	<b>abr-10</b>	<b>jul-10</b>	<b>oct-10</b>
<b>0 a 30 días</b>	0,512%	0,622%	0,396%	2,714%	0,831%
<b>30 a 60 días</b>	0,537%	0,306%	0,966%	0,739%	0,454%
<b>60 a 90 días</b>	0,679%	0,228%	0,380%	0,284%	0,357%
<b>90 a 180 días</b>	0,252%	0,136%	0,061%	0,311%	0,841%
<b>&gt; 180 días</b>	1,162%	1,237%	0,869%	0,760%	1,115%

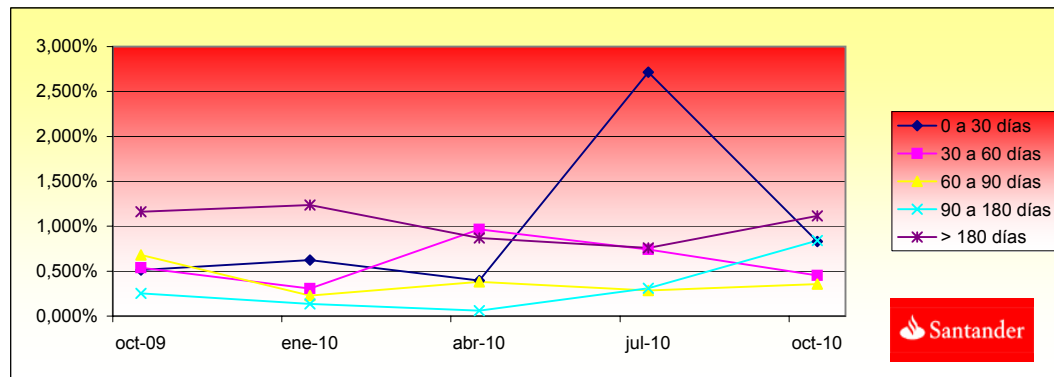

**FONDO DE TITULIZACIÓN DE ACTIVOS  
SANTANDER EMPRESAS 5**

**INFORME RELATIVO A LOS TRIGGERS DEL FONDO**

**TRIGGERS FONDO DE RESERVA**

<b>1. SI 1.a) ES MAYOR QUE 1.b) NO SE AMORTIZA EL FONDO DE RESERVA:</b>	
1.a) MOROSIDAD DE LAS DC'S SUPERIOR A 90 DÍAS	16.386.487,62 €
1.b) 1% SALDO VIVO DERECHOS DE CRÉDITO	8.378.302,41 €
<b>2. SI 2.a) ES MAYOR QUE 2.b) NO SE AMORTIZA EL FONDO DE RESERVA:</b>	
2.a) SALDO VIVO ACUMULADO DE PRESTAMOS FALLIDOS	23.654.283,77 €
2.b) 1% SALDO INICIAL DERECHOS DE CRÉDITO	20.000.012,11 €

**EL FONDO DE RESERVA PERMANERÍA FIJO DURANTE LOS 3 PRIMEROS AÑOS, PERO SE ENCUENTRA POR DEBAJO DE SU NIVEL REQUERIDO**

**TRIGGERS DIFERIMIENTO DE INTERESES CLASES B, C, D, E**

DIFERIMIENTO DE INTS CLASE B (9º LUGAR) SI SALDO VIVO ACUMULADO DE PTOS. FALLIDOS > 17% SALDO INICIAL DE ACTIVOS	NO
DIFERIMIENTO DE INTS CLASE C (10º LUGAR) SI SALDO VIVO ACUMULADO DE PTOS. FALLIDOS > 13% SALDO INICIAL DE ACTIVOS	NO
DIFERIMIENTO DE INTS CLASE D (11º LUGAR) SI SALDO VIVO ACUMULADO DE PTOS. FALLIDOS > 8% SALDO INICIAL DE ACTIVOS	NO
DIFERIMIENTO DE INTS CLASE E (12º LUGAR) SI SALDO VIVO ACUMULADO DE PTOS. FALLIDOS > 5% SALDO INICIAL DE ACTIVC	NO

**FONDO DE TITULIZACIÓN DE ACTIVOS  
SANTANDER EMPRESAS 5**

**CARACTERÍSTICAS DEL COLATERAL**

<b>CONCENTRACION POR SECTOR</b>		
<b>SECTOR</b>	<b>SALDO VIVO</b>	<b>%</b>
AGRICULTURA, GANADERIA, CAZA Y SERVICIOS RELACIONADOS	352.967,24	0,04%
SILVICULTURA Y EXPLOTACION FORESTAL	28.474.009,02	2,95%
PESCA Y ACUICULTURA	356.296,73	0,04%
OTRAS INDUSTRIAS EXTRACTIVAS	908.634,92	0,09%
ACTIVIDADES DE APOYO A LAS INDUSTRIAS EXTRACTIVAS	1.089.315,28	0,11%
INDUSTRIA DE LA ALIMENTACION	993.416,01	0,10%
FABRICACION DE BEBIDAS	17.536.449,58	1,82%
INDUSTRIA TEXTIL	5.622.668,52	0,58%
CONFECCION DE PRENDAS DE VESTIR	783.303,95	0,08%
INDUSTRIA DE CALZADO	2.575.432,86	0,27%
INDUSTRIA DE LA MADERA Y DEL CORCHO, EXCEPTO MUEBLES; CESTERI	2.080.692,37	0,22%
INDUSTRIA DEL PAPEL	3.987.204,34	0,41%
EDICION, ARTES GRAFICAS Y REPRODUCCION DE SOPORTES GRABADOS	3.892.662,69	0,40%
INDUSTRIA QUIMICA	2.347.615,51	0,24%
FABRICACION DE PRODUCTOS FARMACEUTICOS	3.500.959,99	0,36%
FABRICACION DE PRODUCTOS DEL CAUCHO	250.000,00	0,03%
FABRICACION DE OTROS PRODUCTOS MINERALES NO METALICOS	4.720.978,35	0,49%
METALURGIA; FABRICACION DE PRODUCTOS DEL HIERRO	10.669.085,80	1,10%
FABRICACION DE PRODUCTOS METALICOS	9.874.931,91	1,02%
FABRICACION DE PRODUCTOS INFORMATICOS	8.777.728,41	0,91%
FABRICACION DE MATERIAL Y EQUIPO ELECTRICO	205.265,92	0,02%
FABRICACION DE MAQUINARIA Y EQUIPO N.C.O.P.	1.027.863,58	0,11%
FABRICACION DE VEHICULOS DE MOTOR	1.729.146,25	0,18%
FABRICACION DE OTRO MATERIAL DE TRANSPORTE	1.995.605,68	0,21%
FABRICACION DE MUEBLES	470.749,26	0,05%
OTRAS INDUSTRIAS MANUFACTURERAS	3.663.569,29	0,38%

REPARACION E INSTALACION DE MAQUINARIA	1.871.925,64	0,19%
SUMINISTRO DE ENERGIA ELECTRICA, GAS, VAPOR Y AIRE ACONDICIONADO	365.362,85	0,04%
CAPTACION, DEPURACION Y DISTRIBUCION DE AGUA	6.741.918,62	0,70%
RECOGIDA, TRATAMIENTO Y ELIMINACION DE RESIDUOS	49.675,49	0,01%
ACTIVIDADES DE DESCONTAMINACION Y OTROS SERVICIOS DE GESTION	197.984,22	0,02%
CONSTRUCCION DE EDIFICIOS	231.609.115,07	23,98%
INGENIERIA CIVIL	6.360.685,71	0,66%
ACTIVIDADES DE CONSTRUCCION ESPECIALIZADA	10.156.233,02	1,05%
VENTA Y REPARACION DE VEHICULOS A MOTOR Y MOTOCICLETAS	7.485.901,03	0,77%
COMERCIO AL POR MAYOR E INTERMEDIARIOS DEL COMERCIO	86.339.090,04	8,94%
COMERCIO AL POR MENOR, EXCEPTO DE VEHICULOS A MOTOR Y MOTOCICLETAS	16.953.110,28	1,75%
TRANSPORTE TERRESTRE Y TUBERIA	8.575.539,13	0,89%
TRANSPORTE MARITIMO Y POR VIAS NAVEGABLES INTERIORES	88.183,23	0,01%
ALMACENAMIENTO Y ACTIVIDADES ANEXAS AL TRANSPORTE	14.219.202,94	1,47%
ACTIVIDADES POSTALES Y DE CORREOS	208.718,26	0,02%
SERVICIOS DE ALOJAMIENTO	7.371.178,56	0,76%
SERVICIOS DE COMIDAS Y BEBIDAS	7.991.230,37	0,83%
EDICION	502.479,44	0,05%
ACTIVIDADES CINEMATOGRAFICAS	1.448.780,30	0,15%
TELECOMUNICACIONES	308.900,75	0,03%
PROGRAMACION, CONSULTORIA Y OTRAS ACTIVIDADES RELACIONADAS	2.798.113,20	0,29%
SERVICIOS DE INFORMACION	30.406,37	0,00%
SERVICIOS FINANCIEROS, EXCEPTO SEGUROS Y FONDOS DE PENSIONES	25.187.980,29	2,61%
ACTIVIDADES AUXILIARES A LOS SERVICIOS FINANCIEROS Y A LOS SER	1.197.917,59	0,12%
ACTIVIDADES INMOBILIARIAS	147.866.990,00	15,31%
ACTIVIDADES JURIDICAS Y DE CONTABILIDAD	10.418.724,27	1,08%
ACTIVIDADES DE LAS SEDES CENTRALES; ACTIVIDADES DE CONSULTORIA	3.335.321,11	0,35%
SERVICIOS TECNICOS DE ARQUITECTURA E INGENIERIA	2.251.670,38	0,23%
PUBLICIDAD Y ESTUDIOS DE MERCADO	2.643.473,95	0,27%
OTRAS ACTIVIDADES PROFESIONALES, CIENTIFICAS Y TECNICAS	62.699.417,47	6,49%
ACTIVIDADES VETERINARIAS	125.821,52	0,01%
ACTIVIDADES DE ALQUILER	2.357.686,94	0,24%
ACTIVIDADES RELACIONADAS CON EL EMPLEO	470.977,40	0,05%
ACTIVIDADES DE AGENCIAS DE VIAJES, OPERADORES TURISTICOS, SER	1.149.137,50	0,12%
ACTIVIDADES DE SEGURIDAD E INVESTIGACION	84.218,61	0,01%
SERVICIOS A EDIFICIOS Y ACTIVIDADES DE JARDINERIA	2.200.792,16	0,23%
ACTIVIDADES ADMINISTRATIVAS Y OTRAS ACTIVIDADES AUXILIARES A	1.285.406,86	0,13%
EDUCACION	617.385,45	0,06%
ACTIVIDADES SANITARIAS	5.155.428,98	0,53%
ASISTENCIA EN ESTABLECIMIENTOS RESIDENCIALES	259.105,75	0,03%
ACTIVIDADES DE SERVICIOS SOCIALES SIN ALOJAMIENTO	3.586.288,42	0,37%
ACTIVIDADES DE CREACION, ARTISTICAS Y ESPECTACULOS	459.712,63	0,05%
ACTIVIDADES DE BIBLIOTECAS, ARCHIVOS, MUSEOS Y OTRAS ACTIVIDA	333.485,33	0,03%
ACTIVIDADES DEPORTIVAS, RECREATIVAS Y DE ENTRETENIMIENTO	3.103.545,44	0,32%
ACTIVIDADES ASOCIATIVAS	14.812.831,36	1,53%
REPARACION DE ORDENADORES, EFECTOS PERSONALES Y ARTICULOS DE	127.140,49	0,01%
OTROS SERVICIOS PERSONALES	4.496.878,64	0,47%
EMPLEADOS DOMESTICOS	6.719,88	0,00%

**FONDO DE TITULIZACIÓN DE ACTIVOS  
SANTANDER EMPRESAS 5**

**CARACTERÍSTICAS DEL COLATERAL**

DISTRIBUCION POR DEUDOR		
DEUDOR	SALDO VIVO	% SALDO VIVO
1	56.000.000,00	6,68%
2	45.486.666,98	5,43%
3	26.000.000,00	3,10%
4	24.000.000,00	2,86%
5	22.000.000,00	2,63%
6	20.800.000,00	2,48%
7	19.365.000,00	2,31%
8	18.250.262,14	2,18%
9	17.240.112,61	2,06%
10	13.000.000,00	1,55%
11	12.194.444,82	1,46%
12	11.200.000,00	1,34%
13	10.375.000,00	1,24%
14	9.695.215,71	1,16%
15	8.283.703,00	0,99%
16	8.240.733,46	0,98%
17	7.409.839,81	0,88%
18	6.750.000,00	0,81%
19	6.100.000,00	0,73%
20	5.000.000,00	0,60%

FTA SANTANDER EMPRESAS 5

Date	Outstanding	Real outstanding	0,33% Vector de Prepago taccp	Remaining at the end of the month	Average Single Monthly Mortality	CPR	Monthly Single Monthly Mortality	CPR
28/03/2008	2.000.000.000,00		100,00%	100,00%				-8,59%
abr-08	1.967.557.645,77	1.929.043.446,03	99,67%	98,04%	1,96%	21,12%	1,96%	21,12%
may-08	1.925.687.696,33	1.884.823.704,14	99,34%	97,88%	1,07%	12,08%	0,17%	2,00%
jun-08	1.891.569.386,81	1.837.181.738,43	99,02%	97,12%	0,97%	11,01%	0,77%	8,85%
jul-08	1.817.950.453,04	1.798.092.088,87	98,69%	98,91%	0,27%	3,24%	-1,84%	-24,39%
ago-08	1.792.150.037,05	1.698.551.274,27	98,37%	94,78%	1,07%	12,08%	4,18%	40,06%
sep-08	1.763.297.796,40	1.682.512.813,99	98,04%	95,42%	0,78%	8,95%	-0,68%	-8,43%
oct-08	1.715.496.131,44	1.640.718.999,60	97,72%	95,64%	0,63%	7,36%	-0,23%	-2,84%
nov-08	1.688.804.052,70	1.582.831.671,83	97,40%	93,73%	0,81%	9,26%	2,00%	21,56%
dic-08	1.667.130.030,43	1.537.269.475,08	97,08%	92,21%	0,90%	10,25%	1,62%	17,76%
ene-09	1.641.340.527,26	1.528.836.731,50	96,76%	93,15%	0,71%	8,17%	-1,01%	-12,87%
feb-09	1.612.759.228,85	1.486.195.405,70	96,44%	92,15%	0,74%	8,53%	1,07%	12,07%
mar-09	1.597.623.505,71	1.423.532.530,67	96,12%	89,10%	0,96%	10,90%	3,31%	33,22%
abr-09	1.562.132.324,77	1.423.216.945,15	95,81%	91,11%	0,71%	8,24%	-2,25%	-30,59%
may-09	1.535.691.436,68	1.370.861.886,77	95,49%	89,27%	0,81%	9,27%	2,02%	21,72%
jun-09	1.512.808.668,19	1.343.264.928,90	95,18%	88,79%	0,79%	9,07%	0,53%	6,19%
jul-09	1.444.217.329,21	1.329.120.370,53	94,86%	92,03%	0,52%	6,04%	-3,65%	-53,69%
ago-09	1.423.478.031,67	1.291.201.330,11	94,55%	90,71%	0,57%	6,65%	1,44%	15,95%
sep-09	1.407.701.114,27	1.270.831.100,02	94,24%	90,28%	0,57%	6,59%	0,47%	5,55%
oct-09	1.349.373.296,93	1.175.859.621,55	93,93%	87,14%	0,72%	8,33%	3,47%	34,57%
nov-09	1.319.927.934,19	1.145.186.927,87	93,62%	86,76%	0,71%	8,17%	0,44%	5,11%
dic-09	1.247.456.387,04	1.098.928.909,32	93,31%	88,09%	0,60%	6,99%	-1,54%	-20,07%
ene-10	1.215.999.563,73	1.054.163.279,70	93,01%	86,69%	0,65%	7,49%	1,59%	17,52%
feb-10	1.200.455.477,66	1.027.879.959,55	92,70%	85,62%	0,67%	7,78%	1,23%	13,81%
mar-10	1.188.363.757,38	1.013.166.477,40	92,40%	85,26%	0,66%	7,67%	0,43%	5,02%
abr-10	1.132.328.925,28	980.285.311,33	92,09%	86,57%	0,58%	6,69%	-1,54%	-20,17%
may-10	1.103.400.766,65	954.313.027,24	91,79%	86,49%	0,56%	6,48%	0,10%	1,16%
jun-10	1.081.469.976,40	932.941.466,82	91,49%	86,27%	0,55%	6,36%	0,26%	3,04%
jul-10	1.021.142.337,31	919.315.017,16	91,19%	90,03%	0,37%	4,40%	-4,36%	-66,90%
ago-10	1.008.391.186,35	894.450.738,95	90,89%	88,70%	0,41%	4,84%	1,47%	16,33%
sep-10	949.532.491,27	890.111.793,99	90,59%	93,74%	0,22%	2,55%	-5,68%	-94,13%
oct-10	927.935.460,59	837.830.241,22	90,29%	90,29%	0,33%	3,88%	3,68%	36,26%



