



## **F.T. SANTANDER CONSUMO 2**

**SANTANDER DE TITULIZACION, S.G.F.T, S.A.**

**JUAN IGNACIO LUCA DE TENA, 11-13**

**28027 MADRID**

**[santanderdetitulizacion@gruposantander.com](mailto:santanderdetitulizacion@gruposantander.com)**



DENOMINACION DEL FONDO:

FONDO DE TITULIZACIÓN SANTANDER CONSUMO 2

INFORMACION

CORRESPONDIENTE AL:

TRIMESTRE/SEMESTRE

18 10 2018 - 18 01 2019

AÑO:

2019

Personas que asumen la responsabilidad de esta información y cargos que ocupan:	Firma:
Iñaki Reyero Arregui - Director General	

**I. DATOS GENERALES SOBRE EL FONDO**

Fecha de Constitución del Fondo	5 de diciembre de 2016	Agencia de Pago de Bonos	SANTANDER	
Fecha de Desembolso BT'S	9 de diciembre de 2016	Negociación Mercado	AIAF	
Fecha Final Amortización Bonos	18 de abril de 2031	Agencia de Calificación	Moody's / DBRS	
Sociedad Gestora	Santander de Titulización	Calificación	Inicial	Actual
Originador Derechos Crédito	Banco Santander	Serie A	Aa2 (sf) / AA (sf)	Aa1 (sf) / AA (sf)
		Serie B	A3 (sf) / A (sf)	A1 (sf) / A (sf)
		Serie C	Baa3 (sf) / BBB (sf)	Baa3 (sf) / BBB (sf)
		Serie D	Ba2 (sf) / BB (sf)	Ba2 (sf) / BB (sf)
		Serie E	Ba3 (sf) / B (sf)	Ba3 (sf) / B (sf)
		Serie F	B3 (sf) / CCC (h) (sf)	Ba3 (sf) / BB (sf)

**II. VALORES EMITIDOS POR EL FONDO: BONOS DE TITULIZACION**

SERIES PRELACIÓN CÓDIGO ISIN	Nº BONOS	NOMINAL EN CIRCULACION			
			INICIAL	ACTUAL	%Act/In
Serie A ES0305193007	8.650	Nominal Unitario	100.000,00	100.000,00	100,00%
		Nominal Total	865.000.000,00	865.000.000,00	
Serie B ES0305193015	500	Nominal Unitario	100.000,00	100.000,00	100,00%
		Nominal Total	50.000.000,00	50.000.000,00	
Serie C ES0305193023	500	Nominal Unitario	100.000,00	100.000,00	100,00%
		Nominal Total	50.000.000,00	50.000.000,00	
Serie D ES0305193049	200	Nominal Unitario	100.000,00	100.000,00	100,00%
		Nominal Total	20.000.000,00	20.000.000,00	
Serie E ES0305193056	150	Nominal Unitario	100.000,00	100.000,00	100,00%
		Nominal Total	15.000.000,00	15.000.000,00	
Serie F ES0305193031	150	Nominal Unitario	100.000,00	0,00	0,00%
		Nominal Total	15.000.000,00	0,00	

DENOMINACION DEL FONDO:

**FONDO DE TITULIZACIÓN SANTANDER CONSUMO 2**

AMORTIZACION E INTERESES BONOS							
Actual				Próximo			
Fecha Amortización Periodo Actual 18 de enero de 2019				Fecha Próximo Cupón 23 de abril de 2019			
	Amortización de los Bonos	Intereses Brutos Bonos	Tipo de Interés	Importe Bruto Próximo Cupón	Importe Neto Próximo Cupón	Amortización devengada no pagada	Amortización calendario
Serie A	0,00	153,33	0,600%	158,33	128,25	0,00	NO
Serie B	0,00	511,11	2,000%	527,78	427,50	0,00	NO
Serie C	0,00	817,78	3,200%	844,44	684,00	0,00	NO
Serie D	0,00	1.661,11	6,500%	1.715,28	1.389,38	0,00	NO
Serie E	0,00	1.725,00	6,750%	1.781,25	1.442,81	0,00	NO
Serie F	12.500,00	221,38	6,930%	0,00	0,00	0,00	SI

Calendario de amortización Serie F

Fecha de Pago	Amortización objetivo	Importe amortizado
abril-2017	1.875.000,00	1.875.000,00
julio-2017	1.875.000,00	1.875.000,00
octubre-2017	1.875.000,00	1.875.000,00
enero-2018	1.875.000,00	1.875.000,00
abril-2018	1.875.000,00	1.875.000,00
julio-2018	1.875.000,00	1.875.000,00
octubre-2018	1.875.000,00	1.875.000,00
enero-2019	1.875.000,00	1.875.000,00

### III. VALORES ADQUIRIDOS POR EL FONDO: DERECHOS DE CRÉDITO (Derechos de Crédito)

DERECHOS DE CRÉDITO	A LA EMISIÓN	SITUACION ACTUAL
Número de DC's	142.415	154.372
Saldo Pendiente de Amortizar	1.000.000.081,28	1.013.317.202,50
Importes Unitarios DC's	7.021,73	6.564,13
Tipo de Interés	9,56%	8,23%

TASAS DE AMORTIZACION ANTICIPADA	SITUACION ACTUAL
Tasa mensual actual anualizada:	38,34%
Tasa últimos 12 meses anualizada:	18,36%
Tasa anualizada desde Constitución del Fondo	16,36%

MOROSIDAD ACTUAL	Hasta 1 mes	De 1 a 6 meses	Mayor de 6 mes.
Deuda Vencida (Principal+Intereses)	690.948,03	1.000.696,15	14.878,91
Deuda Pendiente de vencimiento			1.011.930.422,84
Deuda Total	690.948,03	1.000.696,15	1.011.945.301,75

**FONDO DE TITULIZACIÓN SANTANDER CONSUMO 2**  
**INFORME TRIMESTRAL BONOS DE TITULIZACIÓN**  
**18 de enero de 2019**

<b>BONOS TITULIZACIÓN DE ACTIVOS. PRINCIPAL</b>	
Saldo anterior	1.001.875.000,00
Amortizaciones	1.875.000,00
Saldo actual	1.000.000.000,00
% sobre saldo inicial	98,52%
Amortización devengada no pagada	0,00
Retención de Cuenta de Principales	0,00

<b>DATOS</b>	
Fecha de determinación	3-ene.-2019
Fecha de Pago de Cupón Actual	18-ene.-2019
Fecha de Pago de Cupón Anterior	18-oct.-2018
Número de días	92
Tipo de referencia (%)	Tipo Fijo
Próxima Fecha de Pago	23-abr.-2019

<b>BONOS DE TITULIZACIÓN DE ACTIVOS. INTERESES</b>			
	Tipo fijo	Intereses	Intereses devengados no pagados
Intereses pagados Serie A	0,600%	1.326.304,50	0,00
Intereses pagados Serie B	2,000%	255.555,00	0,00
Intereses pagados Serie C	3,200%	408.890,00	0,00
Intereses pagados Serie D	6,500%	332.222,00	0,00
Intereses pagados Serie E	6,750%	258.750,00	0,00
Intereses pagados Serie F	6,930%	33.207,00	0,00

<b>VIDA RESIDUAL (AÑOS)</b>		
	INICIAL	18-ene.-19
Serie A	3,49	1,60
Serie B	5,51	3,56
Serie C	5,86	3,97
Serie D	5,86	3,97
Serie E	5,86	3,97
Serie F	1,23	-

En cumplimiento de lo establecido en el folleto informativo con respecto al artículo 405 del Reglamento (UE) n° 575/2013, SANTANDER mantiene el compromiso de retener en este fondo de titulización, de manera constante, un interés económico neto significativo.

**INFORME TRIMESTRAL DERECHOS DE CREDITO**  
**18 de enero de 2019**

<b>DERECHOS DE CRÉDITO. PRINCIPAL (antes de compra)</b>	<b>DERECHOS DE CREDITO ADICIONALES</b>	<b>DERECHOS DE CREDITO TOTALES (después de la compra)</b>
Saldo anterior	1.014.405.144,28	1.014.405.144,28
Amortizaciones	147.284.577,48	147.284.577,48
Saldo actual	867.120.566,80	1.013.317.202,50
Número de derechos de crédito	126.098	28.274

<b>DERECHOS DE CRÉDITO EN MOROSIDAD (*)</b>					
	HASTA 30 DÍAS	30 A 60 DÍAS	60 A 90 DÍAS	90 A 180 DÍAS	MAS 180 DIAS
Principal	580.600,25	211.035,81	174.697,95	408.998,34	11.447,31
Intereses	110.347,78	48.212,18	43.496,81	114.255,06	3.431,60
Saldo de los derechos de crédito	23.931.566,29	4.305.328,09	2.314.658,81	4.347.789,08	8.969.425,63
Número de derechos de crédito	3.868	708	373	741	1.415
% saldo de los derechos de crédito	2,76%	0,50%	0,27%	0,50%	1,03%

(\*) Datos en Fecha de Determinación anterior a la compra de Derechos de Crédito Adicionales

<b>Derechos de Crédito Morosos</b>	
Fecha Pago anterior	14.405.419,81
Diferencia	(1.088.205,10)
Fecha de Pago Actual	13.317.214,71
% sobre saldo DC	1,54%

<b>Derechos de Crédito Fallidos</b>	
Fecha Pago anterior	15.566.000,43
Diferencia	4.374.293,11
Fecha de Pago Actual	19.940.293,54
% sobre saldo DC iniciais	1,99%

<b>Pérdidas de Cartera</b>	
Saldo anterior	68.110,54
Diferencia	1.264,91
Saldo actual	69.375,45

**FONDO DE TITULIZACIÓN SANTANDER CONSUMO 2**

**ESTADO DE ORIGEN Y APLICACIÓN DE FONDOS Y CUENTA DE TESORERÍA**  
18 de enero de 2019

<b>ORIGEN</b>	<b>175.780.019,76</b>
<b>PRINCIPAL COBRADO</b>	
Amortización derechos de crédito	142.576.735,68
<b>INTERESES COBRADOS</b>	
Intereses de derechos de crédito	17.608.462,15
Intereses de reinversión	0,00
<b>CONTENCIOSOS / JUDICIALES</b>	595.428,94
<b>OTROS</b>	(607,01)
<b>RETENCIONES</b>	0,00
<b>FONDO DE RESERVA</b>	15.000.000,00

<b>ESTADO CUENTA DE TESORERÍA</b>	<b>15.000.000,00</b>
<b>FONDO DE RESERVA</b>	
Saldo anterior	15.000.000,00
Diferencia	0,00
Saldo actual	15.000.000,00
<b>RETENCIONES</b>	0,00
<b>OTROS</b>	0,00

<b>APLICACIÓN</b>	<b>175.780.019,76</b>
Gastos ordinarios	50.505,48
Comisiones y gastos mantenimiento	42.342,60
Intereses Bonos Serie A	1.326.304,50
Intereses Bonos Serie B	255.555,00
Compra Derechos de Crédito Adicionales	146.196.635,70
Importe de Principal Retenido	0,00
Amortización Bonos Serie B	0,00
Intereses Bonos Serie B (diferimiento)	0,00
Intereses Bonos Serie C	408.890,00
Intereses Bonos Serie D	332.222,00
Intereses Bonos Serie E	258.750,00
Amortización Bonos Serie C	0,00
Amortización Bonos Serie D	0,00
Amortización Bonos Serie E	0,00
Retención Fondo de Reserva	15.000.000,00
Intereses Bonos Serie F	33.207,00
Intereses Préstamo Subordinado	0,00
Amortización Préstamo Subordinado	0,00
Comisión Administración	6.000,00
Amortización Bonos Serie F	1.875.000,00
Margen Financiero	9.994.607,48
Remanente	0,00

**MEJORA CREDITICIA Y PRÉSTAMO SUBORDINADO**  
18 de enero de 2019

<b>MEJORA DE CRÉDITO</b>		
<b>CONCEPTOS</b>	<b>INICIAL</b>	<b>18 de enero de 2019</b>
SERIES SUBORDINADAS (B a E)	135.000.000,00 (13,50%)	135.000.000,00 (13,50%)
FONDO DE RESERVA	15.000.000,00 (1,50%)	15.000.000,00 (1,48%)
<b>TOTAL</b>	<b>150.000.000,00 (15,00%)</b>	<b>150.000.000,00 (15,00%)</b>

<b>PRESTAMO SUBORDINADO</b>		
<b>CONCEPTOS</b>	<b>INICIAL</b>	<b>18 de enero de 2019</b>
PTMO SUBORDINADO	1.650.000,00	0,00
Tipo de interés fijo	0,350%	n/d

**FONDO DE TITULIZACIÓN SANTANDER CONSUMO 2**

**INFORMACIÓN RELATIVA A LOS TRIGGERS**  
18 de enero de 2019

TRIGGERS DEL FONDO DE RESERVA	
<b>1. CANTIDAD REQUERIDA:</b>	
1a) Durante el Periodo de Recompra: 1.50% del Saldo Inicial de los Bonos A a E	15.000.000,00
2a) Después del Periodo de Recompra:	<b>15.000.000,00</b>
El Fondo de Reserva será el MAYOR DE:	
- 0.75% Saldo Inicial de los Bonos A a E	7.500.000,00
- El menor de:	
- 3.00% Saldo de los Bonos A a E el Fecha Determinación precedente	30.000.000,00
- Saldo inicial del Fondo de Reserva	15.000.000,00
El Fondo de Reserva no se amortizará (y permanecerá al nivel de la anterior Fecha de Pago) si ocurre alguna de :	
- El Fondo de Reserva no ha sido constituido en la Fecha de Pago previa	<b>FALSO</b>
- DC morosos (13.317.214,71) > 1% de DC no fallidos (8.671.205,67)	<b>VERDADERO</b>

**EL NIVEL DEL FONDO DE RESERVA NO DECRECE.**

CANCELACION ANTICIPADA DEL PERIODO DE RECOMPRA																															
El Periodo de Recompra concluirá si ocurre:																															
(i) Promedio de las tres últimas Fechas de Determinación de la media del Ratio de Morosidad en el último día de los tres (3) meses anteriores > 4.00%	SI NO <input type="checkbox"/> <input checked="" type="checkbox"/>																														
<table border="1"> <thead> <tr> <th></th> <th>Fecha Determinación t-1</th> <th>Fecha Determinación t-2</th> <th>Fecha Determinación t-3</th> <th>Promedio Total</th> </tr> </thead> <tbody> <tr> <td>último día Mes t-3</td> <td align="center">1,450%</td> <td align="center">1,478%</td> <td align="center">1,376%</td> <td></td> </tr> <tr> <td>último día Mes t-2</td> <td align="center">1,521%</td> <td align="center">1,558%</td> <td align="center">1,610%</td> <td></td> </tr> <tr> <td>último día Mes t-1</td> <td align="center">1,423%</td> <td align="center">1,585%</td> <td align="center">1,633%</td> <td></td> </tr> <tr> <td><b>Promedio</b></td> <td align="center"><b>1,464%</b></td> <td align="center"><b>1,540%</b></td> <td align="center"><b>1,540%</b></td> <td align="center"><b>1,515%</b></td> </tr> </tbody> </table>		Fecha Determinación t-1	Fecha Determinación t-2	Fecha Determinación t-3	Promedio Total	último día Mes t-3	1,450%	1,478%	1,376%		último día Mes t-2	1,521%	1,558%	1,610%		último día Mes t-1	1,423%	1,585%	1,633%		<b>Promedio</b>	<b>1,464%</b>	<b>1,540%</b>	<b>1,540%</b>	<b>1,515%</b>	<input type="checkbox"/> <input checked="" type="checkbox"/>					
	Fecha Determinación t-1	Fecha Determinación t-2	Fecha Determinación t-3	Promedio Total																											
último día Mes t-3	1,450%	1,478%	1,376%																												
último día Mes t-2	1,521%	1,558%	1,610%																												
último día Mes t-1	1,423%	1,585%	1,633%																												
<b>Promedio</b>	<b>1,464%</b>	<b>1,540%</b>	<b>1,540%</b>	<b>1,515%</b>																											
(ii) El Ratio de Fallidos excede los limites siguientes:	<input type="checkbox"/> <input checked="" type="checkbox"/>																														
<table border="1"> <thead> <tr> <th>Fecha Determinación</th> <th>Ratio Fallidos trigger</th> <th>Ratio Fallidos</th> </tr> </thead> <tbody> <tr> <td>abril-17</td> <td align="center">2,25%</td> <td align="center">0,00%</td> </tr> <tr> <td>julio-17</td> <td align="center">2,25%</td> <td align="center">0,00%</td> </tr> <tr> <td>octubre-17</td> <td align="center">2,25%</td> <td align="center">0,00%</td> </tr> <tr> <td>enero-18</td> <td align="center">2,25%</td> <td align="center">0,23%</td> </tr> <tr> <td>abril-18</td> <td align="center">2,25%</td> <td align="center">0,70%</td> </tr> <tr> <td>julio-18</td> <td align="center">2,25%</td> <td align="center">1,10%</td> </tr> <tr> <td>octubre-18</td> <td align="center">2,25%</td> <td align="center">1,56%</td> </tr> <tr> <td>enero-19</td> <td align="center">4,00%</td> <td align="center">1,99%</td> </tr> <tr> <td>abril-19</td> <td align="center">4,00%</td> <td></td> </tr> </tbody> </table>	Fecha Determinación	Ratio Fallidos trigger	Ratio Fallidos	abril-17	2,25%	0,00%	julio-17	2,25%	0,00%	octubre-17	2,25%	0,00%	enero-18	2,25%	0,23%	abril-18	2,25%	0,70%	julio-18	2,25%	1,10%	octubre-18	2,25%	1,56%	enero-19	4,00%	1,99%	abril-19	4,00%		
Fecha Determinación	Ratio Fallidos trigger	Ratio Fallidos																													
abril-17	2,25%	0,00%																													
julio-17	2,25%	0,00%																													
octubre-17	2,25%	0,00%																													
enero-18	2,25%	0,23%																													
abril-18	2,25%	0,70%																													
julio-18	2,25%	1,10%																													
octubre-18	2,25%	1,56%																													
enero-19	4,00%	1,99%																													
abril-19	4,00%																														
(iii) El Fondo de Reserva no está constituido al nivel requerido	<input type="checkbox"/> <input checked="" type="checkbox"/>																														
(iv) Cambio de la regulación impositiva que penalize la adquisición de Derechos de Crédito	<input type="checkbox"/> <input checked="" type="checkbox"/>																														
(v) Santander es insolvente o incumple sus acuerdos como transmitente de los DC	<input type="checkbox"/> <input checked="" type="checkbox"/>																														
(vi) Santander deja de ser el Administrador o es sustituido como Administrador	<input type="checkbox"/> <input checked="" type="checkbox"/>																														
(vii) La calificación de SAN en las cuentas anuales cerradas de 2016 a 2019 está conforme	<input type="checkbox"/> <input checked="" type="checkbox"/>																														
(viii) Cambios sustanciales en la política de concesión de Santander	<input type="checkbox"/> <input checked="" type="checkbox"/>																														

**EL PERIODO DE RECOMPRA NO SE CANCELA ANTICIPADAMENTE.**

**REQUISITOS GLOBALES DURANTE EL PERIODO DE RECOMPRA**  
18 de enero de 2019

	Límite	Fecha Determinación
1 El Saldo acumulado de los DC correspondientes al mismo deudor sobre el Saldo total de los DC.	≤ 0,05 %	0,02%
2 El vencimiento medio ponderado de los DC desde su incorporación al Fondo sea	≤ 60 meses	58 meses
3 El Saldo acumulado de los DC con unos meses a vencimiento > 96 meses sea	≤ 10 %	0,00%
4 El Saldo acumulado de los DC de la CCAA con mayor representación sea	≤ 22 %	18,41%
5 El Saldo acumulado de los DC de las tres CCAA con mayor representación sea	≤ 55 %	49,52%
6 El tipo de interés medio ponderado de los DC sea	≥ 8,00 %	8,23%
7 La PD media ponderada de los DC en su respectiva fecha de incorporación al Fondo sea	≤ 2,00 %	1,29%
8 El Saldo acumulado de los DC cuyo principal pendiente sea > €60,000 represente	≤ 5,00 %	1,70%
9 El número de DC en cada fecha de incorporación sea	> 15.000	154.372
10 En la fecha de asignación al Fondo el Saldo total de los DC tenga una frecuencia de pago mensual	≥ 98 %	99,56%
11 En la fecha de asignación al Fondo DC con tipo de interés fijo sea	≥ 90 %	91,26%
12 El Saldo acumulado de los DC que sean empleados de SANTANDER sea	≤ 2,00 %	0,51%

**FONDO DE TITULIZACIÓN SANTANDER CONSUMO 2**

**INFORMACIÓN RELATIVA A LAS CONTRAPARTES**  
**18 de enero de 2019**

CONTRATO	CONTRAPARTE	AGENCIA RATING	RATING MÍNIMO EXIGIDO		RATING ACTUAL
CUENTA TESORERÍA	SAN	Moody's DBRS	Largo Plazo	A3 BBB (h)	A2 A (h)
		Moody's DBRS	Corto Plazo	n/a n/a	P-1 R-1 (Middle)

**TODAS LAS CONTRAPARTES TIENEN EL RATING MÍNIMO EXIGIDO.**

**DEFINICIONES**  
**18 de enero de 2019**

<b><u>FECHA DE DETERMINACIÓN</u></b>	Será la fecha en que la Sociedad Gestora, en nombre del Fondo, realizará los cálculos necesarios para distribuir los fondos disponibles existentes a dicha fecha, de acuerdo con el orden de prelación de pagos descrito en el Folleto Informativo. Todos los datos de los Activos Titulizados (Saldo Vivo DC's, tablas de morosidad, propiedades transitorias, datos estadísticos, etc.) están referidos a dicha fecha.
<b><u>Derecho de Crédito Fallido</u></b>	Será, en cualquier momento, cualquier Derecho de Crédito que (i) tiene cuotas pendientes de pago por doce (12) o más meses, o (ii) cuya deuda, en opinión de Santander, ha sido catalogada como irrecuperable.
<b><u>Saldo Vivo de los Derechos de Crédito Fallidos</u></b>	Significa la suma de principal no vencido más la suma de principal vencido e impagado de aquellos Derechos de Crédito Fallidos (para evitar dudas al respecto, cada saldo de principal de Derecho de Crédito Fallido será contabilizado neto de recuperaciones).
<b><u>Derecho de Crédito Moroso</u></b>	Significa la suma de principal no vencido más la suma de principal vencido e impagado de aquellos Derechos de Crédito Morosos
<b><u>Saldo Vivo de los Derechos de Crédito Morosos</u></b>	Será, en cualquier momento, cualquier Derecho de Crédito que tiene cuotas pendientes de pago por noventa (90) o más días y no es un Derecho de Crédito Fallido.
<b><u>PÉRDIDAS DE LA CARTERA</u></b>	Aquellos préstamos cuya deuda el Cedente considera que no va a recuperar (neto de recuperaciones).

FONDO DE TITULIZACIÓN SANTANDER CONSUMO 2

INFORME HISTÓRICO DE MOROSIDAD Y PREPAGO

18 enero 2019

**HISTORICO DE MOROSIDAD**

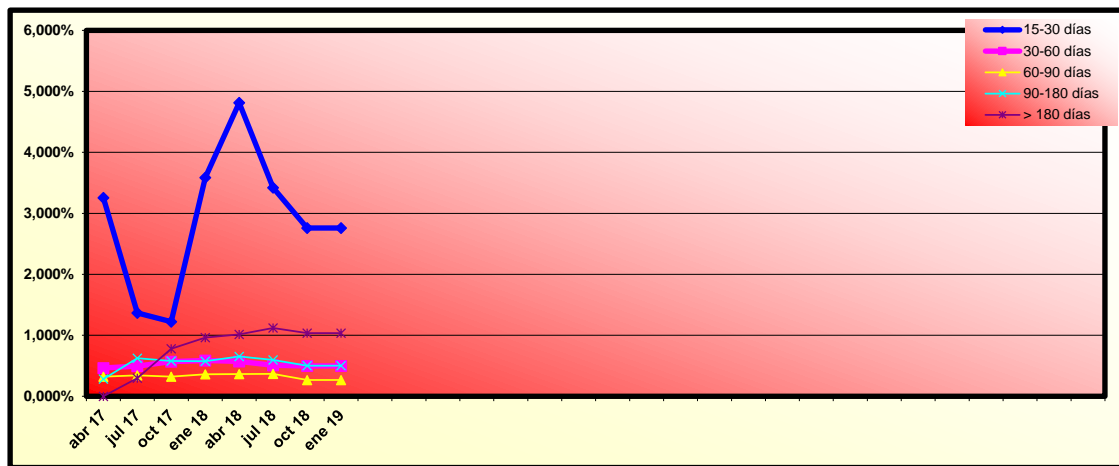

Fecha	oct 17	ene 18	abr 18	jul 18	oct 18	ene 19
15-30 días	1,223%	3,585%	4,812%	3,419%	2,760%	2,760%
30-60 días	0,567%	0,587%	0,571%	0,508%	0,497%	0,497%
60-90 días	0,322%	0,360%	0,363%	0,367%	0,267%	0,267%
90-180 días	0,577%	0,576%	0,653%	0,596%	0,501%	0,501%
> 180 días	0,778%	0,963%	1,016%	1,120%	1,034%	1,034%

**HISTORICO DE PREPAGO**

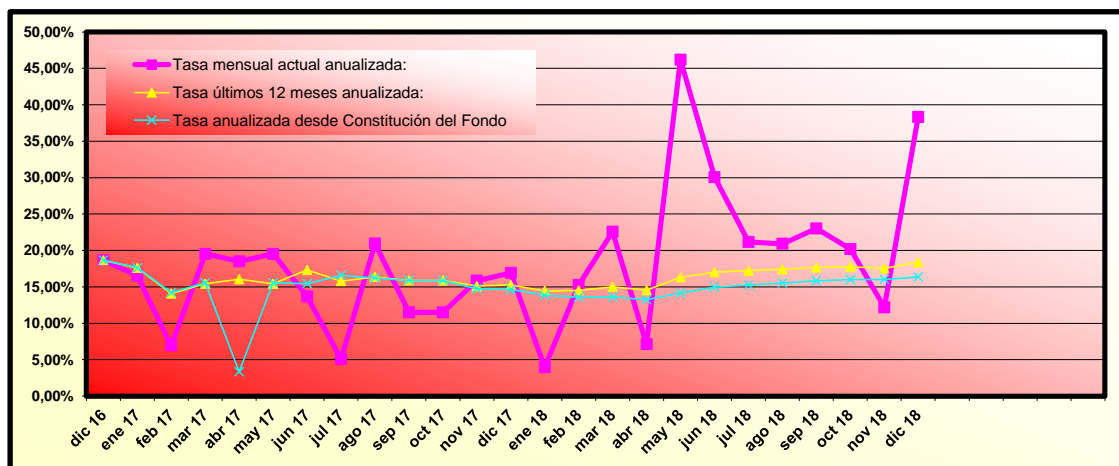

(\*) Datos de prepago calculados a fin de mes anterior



# FONDO DE TITULIZACIÓN SANTANDER CONSUMO 2

## INFORME TRIMESTRAL DE ESTADISTICOS

03-enero-2019

Importe Pendiente					
Intervalo	Derechos de Crédito	% Derechos de Crédito	Importe Pendiente	% Importe Pendiente	
0	1.000	16.821	10,90%	8.808.143,48	0,87%
1.000	2.000	17.242	11,17%	25.853.371,54	2,55%
2.000	3.000	18.970	12,29%	47.719.505,43	4,71%
3.000	4.000	16.985	11,00%	59.120.675,00	5,83%
4.000	5.000	14.676	9,51%	65.942.542,33	6,51%
5.000	6.000	11.797	7,64%	64.667.961,77	6,38%
6.000	7.000	8.880	5,75%	57.620.363,47	5,69%
7.000	8.000	7.076	4,58%	52.973.867,54	5,23%
8.000	9.000	6.070	3,93%	51.517.729,50	5,08%
9.000	10.000	5.102	3,31%	48.405.306,33	4,78%
10.000	11.000	4.358	2,82%	45.721.360,88	4,51%
11.000	12.000	4.037	2,62%	46.351.934,49	4,57%
12.000	13.000	3.202	2,07%	40.005.902,15	3,95%
13.000	14.000	2.762	1,79%	37.282.267,59	3,68%
14.000	15.000	2.176	1,41%	31.523.675,83	3,11%
15.000	16.000	1.919	1,24%	29.737.039,81	2,93%
16.000	17.000	1.571	1,02%	25.880.063,18	2,55%
17.000	18.000	1.350	0,87%	23.618.679,51	2,33%
18.000	19.000	1.209	0,78%	22.340.122,43	2,20%
19.000	20.000	1.033	0,67%	20.140.671,85	1,99%
20.000	21.000	931	0,60%	19.079.026,91	1,88%
21.000	22.000	787	0,51%	16.920.017,59	1,67%
mayor que	22.000	5.418	3,51%	172.086.973,89	16,98%
<b>Total</b>	<b>154.372</b>	<b>100,00%</b>	<b>1.013.317.202,50</b>	<b>100,00%</b>	

Máximo	Mínimo	Media Simple
95.000,00	0,01	6.564,13

Importe Pendiente ≥ 60.000: 1,70%

Tipo Interés						
Intervalo	Derechos de Crédito	% Derechos de Crédito	Importe Pendiente	% Importe Pendiente	Tipo Interés Ponderado	
0,00%	1,00%	13.285	8,61%	70.725.045,49	6,98%	0,76%
1,00%	2,00%	2.938	1,90%	18.705.762,09	1,85%	1,24%
2,00%	3,00%	859	0,56%	8.806.487,72	0,87%	2,55%
3,00%	4,00%	1.894	1,23%	18.214.380,87	1,80%	3,49%
4,00%	5,00%	1.413	0,92%	13.933.955,05	1,38%	4,65%
5,00%	6,00%	5.948	3,85%	67.462.594,21	6,66%	5,65%
6,00%	7,00%	8.847	5,73%	83.197.971,91	8,21%	6,83%
7,00%	8,00%	24.125	15,63%	154.934.077,45	15,29%	7,72%
8,00%	9,00%	11.541	7,48%	111.368.723,16	10,99%	8,76%
9,00%	10,00%	43.565	28,22%	311.442.741,02	30,73%	9,68%
10,00%	11,00%	7.360	4,77%	35.941.822,38	3,55%	10,70%
11,00%	12,00%	2.086	1,35%	16.896.066,38	1,67%	11,68%
12,00%	13,00%	6.895	4,47%	37.856.249,79	3,74%	12,53%
13,00%	14,00%	14.317	9,27%	36.485.293,71	3,60%	13,35%
14,00%	15,00%	1.117	0,72%	3.634.868,97	0,36%	14,25%
15,00%	16,00%	1.492	0,97%	4.317.321,24	0,43%	15,42%
16,00%	17,00%	4.805	3,11%	14.949.604,45	1,48%	16,04%
17,00%	18,00%	1.701	1,10%	3.709.671,32	0,37%	17,13%
18,00%	19,00%	49	0,03%	177.335,09	0,02%	18,22%
19,00%	20,00%	118	0,08%	522.779,36	0,05%	19,50%
20,00%	21,00%	17	0,01%	34.450,84	0,00%	20,12%
<b>Total</b>	<b>154.372</b>	<b>100,00%</b>	<b>1.013.317.202,50</b>	<b>100,00%</b>	<b>8,23%</b>	

Máximo	Mínimo	Media Simple
20,50%	0,00%	8,41%

Fecha de Originación						
Intervalo	Derechos de Crédito	% Derechos de Crédito	Importe Pendiente	% Importe Pendiente	Fecha Orig. Ponderada	Meses Ponderados
< 2008	382	0,25%	2.610.769,02	0,26%	20/08/2003	184,43
2.009	453	0,29%	1.438.570,31	0,14%	29/08/2009	112,13
2.010	525	0,34%	3.127.308,53	0,31%	03/08/2010	101,00
2.011	748	0,48%	3.903.784,34	0,39%	23/07/2011	89,33
2.012	1.351	0,88%	8.605.237,86	0,85%	05/08/2012	76,93
2.013	1.932	1,25%	10.959.601,44	1,08%	30/06/2013	66,10
2.014	15.050	9,75%	60.597.969,11	5,98%	15/08/2014	52,60
2.015	29.525	19,13%	153.807.570,23	15,18%	06/08/2015	40,90
2.016	48.744	31,58%	330.271.695,87	32,59%	05/07/2016	29,93
2.017	33.500	21,70%	284.378.722,26	28,06%	08/07/2017	17,83
2.018	22.162	14,36%	153.615.973,53	15,16%	02/06/2018	7,03
<b>Total</b>	<b>154.372</b>	<b>100,00%</b>	<b>1.013.317.202,50</b>	<b>100,00%</b>	<b>07/09/2016</b>	<b>27,87</b>

	Máximo	Mínimo	Media Simple
fecha	19/10/2018	09/06/1993	13/06/2016
meses	2,53	311,30	31,12

## FONDO DE TITULIZACIÓN SANTANDER CONSUMO 2

### INFORME TRIMESTRAL DE ESTADISTICOS

03-enero-2019

Meses desde la incorporación hasta Fecha de Amortización							
Intervalo	Derechos de Crédito	% Derechos de Crédito	Importe Pendiente	% Importe Pendiente	Fecha Vto. Ponderada	Meses Ponderados	
0	12	11.130	7,21%	24.812.255,24	2,45%	09/07/2019	6,26
12	24	7.455	4,83%	28.660.440,37	2,83%	04/07/2020	18,28
24	36	26.036	16,87%	77.339.157,03	7,63%	11/08/2021	31,72
36	48	48.854	31,65%	250.979.472,37	24,77%	15/08/2022	44,00
48	60	31.324	20,29%	218.660.854,83	21,58%	12/05/2023	53,02
60	72	7.633	4,94%	83.254.973,67	8,22%	12/07/2024	67,25
72	84	12.791	8,29%	179.514.546,37	17,72%	09/08/2025	80,35
84	96	8.940	5,79%	145.796.824,39	14,39%	28/04/2026	89,09
96	108	205	0,13%	4.206.673,52	0,42%	10/08/2027	104,73
108	120	4	0,00%	92.004,71	0,01%	17/01/2028	110,05
<b>Total</b>		<b>154.372</b>	<b>100,00%</b>	<b>1.013.317.202,50</b>	<b>100,00%</b>	<b>22/10/2023</b>	<b>58,45</b>

Meses hasta Fecha de Amortización							
Intervalo	Derechos de Crédito	% Derechos de Crédito	Importe Pendiente	% Importe Pendiente	Fecha Vto. Ponderada	Meses Ponderados	
0	12	31.161	20,19%	57.595.139,29	5,68%	18/07/2019	6,54
12	24	29.751	19,27%	108.317.921,01	10,69%	08/07/2020	18,40
24	36	35.084	22,73%	206.062.575,31	20,34%	16/06/2021	29,85
36	48	30.229	19,58%	239.414.834,81	23,63%	15/06/2022	41,98
48	60	10.455	6,77%	120.653.002,38	11,91%	15/05/2023	53,12
60	72	9.337	6,05%	134.836.186,12	13,31%	29/05/2024	65,78
72	84	6.657	4,31%	108.356.474,20	10,69%	25/05/2025	77,83
84	96	1.698	1,10%	38.081.069,38	3,76%	10/03/2026	87,45
<b>Total</b>		<b>154.372</b>	<b>100,00%</b>	<b>1.013.317.202,50</b>	<b>100,00%</b>	<b>11/09/2022</b>	<b>44,92</b>

	Máximo	Mínimo	Media Simple
fecha	13/10/2026	04/01/2019	03/09/2021
meses	93,33	0,03	32,49

CC.AA. del Deudor				
CC.AA. del Deudor	Derechos de Crédito	% Derechos de Crédito	Importe Pendiente	% Importe Pendiente
ANDALUCIA	25.558	16,56%	161.862.655,20	15,97%
ARAGON	3.735	2,42%	22.856.446,18	2,26%
ASTURIAS	3.818	2,47%	24.985.639,31	2,47%
BALEARES	14.649	9,49%	96.769.688,32	9,55%
CANARIAS	3.860	2,50%	23.599.954,94	2,33%
CANTABRIA	7.631	4,94%	49.948.205,18	4,93%
CASTILLA Y LEON	21.679	14,04%	153.341.294,26	15,13%
CASTILLA-LA MANCHA	1.503	0,97%	7.325.800,75	0,72%
CATALUÑA	3.338	2,16%	18.041.292,50	1,78%
CEUTA	11.628	7,53%	80.855.333,05	7,98%
COMUNIDAD VALENCIANA	5.620	3,64%	33.564.223,86	3,31%
EXTREMADURA	11.356	7,36%	69.797.939,99	6,89%
GALICIA	961	0,62%	6.291.203,69	0,62%
LA RIOJA	27.282	17,67%	186.562.389,07	18,41%
MADRID	497	0,32%	4.219.349,25	0,42%
MELILLA	3.665	2,37%	24.163.426,73	2,38%
MURCIA	1.239	0,80%	8.312.971,45	0,82%
NAVARRA	4.074	2,64%	29.530.902,70	2,91%
PAIS VASCO	2.279	1,48%	11.288.486,07	1,11%
<b>Total</b>	<b>154.372</b>	<b>100,00%</b>	<b>1.013.317.202,50</b>	<b>100,00%</b>

% de primera CCAA	18,41%
% de 3 primeras CCAA	49,52%

# FONDO DE TITULIZACIÓN SANTANDER CONSUMO 2

## INFORME TRIMESTRAL DE ESTADISTICOS

03-enero-2019

Concentración por Deudor					
Concentración por Deudor	Derechos de Crédito	% Derechos de Crédito	Importe Pendiente	% Importe Pendiente	CC.AA.
Deudor nº 1	3	0,00%	191.778,31	0,02%	CASTILLA-LA MANCHA
Deudor nº 2	3	0,00%	143.521,57	0,01%	CANTABRIA
Deudor nº 3	2	0,00%	124.154,03	0,01%	CATALUÑA
Deudor nº 4	2	0,00%	118.147,20	0,01%	CANARIAS
Deudor nº 5	2	0,00%	113.896,23	0,01%	CATALUÑA
Deudor nº 6	3	0,00%	113.434,33	0,01%	ANDALUCÍA
Deudor nº 7	2	0,00%	113.008,42	0,01%	CATALUÑA
Deudor nº 8	2	0,00%	112.314,32	0,01%	CASTILLA Y LEON
Deudor nº 9	2	0,00%	109.447,12	0,01%	MADRID
Deudor nº 10	3	0,00%	106.531,15	0,01%	CASTILLA Y LEON
Resto Deudores	154.348	99,98%	1.012.070.969,82	99,88%	
<b>Total</b>	<b>154.372</b>	<b>100,00%</b>	<b>1.013.317.202,50</b>	<b>100,00%</b>	

Periodicidad de las cuotas				
Periodicidad de las cuotas	Derechos de Crédito	% Derechos de Crédito	Importe Pendiente	% Importe Pendiente
Mensual	153.819	99,64%	1.008.841.585,91	99,56%
Semestral	41	0,03%	776.959,55	0,08%
Trimestral	143	0,09%	1.387.034,72	0,14%
Anual	73	0,05%	1.197.612,91	0,12%
Amortización única	296	0,19%	1.114.009,41	0,11%
<b>Total</b>	<b>154.372</b>	<b>100,00%</b>	<b>1.013.317.202,50</b>	<b>100,00%</b>

Tipo de interés						
Tipo de interés	Derechos de Crédito	% Derechos de Crédito	Importe Pendiente	% Importe Pendiente	Tipo Interés Ponderado	Diferencial Ponderado
Fijo	144.052	93,31%	924.737.520,78	91,26%	8,58%	0,00%
Variable	10.320	6,69%	88.579.681,72	8,74%	4,56%	1,03%
<b>Total</b>	<b>154.372</b>	<b>100,00%</b>	<b>1.013.317.202,50</b>	<b>100,00%</b>	<b>8,23%</b>	<b>1,03%</b>

Empleado de Santander				
Empleado de Santander	Derechos de Crédito	% Derechos de Crédito	Importe Pendiente	% Importe Pendiente
Empleado	923	0,60%	5.176.303,28	0,51%
No Empleado	153.449	99,40%	1.008.140.899,22	99,49%
<b>Total</b>	<b>154.372</b>	<b>100,00%</b>	<b>1.013.317.202,50</b>	<b>100,00%</b>

PD regulatoria						
Intervalo	Derechos de Crédito	% Derechos de Crédito	Importe Pendiente	% Importe Pendiente	PD regulatoria media ponderada	
0,00% - 1,00%	55.848	36,18%	383.889.659,11	37,88%	0,29%	
0,50% - 1,50%	29.753	19,27%	192.475.649,93	18,99%	0,75%	
1,00% - 2,00%	20.059	12,99%	143.421.929,19	14,15%	1,23%	
1,50% - 2,50%	29.620	19,19%	188.383.312,61	18,59%	1,76%	
2,00% - 3,00%	4.708	3,05%	23.027.625,31	2,27%	2,20%	
2,50% - 3,50%	4.543	2,94%	26.171.691,04	2,58%	2,76%	
3,00% - 4,00%	1.556	1,01%	8.166.556,31	0,81%	3,14%	
3,50% - 4,50%	1.628	1,05%	8.513.663,45	0,84%	3,66%	
4,00% - 5,00%	626	0,41%	3.799.447,38	0,37%	4,19%	
4,50% - 5,50%	525	0,34%	3.791.902,73	0,37%	4,67%	
5,00% - 6,00%	363	0,24%	2.162.055,36	0,21%	5,25%	
5,50% - 6,50%	624	0,40%	3.098.341,82	0,31%	5,77%	
6,00% - 7,00%	336	0,22%	2.959.242,38	0,29%	6,19%	
6,50% - 7,50%	215	0,14%	1.321.623,15	0,13%	6,81%	
7,00% - 8,00%	70	0,05%	557.935,55	0,06%	7,16%	
7,50% - 8,50%	233	0,15%	2.323.207,37	0,23%	7,70%	
8,00% - 9,00%	1.241	0,80%	6.311.946,40	0,62%	8,23%	
8,50% - 9,50%	208	0,13%	1.177.739,52	0,12%	8,70%	
9,00% - 10,00%	520	0,34%	1.834.693,84	0,18%	9,29%	
mayor que 10,00%	1.696	1,10%	9.928.980,05	0,98%	17,45%	
<b>Total</b>	<b>154.372</b>	<b>100,00%</b>	<b>1.013.317.202,50</b>	<b>100,00%</b>	<b>1,29%</b>	

Días en mora				
Días en mora	Derechos de Crédito	% Derechos de Crédito	Importe Pendiente	% Importe Pendiente
Al corriente	147.267	95,40%	969.448.434,60	95,67%
1 - 30	3.868	2,51%	23.931.566,29	2,36%
30 - 60	708	0,46%	4.305.328,09	0,42%
60 - 90	373	0,24%	2.314.658,81	0,23%
90 - 180	741	0,48%	4.347.789,08	0,43%
> 180	1.415	0,92%	8.969.425,63	0,89%
<b>Total</b>	<b>154.372</b>	<b>100,00%</b>	<b>1.013.317.202,50</b>	<b>100,00%</b>