



**FONDO DE TITULIZACIÓN DE ACTIVOS  
UCI 7**

31 de mayo de 2017

	MOROSIDAD POR TRAMOS MES CORRIENTE					
	HASTA 30 DIAS	DE 30 A 60 DIAS	DE 60 A 90 DIAS	DE 90 A 180 DIAS	DE 180 A 365 DIAS	MAS DE 365 DIAS
Principal	5.826,69	2.999,03	932,19	1.636,75	1.045,48	46.919,93
Intereses	657,03	678,98	87,57	222,92	151,82	23.616,25
Derechos de Crédito	797.487,99	271.262,95	26.501,06	55.798,26	25.066,48	460.157,58
Número de Derechos de Crédito	26	8	2	1	1	10
% Derechos de Crédito	2,22%	0,76%	0,07%	0,16%	0,07%	1,28%

MOROSIDAD ÚLTIMOS 12 MESES								
FECHA	NUM. DC'S	SALDO VIVO	NUM.DC'S IMP.	PPAL VENC IMP	INTER VENC IMP	TOTAL VENC IMP	SALDO DC'S IMP	% IMPAGADO
30/06/2016	1.592	40.544.376,53	40	58.915,11	26.089,36	85.004,47	1.475.684,97	3,64%
31/07/2016	1.579	40.146.471,08	49	60.976,91	26.555,39	87.532,30	1.869.114,15	4,66%
31/08/2016	1.565	39.694.533,37	43	56.507,02	25.926,57	82.433,59	1.608.488,88	4,05%
30/09/2016	1.557	39.285.830,41	50	58.114,25	26.349,83	84.464,08	1.813.259,75	4,62%
31/10/2016	1.544	38.773.639,67	44	57.503,95	26.198,94	83.702,89	1.645.534,16	4,24%
30/11/2016	1.530	38.314.297,40	42	57.380,92	26.442,56	83.823,48	1.650.206,41	4,31%
31/12/2016	1.516	37.909.491,03	51	59.627,00	26.795,70	86.422,70	1.855.685,78	4,90%
31/01/2017	1.508	37.506.638,96	62	62.104,56	27.099,08	89.203,64	2.244.204,38	5,98%
28/02/2017	1.502	37.087.973,58	51	59.120,91	26.586,74	85.707,65	1.784.643,80	4,81%
31/03/2017	1.495	36.672.652,72	42	57.705,62	26.313,52	84.019,14	1.583.375,12	4,32%
30/04/2017	1.489	36.273.108,06	54	60.347,21	25.807,39	86.154,60	1.928.249,03	5,32%
31/05/2017	1.487	35.904.011,48	48	59.360,07	25.414,57	84.774,64	1.636.274,32	4,56%

<b>MOROSIDAD POR TRAMOS DE LTV</b>						
	<b>HASTA 30 DIAS</b>	<b>DE 30 A 60 DIAS</b>	<b>DE 60 A 90 DIAS</b>	<b>DE 90 A 180 DIAS</b>	<b>DE 180 A 365 DIAS</b>	<b>MAS DE 365 DIAS</b>
<b>Principal</b>	5.826,69	2.999,03	932,19	1.636,75	1.045,48	46.919,93
<b>Intereses</b>	657,03	678,98	87,57	222,92	151,82	23.616,25
<b>Derechos de Crédito</b>	797.487,99	271.262,95	26.501,06	55.798,26	25.066,48	460.157,58
<b>Número de Derechos de Crédito</b>	26	8	2	1	1	10
<b>% Derechos de Crédito</b>	2,22%	0,76%	0,07%	0,16%	0,07%	1,28%
<b>L.T.V.</b>	33,00%	36,00%	34,00%	28,00%	32,00%	44,00%

<b>MOROSIDAD HISTORICA</b>				
	<b>28/02/2017</b>	<b>31/03/2017</b>	<b>30/04/2017</b>	<b>31/05/2017</b>
<b>&lt; DE 30 DIAS</b>	2,399%	1,766%	2,968%	2,221%
<b>DE 30 A 60 DIAS</b>	0,914%	0,772%	0,538%	0,756%
<b>DE 60 A 90 DIAS</b>	0,253%	0,452%	0,348%	0,074%
<b>DE 90 A 180 DIAS</b>	0,000%	0,068%	0,192%	0,155%
<b>DE 180 A 365 DIAS</b>	0,000%	0,000%	0,000%	0,070%
<b>MAS DE 365 DIAS</b>	1,246%	1,259%	1,270%	1,282%

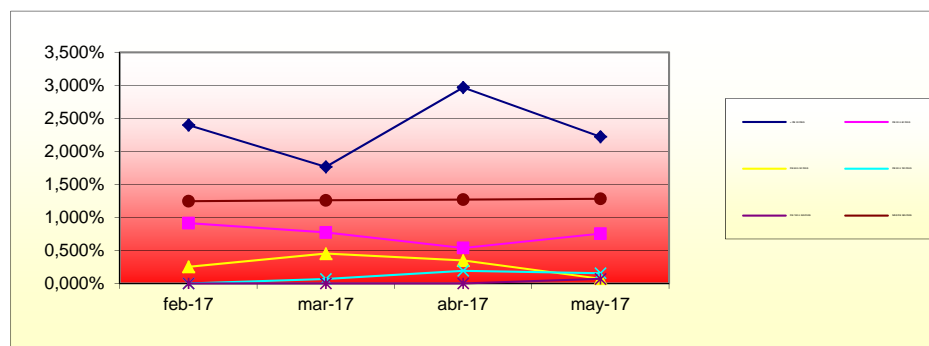

<b>PROPIEDADES TRANSITORIAS</b>	
<b>Propiedades transitorias actuales</b>	0,00 €

<b>PERDIDAS DE LA CARTERA</b>	
<b>Saldo actual</b>	364,52 €