



## **F.T. SANTANDER CONSUMO 2**

**SANTANDER DE TITULIZACION, S.G.F.T, S.A.**

**JUAN IGNACIO LUCA DE TENA, 11-13**

**28027 MADRID**

**[santanderdetitulizacion@gruposantander.com](mailto:santanderdetitulizacion@gruposantander.com)**



DENOMINACION DEL FONDO:

**FONDO DE TITULIZACIÓN SANTANDER CONSUMO 2**

INFORMACION

CORRESPONDIENTE AL:

TRIMESTRE/SEMESTRE

18 07 2018 - 18 10 2018

AÑO:

2018

Personas que asumen la responsabilidad de esta información y cargos que ocupan:	Firma:
Iñaki Reyero Arregui - Director General	

**I. DATOS GENERALES SOBRE EL FONDO**

Fecha de Constitución del Fondo	5 de diciembre de 2016	Agencia de Pago de Bonos	SANTANDER	
Fecha de Desembolso BT'S	9 de diciembre de 2016	Negociación Mercado	AIAF	
Fecha Final Amortización Bonos	18 de abril de 2031	Agencia de Calificación	Moody's / DBRS	
Sociedad Gestora	Santander de Titulización	Calificación	Inicial	Actual
Originador Derechos Crédito	Banco Santander	Serie A	Aa2 (sf) / AA (sf)	Aa1 (sf) / AA (sf)
		Serie B	A3 (sf) / A (sf)	A1 (sf) / A (sf)
		Serie C	Baa3 (sf) / BBB (sf)	Baa3 (sf) / BBB (sf)
		Serie D	Ba2 (sf) / BB (sf)	Ba2 (sf) / BB (sf)
		Serie E	Ba3 (sf) / B (sf)	Ba3 (sf) / B (sf)
		Serie F	B3 (sf) / CCC (h) (sf)	Ba3 (sf) / CCC (h) (sf)

**II. VALORES EMITIDOS POR EL FONDO: BONOS DE TITULIZACION**

SERIES PRELACIÓN CÓDIGO ISIN	Nº BONOS	NOMINAL EN CIRCULACION			
			INICIAL	ACTUAL	%Act/In
Serie A ES0305193007	8.650	Nominal Unitario	100.000,00	100.000,00	100,00%
		Nominal Total	865.000.000,00	865.000.000,00	
Serie B ES0305193015	500	Nominal Unitario	100.000,00	100.000,00	100,00%
		Nominal Total	50.000.000,00	50.000.000,00	
Serie C ES0305193023	500	Nominal Unitario	100.000,00	100.000,00	100,00%
		Nominal Total	50.000.000,00	50.000.000,00	
Serie D ES0305193049	200	Nominal Unitario	100.000,00	100.000,00	100,00%
		Nominal Total	20.000.000,00	20.000.000,00	
Serie E ES0305193056	150	Nominal Unitario	100.000,00	100.000,00	100,00%
		Nominal Total	15.000.000,00	15.000.000,00	
Serie F ES0305193031	150	Nominal Unitario	100.000,00	12.500,00	12,50%
		Nominal Total	15.000.000,00	1.875.000,00	



DENOMINACION DEL FONDO:

**FONDO DE TITULIZACIÓN SANTANDER CONSUMO 2**

AMORTIZACION E INTERESES BONOS							
Actual			Próximo				
Fecha Amortización Periodo Actual 18 de octubre de 2018			Fecha Próximo Cupón 18 de enero de 2019				
	Amortización de los Bonos	Intereses Brutos Bonos	Tipo de Interés	Importe Bruto Próximo Cupón	Importe Neto Próximo Cupón	Amortización devengada no pagada	Amortización calendario
Serie A	0,00	153,33	0,600%	153,33	124,20	0,00	NO
Serie B	0,00	511,11	2,000%	511,11	414,00	0,00	NO
Serie C	0,00	817,78	3,200%	817,78	662,40	0,00	NO
Serie D	0,00	1.661,11	6,500%	1.661,11	1.345,50	0,00	NO
Serie E	0,00	1.725,00	6,750%	1.725,00	1.397,25	0,00	NO
Serie F	12.500,00	442,75	6,930%	221,38	179,32	0,00	SÍ

Calendario de amortización Serie F

Fecha de Pago	Amortización objetivo	Importe amortizado
abril-2017	1.875.000,00	1.875.000,00
julio-2017	1.875.000,00	1.875.000,00
octubre-2017	1.875.000,00	1.875.000,00
enero-2018	1.875.000,00	1.875.000,00
abril-2018	1.875.000,00	1.875.000,00
julio-2018	1.875.000,00	1.875.000,00
octubre-2018	1.875.000,00	1.875.000,00
enero-2019	1.875.000,00	n/a

### III. VALORES ADQUIRIDOS POR EL FONDO: DERECHOS DE CRÉDITO (Derechos de Crédito)

DERECHOS DE CRÉDITO	A LA EMISIÓN	SITUACION ACTUAL
Número de DC's	142.415	142.448
Saldo Pendiente de Amortizar	1.000.000.081,28	1.014.405.144,28
Importes Unitarios DC's	7.021,73	7.121,23
Tipo de Interés	9,56%	8,48%

TASAS DE AMORTIZACION ANTICIPADA	SITUACION ACTUAL
Tasa mensual actual anualizada:	23,01%
Tasa últimos 12 meses anualizada:	17,66%
Tasa anualizada desde Constitución del Fondo	15,82%

MOROSIDAD ACTUAL	Hasta 1 mes	De 1 a 6 meses	Mayor de 6 mes.
Deuda Vencida (Principal+Intereses)	933.122,51	1.112.095,43	11.301,88
Deuda Pendiente de vencimiento			1.012.764.894,18
Deuda Total	933.122,51	1.112.095,43	1.012.776.196,06

**FONDO DE TITULIZACIÓN SANTANDER CONSUMO 2**

**INFORME TRIMESTRAL BONOS DE TITULIZACIÓN**

**18 de octubre de 2018**

<b>BONOS TITULIZACIÓN DE ACTIVOS. PRINCIPAL</b>	
Saldo anterior	1.003.750.000,00
Amortizaciones	1.875.000,00
Saldo actual	1.001.875.000,00
% sobre saldo inicial	98,71%
Amortización devengada no pagada	0,00
Retención de Cuenta de Principales	0,00

<b>DATOS</b>	
Fecha de determinación	3-oct-2018
Fecha de Pago de Cupón Actual	18-oct-2018
Fecha de Pago de Cupón Anterior	18-jul-2018
Número de días	92
Tipo de referencia (%)	Tipo Fijo
Próxima Fecha de Pago	18-ene-2019

<b>BONOS DE TITULIZACIÓN DE ACTIVOS. INTERESES</b>			
	Tipo fijo	Intereses	Intereses devengados no pagados
Intereses pagados Serie A	0,600%	1.326.304,50	0,00
Intereses pagados Serie B	2,000%	255.555,00	0,00
Intereses pagados Serie C	3,200%	408.890,00	0,00
Intereses pagados Serie D	6,500%	332.222,00	0,00
Intereses pagados Serie E	6,750%	258.750,00	0,00
Intereses pagados Serie F	6,930%	66.412,50	0,00

<b>VIDA RESIDUAL (AÑOS)</b>		
	INICIAL	18-oct-18
Serie A	3,49	1,60
Serie B	5,51	3,56
Serie C	5,86	3,97
Serie D	5,86	3,97
Serie E	5,86	3,97
Serie F	1,23	0,13

En cumplimiento de lo establecido en el folleto informativo con respecto al artículo 405 del Reglamento (UE) nº 575/2013, SANTANDER mantiene el compromiso de retener en este fondo de titulización, de manera constante, un interés económico neto significativo.

**INFORME TRIMESTRAL DERECHOS DE CREDITO**

**18 de octubre de 2018**

<b>DERECHOS DE CRÉDITO. PRINCIPAL (antes de compra)</b>		<b>DERECHOS DE CREDITO ADICIONALES</b>	<b>DERECHOS DE CREDITO TOTALES (después de la compra)</b>
Saldo anterior	1.014.446.213,96		1.014.446.213,96
Amortizaciones	143.702.476,09		143.702.476,09
Saldo actual	870.743.737,87	143.661.406,41	1.014.405.144,28
Número de derechos de crédito	131.170	11.278	142.448

<b>DERECHOS DE CRÉDITO EN MOROSIDAD (*)</b>					
	HASTA 30 DÍAS	30 A 60 DÍAS	60 A 90 DÍAS	90 A 180 DÍAS	MAS 180 DIAS
Principal	761.445,55	216.207,72	194.935,31	459.106,71	8.554,81
Intereses	171.676,96	49.144,77	52.137,57	140.563,35	2.747,07
Saldo de los derechos de credito	33.600.927,75	4.338.464,13	2.757.982,74	5.155.311,07	9.250.108,74
Número de derechos de credito	5.360	726	429	847	1.396
% saldo de los derechos de crédito	3,86%	0,50%	0,32%	0,59%	1,06%

(\*) Datos en Fecha de Determinación anterior a la compra de Derechos de Crédito Adicionales

<b>Derechos de Crédito Morosos</b>	
Fecha Pago anterior	14.446.222,14
Diferencia	(40.802,33)
Fecha de Pago Actual	14.405.419,81
% sobre saldo DC	1,65%

<b>Derechos de Crédito Fallidos</b>	
Fecha Pago anterior	11.197.695,34
Diferencia	4.368.305,09
Fecha de Pago Actual	15.566.000,43
% sobre saldo DC inciales	1,56%

<b>Pérdidas de Cartera</b>	
Saldo anterior	34.400,66
Diferencia	33.709,88
Saldo actual	68.110,54

**FONDO DE TITULIZACIÓN SANTANDER CONSUMO 2**

**ESTADO DE ORIGEN Y APLICACIÓN DE FONDOS Y CUENTA DE TESORERÍA**  
18 de octubre de 2018

ORIGEN	172.758.185,26
<b>PRINCIPAL COBRADO</b>	
Amortización derechos de crédito	139.266.345,11
<b>INTERESES COBRADOS</b>	
Intereses de derechos de crédito	18.202.384,15
Intereses de reinversión	0,00
<b>CONTENCIOSOS / JUDICIALES</b>	289.658,91
<b>OTROS</b>	(202,01)
<b>RETENCIONES</b>	(0,90)
<b>FONDO DE RESERVA</b>	15.000.000,00

ESTADO CUENTA DE TESORERÍA	15.000.000,00
<b>FONDO DE RESERVA</b>	
Saldo anterior	15.000.000,00
Diferencia	0,00
Saldo actual	15.000.000,00
<b>RETENCIONES</b>	0,00
<b>OTROS</b>	0,00

APLICACIÓN	172.758.185,26
Gastos ordinarios	50.600,00
Comisiones y gastos mantenimiento	19.233,92
Intereses Bonos Serie A	1.326.304,50
Intereses Bonos Serie B	255.555,00
Compra Derechos de Crédito Adicionales	143.661.406,41
Importe de Principal Retenido	0,00
Amortización Bonos Serie B	0,00
Intereses Bonos Serie B (diferimiento)	0,00
Intereses Bonos Serie C	408.890,00
Intereses Bonos Serie D	332.222,00
Intereses Bonos Serie E	258.750,00
Amortización Bonos Serie C	0,00
Amortización Bonos Serie D	0,00
Amortización Bonos Serie E	0,00
Retención Fondo de Reserva	15.000.000,00
Intereses Bonos Serie F	66.412,50
Intereses Préstamo Subordinado	0,00
Amortización Préstamo Subordinado	0,00
Comisión Administración	6.000,00
Amortización Bonos Serie F	1.875.000,00
Margen Financiero	9.497.810,93
Remanente	0,00

**MEJORA CREDITICIA Y PRÉSTAMO SUBORDINADO**  
18 de octubre de 2018

MEJORA DE CRÉDITO		
CONCEPTOS	INICIAL	18 de octubre de 2018
SERIES SUBORDINADAS (B a E)	135.000.000,00 (13,50%)	135.000.000,00 (13,50%)
FONDO DE RESERVA	15.000.000,00 (1,50%)	15.000.000,00 (1,48%)
<b>TOTAL</b>	<b>150.000.000,00 (15,00%)</b>	<b>150.000.000,00 (15,00%)</b>

PRÉSTAMO SUBORDINADO		
CONCEPTOS	INICIAL	18 de octubre de 2018
PTMO SUBORDINADO	1.650.000,00	0,00
Tipo de interés fijo	0,350%	n/d

**FONDO DE TITULIZACIÓN SANTANDER CONSUMO 2**

**INFORMACIÓN RELATIVA A LOS TRIGGERS**  
18 de octubre de 2018

TRIGGERS DEL FONDO DE RESERVA		
<b>1. CANTIDAD REQUERIDA:</b>		
1a) Durante el Periodo de Recompra: 1.50% del Saldo Inicial de los Bonos A a E		15.000.000,00
2a) Después del Periodo de Recompra:		<b>15.000.000,00</b>
El Fondo de Reserva será el MAYOR DE:		
- 0.75% Saldo Inicial de los Bonos A a E		7.500.000,00
- El menor de:		
- 3.00% Saldo de los Bonos A a E el Fecha Determinación precedente		30.000.000,00
- Saldo inicial del Fondo de Reserva		15.000.000,00
El Fondo de Reserva no se amortizará (y permanecerá al nivel de la anterior Fecha de Pago) si ocurre alguna de :		
- El Fondo de Reserva no ha sido constituido en la Fecha de Pago previa	<b>FALSO</b>	
- DC morosos (14.405.419,81) > 1% de DC no fallidos (8.707.437,38)	<b>VERDADERO</b>	

**EL NIVEL DEL FONDO DE RESERVA NO DECRECE.**

CANCELACIÓN ANTICIPADA DEL PERIODO DE RECOMPRA				
El Periodo de Recompra concluirá si ocurre:				
				SI NO
(i) Promedio de las tres últimas Fechas de Determinación de la media del Ratio de Morosidad en el último día de los tres (3) meses anteriores > 4.00%				<input type="checkbox"/> <input checked="" type="checkbox"/>
	Fecha	Fecha	Fecha	Promedio
	Determinación t-1	Determinación t-2	Determinación t-3	Total
último día Mes t-3	1,478%	1,376%	1,418%	
último día Mes t-2	1,558%	1,610%	1,412%	
último día Mes t-1	1,585%	1,633%	1,565%	
<b>Promedio</b>	<b>1,540%</b>	<b>1,540%</b>	<b>1,465%</b>	<b>1,515%</b>
(ii) El Ratio de Fallidos excede los límites siguientes:				<input type="checkbox"/> <input checked="" type="checkbox"/>
	Fecha	Ratio Fallidos	Ratio Fallidos	
	Determinación	trigger		
	abril-17	2,25%	0,00%	
	julio-17	2,25%	0,00%	
	octubre-17	2,25%	0,00%	
	enero-18	2,25%	0,23%	
	abril-18	2,25%	0,70%	
	julio-18	2,25%	1,10%	
	octubre-18	2,25%	1,56%	
	enero-19	4,00%		
	abril-19	4,00%		
(iii) El Fondo de Reserva no está constituido al nivel requerido				<input type="checkbox"/> <input checked="" type="checkbox"/>
(iv) Cambio de la regulación impositiva que penaliza la adquisición de Derechos de Crédito				<input type="checkbox"/> <input checked="" type="checkbox"/>
(v) Santander es insolvente o incumple sus acuerdos como transmitente de los DC				<input type="checkbox"/> <input checked="" type="checkbox"/>
(vi) Santander deja de ser el Administrador o es sustituido como Administrador				<input type="checkbox"/> <input checked="" type="checkbox"/>
(vii) La calificación de SAN en las cuentas anuales cerradas de 2016 a 2019 está conforme				<input type="checkbox"/> <input checked="" type="checkbox"/>
(viii) Cambios sustanciales en la política de concesión de Santander				<input type="checkbox"/> <input checked="" type="checkbox"/>

**EL PERIODO DE RECOMPRA NO SE CANCELA ANTICIPADAMENTE.**

**REQUISITOS GLOBALES DURANTE EL PERIODO DE RECOMPRA**  
18 de octubre de 2018

	Límite	Fecha Determinación
1 El Saldo acumulado de los DC correspondientes al mismo deudor sobre el Saldo total de los DC.	≤ 0,05 %	0,02%
2 El vencimiento medio ponderado de los DC desde su incorporación al Fondo sea	≤ 60 meses	59 meses
3 El Saldo acumulado de los DC con unos meses a vencimiento > 96 meses sea	≤ 10 %	0,00%
4 El Saldo acumulado de los DC de la CCAA con mayor representación sea	≤ 22 %	16,38%
5 El Saldo acumulado de los DC de las tres CCAA con mayor representación sea	≤ 55 %	44,47%
6 El tipo de interés medio ponderado de los DC sea	≥ 8,00 %	8,48%
7 La PD media ponderada de los DC en su respectiva fecha de incorporación al Fondo sea	≤ 2,00 %	1,24%
8 El Saldo acumulado de los DC cuyo principal pendiente sea > €60.000 represente	≤ 5,00 %	1,71%
9 El número de DC en cada fecha de incorporación sea	> 15.000	142.448
10 En la fecha de asignación al Fondo el Saldo total de los DC tenga una frecuencia de pago mensual	≥ 98 %	99,83%
11 En la fecha de asignación al Fondo DC con tipo de interés fijo sea	≥ 90 %	94,25%
12 El Saldo acumulado de los DC que sean empleados de SANTANDER sea	≤ 2,00 %	0,62%

**FONDO DE TITULIZACIÓN SANTANDER CONSUMO 2**

**INFORMACIÓN RELATIVA A LAS CONTRAPARTES**

**18 de octubre de 2018**

CONTRATO	CONTRAPARTE	AGENCIA RATING	RATING MÍNIMO EXIGIDO		RATING ACTUAL
CUENTA TESORERÍA	SAN	Moodys DBRS	Largo Plazo	A3 BBB (h)	A2 A (h)
		Moodys DBRS	Corto Plazo	n/a n/a	P-1 R-1 (Middle)

**TODAS LAS CONTRAPARTES TIENEN EL RATING MÍNIMO EXIGIDO.**

**DEFINICIONES**

**18 de octubre de 2018**

**FECHA DE DETERMINACIÓN** Será la fecha en que la Sociedad Gestora, en nombre del Fondo, realizará los cálculos necesarios para distribuir los fondos disponibles existentes a dicha fecha, de acuerdo con el orden de prelación de pagos descrito en el Folleto Informativo.

Todos los datos de los Activos Titulizados (Saldo Vivo DC's, tablas de morosidad, propiedades transitorias, datos estadísticos, etc.) están referidos a dicha fecha.

**Derecho de Crédito Fallido** Será, en cualquier momento, cualquier Derecho de Crédito que (i) tiene cuotas pendientes de pago por doce (12) o más meses, o (ii) cuya deuda, en opinión de Santander, ha sido catalogada como irrecuperable.

**Saldo Vivo de los Derechos de Crédito Fallidos** Significa la suma de principal no vencido más la suma de principal vencido e impagado de aquellos Derechos de Crédito Fallidos (para evitar dudas al respecto, cada saldo de principal de Derecho de Crédito Fallido será contabilizado neto de recuperaciones).

**Derecho de Crédito Moroso** Significa la suma de principal no vencido más la suma de principal vencido e impagado de aquellos Derechos de Crédito Morosos

**Saldo Vivo de los Derechos de Crédito Morosos** Será, en cualquier momento, cualquier Derecho de Crédito que tiene cuotas pendientes de pago por noventa (90) o más días y no es un Derecho de Crédito Fallido.

**PÉRDIDAS DE LA CARTERA** Aquellos préstamos cuya deuda el Cedente considera que no va a recuperar (neto de recuperaciones).



FONDO DE TITULIZACIÓN SANTANDER CONSUMO 2

INFORME HISTÓRICO DE MOROSIDAD Y PREPAGO

18 octubre 2018

**HISTORICO DE MOROSIDAD**

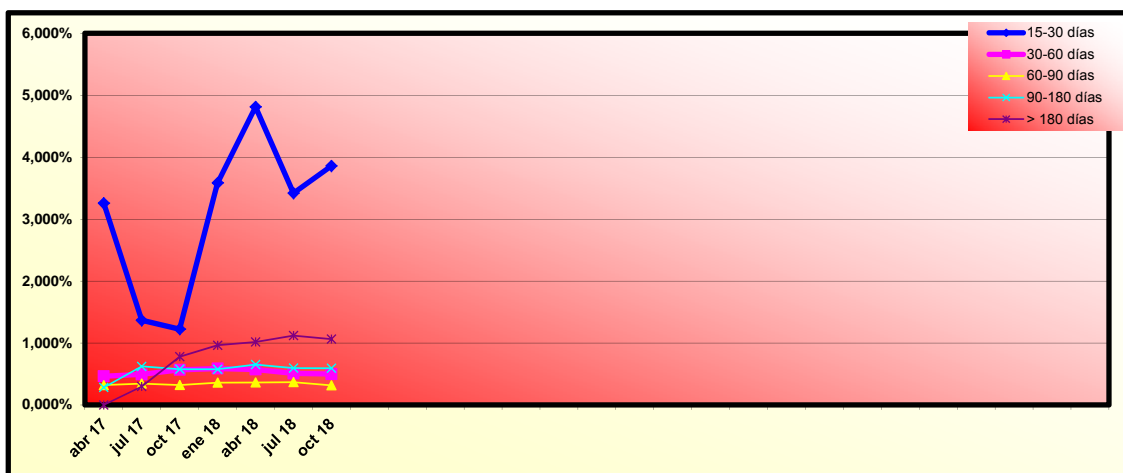

Fecha	jul 17	oct 17	ene 18	abr 18	jul 18	oct 18
15-30 días	1,366%	1,223%	3,585%	4,812%	3,419%	3,859%
30-60 días	0,493%	0,567%	0,587%	0,571%	0,508%	0,498%
60-90 días	0,345%	0,322%	0,360%	0,363%	0,367%	0,317%
90-180 días	0,623%	0,577%	0,576%	0,653%	0,596%	0,592%
> 180 días	0,298%	0,778%	0,963%	1,016%	1,120%	1,062%

**HISTORICO DE PREPAGO**

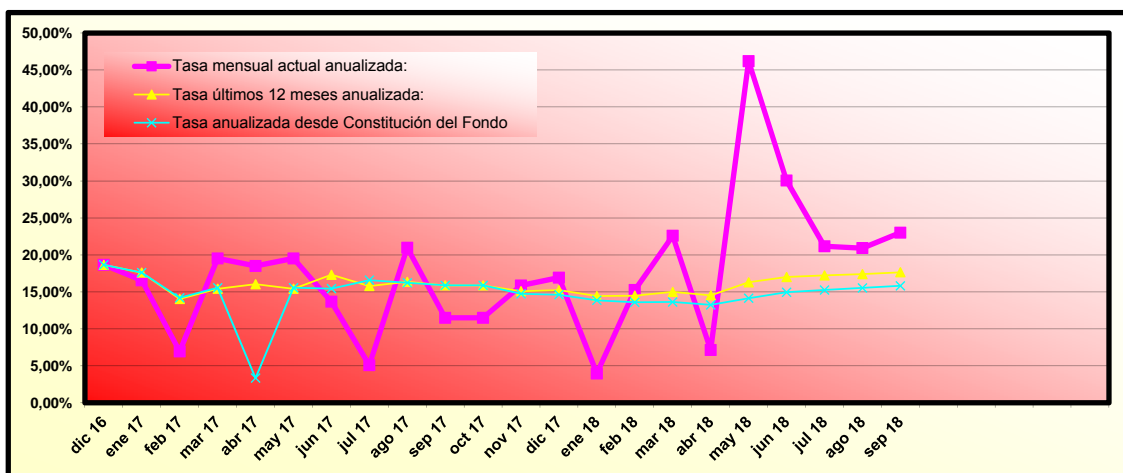

(\*) Datos de prepago calculados a fin de mes anterior



# FONDO DE TITULIZACIÓN SANTANDER CONSUMO 2

## INFORME TRIMESTRAL DE ESTADISTICOS

03-octubre-2018

Importe Pendiente					
Intervalo	Derechos de Crédito	% Derechos de Crédito	Importe Pendiente	% Importe Pendiente	
0	1.000	11.270	7,91%	6.060.020,01	0,60%
1.000	2.000	14.474	10,16%	21.841.287,87	2,15%
2.000	3.000	16.516	11,59%	41.145.387,29	4,06%
3.000	4.000	15.862	11,14%	55.353.264,62	5,46%
4.000	5.000	13.891	9,75%	62.517.994,66	6,16%
5.000	6.000	11.734	8,24%	64.082.740,92	6,32%
6.000	7.000	8.590	6,03%	55.711.407,19	5,49%
7.000	8.000	7.099	4,98%	53.138.307,97	5,24%
8.000	9.000	6.123	4,30%	51.957.626,28	5,12%
9.000	10.000	5.090	3,57%	48.266.320,92	4,76%
10.000	11.000	4.356	3,06%	45.707.317,72	4,51%
11.000	12.000	3.787	2,66%	43.526.730,36	4,29%
12.000	13.000	3.306	2,32%	41.291.135,49	4,07%
13.000	14.000	2.853	2,00%	38.487.350,47	3,79%
14.000	15.000	2.436	1,71%	35.266.092,56	3,48%
15.000	16.000	1.885	1,32%	29.203.449,55	2,88%
16.000	17.000	1.716	1,20%	28.268.887,39	2,79%
17.000	18.000	1.378	0,97%	24.086.067,84	2,37%
18.000	19.000	1.266	0,89%	23.412.186,82	2,31%
19.000	20.000	1.095	0,77%	21.325.198,86	2,10%
20.000	21.000	971	0,68%	19.909.170,17	1,96%
21.000	22.000	888	0,62%	19.078.634,53	1,88%
mayor que	22.000	5.862	4,12%	184.768.564,79	18,21%
<b>Total</b>	<b>142.448</b>	<b>100,00%</b>	<b>1.014.405.144,28</b>	<b>100,00%</b>	

Máximo	Mínimo	Media Simple
95.000,00	0,19	7.121,23

Importe Pendiente ≥ 60.000: 1,71%

Tipo Interés						
Intervalo	Derechos de Crédito	% Derechos de Crédito	Importe Pendiente	% Importe Pendiente	Tipo Interés Ponderado	
0,00%	1,00%	2.343	1,64%	14.190.473,68	1,40%	0,00%
1,00%	2,00%	2.930	2,06%	19.671.713,15	1,94%	1,22%
2,00%	3,00%	737	0,52%	8.849.713,10	0,87%	2,56%
3,00%	4,00%	1.807	1,27%	19.997.458,81	1,97%	3,48%
4,00%	5,00%	1.237	0,87%	15.013.312,79	1,48%	4,64%
5,00%	6,00%	5.184	3,64%	66.444.615,53	6,55%	5,65%
6,00%	7,00%	9.556	6,71%	95.528.979,21	9,42%	6,83%
7,00%	8,00%	25.448	17,86%	176.615.754,00	17,41%	7,72%
8,00%	9,00%	12.420	8,72%	125.748.932,38	12,40%	8,51%
9,00%	10,00%	46.094	32,36%	341.239.682,97	33,64%	9,68%
10,00%	11,00%	3.678	2,58%	24.180.352,97	2,38%	10,35%
11,00%	12,00%	1.818	1,28%	8.842.817,13	0,87%	11,20%
12,00%	13,00%	7.632	5,36%	43.566.821,88	4,29%	12,03%
13,00%	14,00%	13.913	9,77%	35.232.520,13	3,47%	13,39%
14,00%	15,00%	1.056	0,74%	3.428.102,87	0,34%	14,27%
15,00%	16,00%	1.717	1,21%	4.305.362,90	0,42%	15,45%
16,00%	17,00%	3.558	2,50%	9.702.440,10	0,96%	16,07%
17,00%	18,00%	1.267	0,89%	1.673.734,65	0,16%	17,01%
18,00%	19,00%	6	0,00%	21.301,88	0,00%	18,80%
19,00%	20,00%	35	0,02%	119.619,08	0,01%	19,49%
20,00%	21,00%	12	0,01%	31.435,07	0,00%	20,00%
<b>Total</b>	<b>142.448</b>	<b>100,00%</b>	<b>1.014.405.144,28</b>	<b>100,00%</b>	<b>8,48%</b>	

Máximo	Mínimo	Media Simple
20,00%	0,00%	9,24%

Fecha de Originación						
Intervalo	Derechos de Crédito	% Derechos de Crédito	Importe Pendiente	% Importe Pendiente	Fecha Orig. Ponderada	Meses Ponderados
< 2008	57	0,04%	53.568,95	0,01%	24/02/2008	127,30
2.009	226	0,16%	923.559,72	0,09%	10/09/2009	108,77
2.010	767	0,54%	2.244.188,06	0,22%	23/08/2010	97,33
2.011	509	0,36%	2.033.414,92	0,20%	25/07/2011	86,27
2.012	764	0,54%	4.391.851,68	0,43%	28/07/2012	74,17
2.013	2.005	1,41%	7.448.523,53	0,73%	29/07/2013	62,13
2.014	12.656	8,88%	55.859.342,53	5,51%	14/08/2014	49,63
2.015	31.539	22,14%	173.618.726,75	17,12%	06/08/2015	37,90
2.016	52.180	36,63%	371.811.113,38	36,65%	04/07/2016	26,97
2.017	34.265	24,05%	299.741.534,35	29,55%	06/07/2017	14,90
2.018	7.480	5,25%	96.279.320,41	9,49%	08/04/2018	5,83
<b>Total</b>	<b>142.448</b>	<b>100,00%</b>	<b>1.014.405.144,28</b>	<b>100,00%</b>	<b>22/08/2016</b>	<b>25,37</b>

	Máximo	Mínimo	Media Simple
fecha	03/08/2018	28/03/2003	27/04/2016
meses	2,03	188,93	29,62

**FONDO DE TITULIZACIÓN SANTANDER CONSUMO 2**

**INFORME TRIMESTRAL DE ESTADISTICOS**

**03-octubre-2018**

Meses desde la incorporación hasta Fecha de Amortización							
Intervalo	Derechos de Crédito	% Derechos de Crédito	Importe Pendiente	% Importe Pendiente	Fecha Vto. Ponderada	Meses Ponderados	
0	12	738	0,52%	3.252.978,77	0,32%	06/06/2019	8,23
12	24	7.163	5,03%	15.411.516,40	1,52%	30/04/2020	19,19
24	36	23.965	16,82%	107.512.909,61	10,60%	15/05/2021	31,85
36	48	44.914	31,53%	228.997.289,21	22,57%	11/05/2022	43,89
48	60	33.973	23,85%	250.582.764,32	24,70%	10/02/2023	53,03
60	72	8.275	5,81%	94.931.389,50	9,36%	10/04/2024	67,22
72	84	13.735	9,64%	200.412.830,56	19,76%	08/05/2025	80,32
84	96	9.464	6,64%	108.606.731,47	10,71%	25/01/2026	89,05
96	108	218	0,15%	4.611.085,79	0,45%	09/05/2027	104,67
108	120	3	0,00%	85.648,65	0,01%	08/10/2027	109,75
<b>Total</b>		<b>142.448</b>	<b>100,00%</b>	<b>1.014.405.144,28</b>	<b>100,00%</b>	<b>04/08/2023</b>	<b>58,88</b>

Meses hasta Fecha de Amortización							
Intervalo	Derechos de Crédito	% Derechos de Crédito	Importe Pendiente	% Importe Pendiente	Fecha Vto. Ponderada	Meses Ponderados	
0	12	20.679	14,52%	35.835.048,54	3,53%	13/05/2019	7,42
12	24	26.356	18,50%	90.119.768,24	8,88%	30/03/2020	18,14
24	36	32.913	23,11%	185.905.500,16	18,33%	10/03/2021	29,65
36	48	27.016	18,97%	208.381.598,02	20,54%	19/02/2022	41,18
48	60	14.111	9,91%	151.550.524,77	14,94%	27/01/2023	52,59
60	72	9.635	6,76%	137.561.866,91	13,56%	14/02/2024	65,34
72	84	7.980	5,60%	131.424.570,45	12,96%	29/01/2025	77,00
84	96	3.758	2,64%	73.626.267,19	7,26%	21/12/2025	87,88
<b>Total</b>		<b>142.448</b>	<b>100,00%</b>	<b>1.014.405.144,28</b>	<b>100,00%</b>	<b>06/10/2022</b>	<b>48,80</b>

	Máximo	Mínimo	Media Simple
fecha	01/09/2026	11/10/2018	25/09/2021
meses	94,93	0,27	36,28

CC.AA. del Deudor				
CC.AA. del Deudor	Derechos de Crédito	% Derechos de Crédito	Importe Pendiente	% Importe Pendiente
ANDALUCIA	23.390	16,42%	161.593.470,11	15,93%
ARAGON	3.622	2,54%	23.768.358,73	2,34%
ASTURIAS	3.841	2,70%	26.940.561,57	2,66%
BALEARES	14.212	9,98%	101.016.045,47	9,96%
CANARIAS	3.573	2,51%	23.917.521,28	2,36%
CANTABRIA	8.299	5,83%	54.127.593,96	5,34%
CASTILLA Y LEON	19.023	13,35%	123.326.245,92	12,16%
CASTILLA-LA MANCHA	314	0,22%	4.788.124,54	0,47%
CATALUÑA	4.320	3,03%	51.087.379,27	5,04%
CEUTA	12.093	8,49%	85.545.820,19	8,43%
COMUNIDAD VALENCIANA	5.375	3,77%	34.807.807,26	3,43%
EXTREMADURA	11.270	7,91%	75.346.328,19	7,43%
GALICIA	893	0,63%	6.393.258,98	0,63%
LA RIOJA	22.489	15,79%	166.181.850,45	16,38%
MADRID	490	0,34%	4.438.215,96	0,44%
MELILLA	3.418	2,40%	24.788.666,94	2,44%
MURCIA	1.126	0,79%	8.307.026,71	0,82%
NAVARRA	3.661	2,57%	29.323.070,88	2,89%
PAIS VASCO	1.039	0,73%	8.707.797,87	0,86%
<b>Total</b>	<b>142.448</b>	<b>100,00%</b>	<b>1.014.405.144,28</b>	<b>100,00%</b>

% de primera CCAA	16,38%
% de 3 primeras CCAA	44,47%

# FONDO DE TITULIZACIÓN SANTANDER CONSUMO 2

## INFORME TRIMESTRAL DE ESTADISTICOS

03-octubre-2018

Concentración por Deudor					
Concentración por Deudor	Derechos de Crédito	% Derechos de Crédito	Importe Pendiente	% Importe Pendiente	CC.AA.
Deudor nº 1	3	0,00%	155.841,17	0,02%	CANTABRIA
Deudor nº 2	2	0,00%	153.511,99	0,02%	CATALUÑA
Deudor nº 3	3	0,00%	131.329,77	0,01%	CATALUÑA
Deudor nº 4	2	0,00%	129.344,14	0,01%	CANARIAS
Deudor nº 5	2	0,00%	128.358,16	0,01%	CASTILLA-LA MANCHA
Deudor nº 6	2	0,00%	117.893,27	0,01%	ANDALUCIA
Deudor nº 7	3	0,00%	116.945,34	0,01%	ANDALUCIA
Deudor nº 8	2	0,00%	116.408,28	0,01%	ANDALUCIA
Deudor nº 9	2	0,00%	115.926,98	0,01%	CASTILLA Y LEON
Deudor nº 10	3	0,00%	112.225,92	0,01%	CASTILLA Y LEON
Resto Deudores	142.424	99,98%	1.013.127.359,26	99,87%	
<b>Total</b>	<b>142.448</b>	<b>100,00%</b>	<b>1.014.405.144,28</b>	<b>100,00%</b>	

Periodicidad de las cuotas				
Periodicidad de las cuotas	Derechos de Crédito	% Derechos de Crédito	Importe Pendiente	% Importe Pendiente
Mensual	142.319	99,91%	1.012.670.960,97	99,83%
Semestral	22	0,02%	197.605,57	0,02%
Trimestral	67	0,05%	721.481,09	0,07%
Anual	37	0,03%	781.254,14	0,08%
Amortización única	3	0,00%	33.842,51	0,00%
<b>Total</b>	<b>142.448</b>	<b>100,00%</b>	<b>1.014.405.144,28</b>	<b>100,00%</b>

Tipo de interés						
Tipo de interés	Derechos de Crédito	% Derechos de Crédito	Importe Pendiente	% Importe Pendiente	Tipo Interés Ponderado	Diferencial Ponderado
Fijo	137.476	96,51%	956.115.335,69	94,25%	8,72%	0,00%
Variable	4.972	3,49%	58.289.808,59	5,75%	4,39%	3,67%
<b>Total</b>	<b>142.448</b>	<b>100,00%</b>	<b>1.014.405.144,28</b>	<b>100,00%</b>	<b>8,48%</b>	<b>3,67%</b>

Empleado de Santander				
Empleado de Santander	Derechos de Crédito	% Derechos de Crédito	Importe Pendiente	% Importe Pendiente
Empleado	1.048	0,74%	6.325.966,57	0,62%
No Empleado	141.400	99,26%	1.008.079.177,71	99,38%
<b>Total</b>	<b>142.448</b>	<b>100,00%</b>	<b>1.014.405.144,28</b>	<b>100,00%</b>

PD regulatoria						
Intervalo	Derechos de Crédito	% Derechos de Crédito	Importe Pendiente	% Importe Pendiente	PD regulatoria media ponderada	
0,00% - 1,00%	50.282	35,30%	363.143.136,16	35,80%	0,28%	
0,50% - 1,50%	29.640	20,81%	204.672.190,47	20,18%	0,75%	
1,00% - 2,00%	22.085	15,50%	165.211.102,64	16,29%	1,22%	
1,50% - 2,50%	24.006	16,85%	178.368.276,84	17,58%	1,74%	
2,00% - 3,00%	5.106	3,58%	27.005.375,87	2,66%	2,20%	
2,50% - 3,50%	3.490	2,45%	23.263.320,51	2,29%	2,75%	
3,00% - 4,00%	1.582	1,11%	9.183.647,46	0,91%	3,13%	
3,50% - 4,50%	1.650	1,16%	9.410.392,52	0,93%	3,64%	
4,00% - 5,00%	631	0,44%	3.997.833,41	0,39%	4,16%	
4,50% - 5,50%	542	0,38%	4.156.750,64	0,41%	4,67%	
5,00% - 6,00%	319	0,22%	2.077.347,30	0,20%	5,26%	
5,50% - 6,50%	421	0,30%	2.779.634,76	0,27%	5,69%	
6,00% - 7,00%	305	0,21%	3.120.940,44	0,31%	6,19%	
6,50% - 7,50%	200	0,14%	1.316.461,46	0,13%	6,80%	
7,00% - 8,00%	77	0,05%	613.407,11	0,06%	7,16%	
7,50% - 8,50%	129	0,09%	1.950.976,21	0,19%	7,75%	
8,00% - 9,00%	291	0,20%	3.560.345,24	0,35%	8,19%	
8,50% - 9,50%	138	0,10%	929.970,89	0,09%	8,61%	
9,00% - 10,00%	64	0,04%	418.892,28	0,04%	9,33%	
mayor que	1.490	1,05%	9.225.142,07	0,91%	17,00%	
<b>Total</b>	<b>142.448</b>	<b>100,00%</b>	<b>1.014.405.144,28</b>	<b>100,00%</b>	<b>1,24%</b>	

Días en mora				
Días en mora	Derechos de Crédito	% Derechos de Crédito	Importe Pendiente	% Importe Pendiente
Al corriente	133.690	93,85%	959.302.349,85	94,57%
1 - 30	5.360	3,76%	33.600.927,75	3,31%
30 - 60	726	0,51%	4.338.464,13	0,43%
60 - 90	429	0,30%	2.757.982,74	0,27%
90 - 180	847	0,59%	5.155.311,07	0,51%
> 180	1.396	0,98%	9.250.108,74	0,91%
<b>Total</b>	<b>142.448</b>	<b>100,00%</b>	<b>1.014.405.144,28</b>	<b>100,00%</b>