



F.T.A.: FTPYME SANTANDER 1

JUAN MANUEL GARCIA ABARQUERO

ANALISTA

SANTANDER DE TITULIZACION, S.G.F.T, S.A.

CIUDAD GRUPO SANTANDER

28660 BOADILLA DEL MONTE

jumgarcia@gruposantander.com

Tel: 912893847



DENOMINACION DEL FONDO:

F.T.A.: FTPYME SANTANDER 1

INFORMACIÓN

CORRESPONDIENTE AL:

TRIMESTRE/SEMESTRE:

18/08/2014 - 17/11/2014

AÑO:

2014

| | |
|---|--------|
| Personas que asumen la responsabilidad de esta información y cargos que ocupan: | Firma: |
| IGNACIO ORTEGA GAVARA - DIRECTOR GENERAL | |

I. DATOS GENERALES SOBRE EL FONDO

| | | | | |
|---------------------------------|--|--------------------------|-----------------|---------|
| Fecha de Constitución del Fondo | 24 septiembre 2003 | Agencia de pago de Bonos | BANCO SANTANDER | |
| Fecha de Desembolso BT's | 26 septiembre 2003 | Negociación Mercado | AIAF | |
| Fecha Final Amortización | 15 noviembre 2034 | Agencias de calificación | MOODY'S ESPAÑA | |
| | | | FITCH RATINGS | |
| Sociedad Gestora | SANTANDER DE TITULIZACION, S.G.F.T, S.A. | Calificación | Inicial | Actual |
| Originador Derechos Crédito | BANCO SANTANDER | BONOS SERIE A | Aaa/AAA | -/- |
| | | BONOS SERIE B1(G) | Aaa/AAA | A1/AA+ |
| | | BONOS SERIE B2 | Aa2/AA | A1/AA+ |
| | | BONOS SERIE C | A2/A | A1/AA+ |
| | | BONOS SERIE D | Baa1/BBB | Ba1/BBB |

II. VALORES EMITIDOS POR EL FONDO: BONOS DE TITULIZACION

| SERIES PRELACIÓN CÓDIGO ISIN | Nº BONOS | NOMINAL EN CIRCULACIÓN | | | |
|-----------------------------------|----------|------------------------|------------------|---------------|----------|
| | | | Inicial | Actual | %Act/In |
| BONOS SERIE A ES0339773006 | 10.143 | Nominal Unitario | 100.000,00 | 0,00 | |
| | | Nominal Total | 1.014.300.000,00 | 0,00 | 0,00 % |
| BONOS SERIE B1(G) ES0339773014 | 5.371 | Nominal Unitario | 100.000,00 | 5.465,51 | |
| | | Nominal Total | 537.100.000,00 | 29.355.254,20 | 5,47 % |
| BONOS SERIE B2 ES0339773022 | 1.343 | Nominal Unitario | 100.000,00 | 5.465,51 | |
| | | Nominal Total | 134.300.000,00 | 7.340.179,93 | 5,47 % |
| BONOS SERIE C ES0339773030 | 270 | Nominal Unitario | 100.000,00 | 100.000,00 | |
| | | Nominal Total | 27.000.000,00 | 27.000.000,00 | 100,00 % |
| BONOS SERIE D ES0339773048 | 873 | Nominal Unitario | 100.000,00 | 100.000,00 | |
| | | Nominal Total | 87.300.000,00 | 87.300.000,00 | 100,00 % |

| AMORTIZACION E INTERESES BONOS | | | | | |
|--|---------------------------|------------------------|--|-----------------------------|----------------------------|
| Actual | | | Próximo | | |
| Fecha Amortización Periodo Actual 17 noviembre 2014 | | | Fecha Próximo Cupón 16 febrero 2015 | | |
| | Amortización de los Bonos | Intereses Brutos Bonos | Tipo de Interés | Importe Bruto Próximo Cupón | Importe Neto Próximo Cupón |
| BONOS SERIE A | 0,00 € | 0,00 € | 0,0000 % | 0,00 € | 0,00 € |
| BONOS SERIE B1(G) | 1.406,33 € | 3,44 € | 0,0780 % | 1,08 € | 0,85 € |
| BONOS SERIE B2 | 1.406,33 € | 10,39 € | 0,4780 % | 6,60 € | 5,21 € |
| BONOS SERIE C | 0,00 € | 277,55 € | 0,9780 % | 247,22 € | 195,30 € |
| BONOS SERIE D | 0,00 € | 505,05 € | 1,8780 % | 474,72 € | 375,03 € |
| Amortización devengada no pagada | 1.244.977,02€ | | | | |
| Amortización Calendario | NO | | | | |

III. ACTIVOS ADQUIRIDOS POR EL FONDO: DERECHOS DE CRÉDITO

| DERECHOS DE CRÉDITO | A LA EMISIÓN | SITUACIÓN ACTUAL |
|---------------------------------------|------------------|------------------|
| Número de Derechos de Crédito | 20.742 | 4.459 |
| Saldo Pendiente de Amortizar Derechos | 1.800.000.001,01 | 149.750.449,91 |
| Importes Unitarios Derechos Vivos | 86.780,45 | 33.583,86 |
| Tipos de Interés | 3,90 % | 1,75 % |

| TASAS DE AMORTIZACIÓN ANTICIPADA | SITUACIÓN ACTUAL |
|--|------------------|
| Tasa mensual actual anualizada: | 8,21 % |
| Tasa últimos 12 meses anualizada: | 7,94 % |
| Tasa anualizada desde Constitución del Fondo | 7,74 % |

| MOROSIDAD ACTUAL | Hasta 1 mes | De 1 a 6 meses | Mayor de 6 meses |
|------------------------------------|-------------|----------------|------------------|
| Deuda Vencida(Principal+Intereses) | 9.152,53 | 147.446,26 | 12.454,88 |
| Deuda Pendiente de vencimiento | 0,00 | 0,00 | 149.598.655,32 |
| Deuda Total | 9.152,53 | 147.446,26 | 149.611.110,20 |

F.T.A. FTPYME SANTANDER 1

INFORME TRIMESTRAL BONOS DE TITULIZACIÓN

17 de noviembre 2014

BONOS TITULIZACIÓN DE ACTIVOS. PRINCIPAL

| | |
|----------------------------------|------------------|
| Saldo anterior | 160.437.533,75 € |
| Amortizaciones | 9.442.099,62 € |
| Saldo actual | 150.995.434,13 € |
| % sobre saldo inicial | 8,39% |
| Amortización devengada no pagada | 1.244.977,02 € |

DATOS

| | |
|---------------------------------|------------|
| Fecha de determinación | 07/11/2014 |
| Fecha de Pago de Cupón Actual | 17/11/2014 |
| Fecha de Pago de Cupón Anterior | 18/08/2014 |
| Número de días | 91 |
| Tipo de referencia (%) | 0,078% |
| Próxima Fecha de Pago | 16/02/2015 |

BONOS DE TITULIZACIÓN DE ACTIVOS. INTERESES

| | |
|---------------------------------|--------------|
| Intereses pagados Serie A | 0,00 € |
| Intereses pagados Serie B1(G) | 18.476,24 € |
| Intereses pagados Serie B2 | 13.953,77 € |
| Intereses pagados Serie C | 74.938,50 € |
| Intereses pagados Serie D | 440.908,65 € |
| Intereses devengados no pagados | 0,00 € |

VIDA RESIDUAL (AÑOS)

| | INICIAL | 17 de noviembre 2014 |
|-------------------|---------|----------------------|
| BONOS SERIE A | 3,33 | 0,00 |
| BONOS SERIE B1(G) | 7,56 | 0,60 |
| BONOS SERIE B2 | 7,56 | 0,60 |
| BONOS SERIE C | 10,76 | 1,58 |
| BONOS SERIE D | 10,76 | 5,69 |

F.T.A. FTPYME SANTANDER 1

INFORME TRIMESTRAL DERECHOS DE CREDITO

17 de noviembre 2014

| DERECHOS DE CRÉDITO. PRINCIPAL | |
|--------------------------------|------------------|
| Saldo anterior | 159.661.437,27 € |
| Amortizaciones | 9.910.987,36 € |
| Saldo actual | 149.750.449,91 € |
| Número de derechos de crédito | 4.459 |
| LTV | 18,61% |

| DERECHOS DE CRÉDITO. INTERESES | |
|--------------------------------------|--------------|
| Intereses cobrados en el trimestre | 689.085,57 € |
| Intereses devengados en el trimestre | 732.805,73 € |

| DERECHOS DE CRÉDITO EN MOROSIDAD | | | | | |
|--|----------------|----------------|----------------|---------------|--------------|
| | HASTA 30 DÍAS | 30 A 60 DÍAS | 60 A 90 DÍAS | 90 A 180 DÍAS | MAS 180 DIAS |
| Principal | 7.977,35 € | 41.004,07 € | 62.581,85 € | 30.238,01 € | 9.993,31 € |
| Intereses | 1.175,18 € | 3.276,87 € | 8.738,72 € | 1.606,74 € | 2.461,57 € |
| Saldo de los derechos de crédito | 1.195.902,42 € | 1.569.006,13 € | 1.716.740,23 € | 437.747,56 € | 597.501,85 € |
| Número de derechos de crédito | 32 | 40 | 38 | 24 | 11 |
| % sobre saldo de los derechos de crédito | 0,80% | 1,05% | 1,15% | 0,29% | 0,40% |

* Se excluyen en este informe los vencidos y no pagados con antigüedad entre 1 y 15 días por considerarse morosidad técnica, con un gran porcentaje de recobro.

| PRÉSTAMOS EN WRITE OFF | |
|---|----------------|
| Write Off acumulado Fecha Pago anterior | 5.157.717,27 € |
| Write Off trimestre | 572.017,46 € |
| Write Off acumulados actuales | 5.729.734,73 € |

F.T.A. FTPYME SANTANDER 1

INFORME TRIMESTRAL DERECHOS DE CREDITO

17 de noviembre 2014

CONTENCIOSOS / JUDICIALES

| | |
|---|---------------|
| Saldo anterior | 834.855,60 € |
| Diferencia | -438.750,29 € |
| Saldo actual | 396.105,31 € |
| Número derechos de crédito contenciosos | 460 |

ADJUDICADOS

| | |
|--|----------------|
| Saldo anterior | 2.332.665,86 € |
| Diferencia | -20.871,08 € |
| Saldo actual | 2.311.794,78 € |
| Número derechos de crédito adjudicados | 22 |

PERDIDAS DE LA CARTERA

| | |
|----------------|----------------|
| Saldo anterior | 2.088.611,15 € |
| Diferencia | -31.624,53 € |
| Saldo actual | 2.056.986,62 € |

F.T.A. FTPYME SANTANDER 1

ESTADO DE ORIGEN Y APLICACIÓN DE FONDOS Y CUENTA DE TESORERÍA

17 de noviembre 2014

| ORIGEN | 27.923.507,23 € |
|---------------------------------------|-----------------|
| PRINCIPAL COBRADO | |
| Amortización derechos de crédito | 9.370.580,24 € |
| INTERESES COBRADOS | |
| Intereses de derechos de crédito | 689.085,57 € |
| Intereses de reinversión | -882,87 € |
| CONTENCIOSOS / JUDICIALES | -53.748,27 € |
| INGRESOS/GASTOS DE ADJUDICADOS | -80.797,47 € |
| FONDO DE RESERVA | 18.000.000,00 € |
| OTROS | -729,97 € |

| ESTADO CUENTA DE TESORERÍA | 18.000.000,00 € |
|------------------------------------|-----------------|
| FONDO DE RESERVA | |
| Saldo anterior | 18.000.000,00 € |
| Utilizado en el período | 0,00 € |
| Saldo actual | 18.000.000,00 € |
| RETENCIÓN A CUENTA DEL IRPF | 0,00 € |
| GASTOS EMISIÓN RETENIDOS | 0,00 € |
| OTROS | 0,00 € |

| APLICACIÓN | 27.923.507,23 € |
|-----------------------------------|-----------------|
| GASTOS ORDINARIOS | 6.488,43 € |
| COMISION DE GESTION | 15.000,00 € |
| PAGO SWAP | 690.780,48 € |
| COBRO SWAP | -779.149,11 € |
| INTERESES BONOS SERIE A | 0,00 € |
| INTERESES BONOS SERIE B1 (G) | 18.476,24 € |
| INTERESES BONOS SERIE B2 | 13.953,77 € |
| INTERESES BONOS SERIE C | 74.938,50 € |
| INTERESES BONOS SERIE D | 440.908,65 € |
| FONDO DE RESERVA | 18.000.000,00 € |
| AMORTIZACION BONOS SERIE A | 0,00 € |
| AMORTIZACION BONOS SERIE B1 (G) | 7.553.398,43 € |
| AMORTIZACION BONOS SERIE B2 | 1.888.701,19 € |
| AMORTIZACION BONOS SERIE C | 0,00 € |
| AMORTIZACION BONOS SERIE D | 0,00 € |
| INTERESES PTO.SUBORDINADO | 0,00 € |
| AMORTIZACIÓN PRÉSTAMO SUBORDINADO | 0,00 € |
| COMISION FIJA DE ADMON | 0,00 € |
| REMANENTE | 10,65 € |

F.T.A. FTPYME SANTANDER 1

MEJORA CREDITICIA Y PRÉSTAMO SUBORDINADO

17 de noviembre 2014

| MEJORA DE CRÉDITO | | |
|---------------------|--------------------------|------------------------|
| CONCEPTOS | INICIAL | 17 de noviembre 2014 |
| EMISIÓN SUBORDINADA | 43,65 % | 75,70% |
| FONDO DE RESERVA | 27.000.000,00 € (1,50 %) | 18.000.000,00 € 12,02% |

| PRÉSTAMOS SUBORDINADOS | | |
|------------------------|-----------------|----------------------|
| CONCEPTOS | INICIAL | 17 de noviembre 2014 |
| PRESTAMO SUBORDINADO | | |
| Saldo vivo | 28.189.600,00 € | 18.001.149,17 € |
| Tipo de interés | 2,880 % | 0,828% |

F.T.A. FTPYME SANTANDER 1

INFORMACIÓN RELATIVA A LOS TRIGGERS

17 de noviembre 2014

TRIGGERS FONDO DE RESERVA

| | |
|--|-----|
| 1. SI 1.a) ES MAYOR QUE 1.b) NO SE AMORTIZA EL FONDO DE RESERVA: | |
| 1.a) MOROSIDAD DE LAS DC'S SUPERIOR A 90 DÍAS | n/a |
| 1.b) 1% SALDO VIVO DERECHOS DE CRÉDITO | n/a |
| 2. SI 2.a) ES MAYOR QUE 2.b) NO SE AMORTIZA EL FONDO DE RESERVA: | |
| 2.a) SALDO DE WRITE OFF | n/a |
| 2.b) 0,5% SALDO VIVO DERECHOS DE CRÉDITO | n/a |

EL FONDO DE RESERVA HA ALCANZADO EL MÍNIMO, PERMANECIENDO EN 18.000.000,00 EUROS,

TRIGGERS BONOS

| | |
|--|------------------|
| 1. SI 1.a)+1.b) ES MAYOR QUE 1.c) O 1.d) SE ALTERA EL ORDEN DE PRELACIÓN DE PAGOS: | |
| 1.a) MOROSIDAD ACTUAL DE LOS DC'S SUPERIOR A 90 DÍAS | 1.035.249,41 € |
| 1.b) MOROSIDAD ANTERIOR DE LOS DC'S SUPERIOR A 90 DÍAS | 1.534.740,81 € |
| 1.c) 13% SALDO INICIAL DERECHOS DE CRÉDITO | 234.000.000,13 € |
| 1.d) 8% SALDO INICIAL DERECHOS DE CRÉDITO | 144.000.000,08 € |

NO SE HAN ALCANZADO LOS NIVELES, CON LO CUAL EL ORDEN DE PRELACIÓN DE PAGOS NO VARÍA.

F.T.A. FTPYME SANTANDER 1

DEFINICIONES

17 de noviembre 2014

FECHA DE DETERMINACIÓN Será la fecha en que la Sociedad Gestora, en nombre del Fondo, realizará los cálculos necesarios para distribuir los fondos disponibles existentes a dicha fecha, de acuerdo con el orden de prelación de pagos descrito en el Folleto Informativo.
Todos los datos de los Activos Titulizados (Saldo Vivo DC's, tablas de morosidad, propiedades transitorias, datos estadísticos, etc.) están referidos a dicha fecha.

WRITE OFF Préstamos con cuotas pendientes con antigüedad igual o superior a 12 ó 18 meses (según Folleto Informativo).

PÉRDIDAS DE LA CARTERA Aquellos préstamos cuya deuda el Cedente considera que no va a recuperar (neto de recuperaciones).

ADJUDICADOS Bienes en el activo del Fondo como consecuencia de un proceso judicial o extrajudicial.

CONTENCIOSO / JUDICIAL Préstamos sobre los que el Cedente va a iniciar acciones judiciales. Esta cantidad está incluida en el cuadro de morosidad.

**FONDO DE TITULIZACIÓN DE ACTIVOS
FTPYME SANTANDER 1**

Fecha: 17 de noviembre de 2.014

INFORME HISTÓRICO DE MOROSIDAD

| MOROSIDAD HISTORICA | | | | | |
|----------------------------|-------------------|-------------------|-------------------|-------------------|-------------------|
| | 08/11/2013 | 08/02/2014 | 08/05/2014 | 08/08/2014 | 07/11/2014 |
| DE 15 A 30 DIAS | 1,398% | 1,284% | 1,082% | 1,626% | 0,000% |
| DE 30 A 60 DIAS | 1,393% | 1,329% | 1,466% | 1,577% | 0,799% |
| DE 60 A 90 DIAS | 0,792% | 0,907% | 1,237% | 0,604% | 1,048% |
| DE 90 A 180 DIAS | 0,663% | 0,666% | 0,328% | 0,442% | 1,146% |
| MAS DE 180 DIAS | 0,582% | 0,454% | 0,741% | 0,520% | 0,292% |

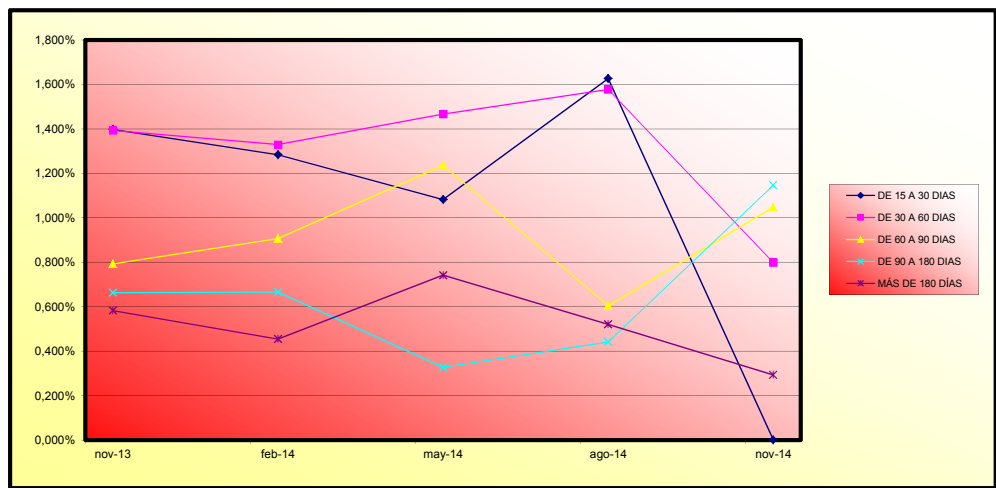

**FONDO DE TITULIZACION DE ACTIVOS
FTPYME SANTANDER 1**

Fecha: 17 de noviembre de 2.014

CARACTERISTICAS DEL COLATERAL

| SECTOR | SALDO VIVO | % SALDO VIVO |
|---|---------------|--------------|
| AGRICULTURA, GANADERIA, CAZA Y SERVICIOS RELACIONADOS CON LAS | 6.083.407,12 | 4,06% |
| SILVICULTURA Y EXPLOTACION FORESTAL | 56.549,26 | 0,04% |
| PESCA Y ACUICULTURA | 268.983,79 | 0,18% |
| OTRAS INDUSTRIAS EXTRACTIVAS | 107.532,30 | 0,07% |
| ACTIVIDADES DE APOYO A LAS INDUSTRIAS EXTRACTIVAS | 39.224,34 | 0,03% |
| INDUSTRIA DE LA ALIMENTACION | 1.575.343,84 | 1,05% |
| FABRICACION DE BEBIDAS | 40.339,98 | 0,03% |
| INDUSTRIA DEL TABACO | 27.760,93 | 0,02% |
| INDUSTRIA TEXTIL | 138.541,70 | 0,09% |
| CONFECCION DE PRENDAS DE VESTIR | 459.150,74 | 0,31% |
| INDUSTRIA DEL CUERO Y DEL CALZADO | 197.604,17 | 0,13% |
| INDUSTRIA DE LA MADERA Y DEL CORCHO, EXCEPTO MUEBLES; CESTERI | 249.030,41 | 0,17% |
| INDUSTRIA DEL PAPEL | 66.296,72 | 0,04% |
| ARTES GRAFICAS Y REPRODUCCION DE SOPORTES GRABADOS | 491.145,32 | 0,33% |
| INDUSTRIA QUIMICA | 120.915,47 | 0,08% |
| FABRICACION DE PRODUCTOS DE CAUCHO Y PLASTICOS | 46.564,61 | 0,03% |
| FABRICACION DE OTROS PRODUCTOS MINERALES NO METALICOS | 113.065,59 | 0,08% |
| METALURGIA; FABRICACION DE PRODUCTOS DE HIERRO, ACERO Y FERRO | 288.431,07 | 0,19% |
| FABRICACION DE PRODUCTOS METALICOS, EXCEPTO MAQUINARIA Y EQUI | 930.732,32 | 0,62% |
| FABRICACION DE PRODUCTOS INFORMATICOS, ELECTRONICOS Y OPTICOS | 267.815,69 | 0,18% |
| FABRICACION DE MATERIAL Y EQUIPO ELECTRICO | 158.145,15 | 0,11% |
| FABRICACION DE MAQUINARIA Y EQUIPO N.C.O.P. | 879.267,08 | 0,59% |
| FABRICACION DE VEHICULOS DE MOTOR, REMOLQUES Y SEMIRREMOLQUE | 133.849,80 | 0,09% |
| FABRICACION DE OTRO MATERIAL DE TRANSPORTE | 88.884,32 | 0,06% |
| FABRICACION DE MUEBLES | 637.723,00 | 0,43% |
| OTRAS INDUSTRIAS MANUFACTURERAS | 179.689,57 | 0,12% |
| REPARACION E INSTALACION DE MAQUINARIA Y EQUIPO | 182.595,56 | 0,12% |
| SUMINISTRO DE ENERGIA ELECTRICA, GAS, VAPOR Y AIRE ACONDICION | 69.698,78 | 0,05% |
| RECOGIDA, TRATAMIENTO Y ELIMINACION DE RESIDUOS; VALORIZACION | 114.206,59 | 0,08% |
| CONSTRUCCION DE EDIFICIOS | 5.771.965,38 | 3,85% |
| INGENIERIA CIVIL | 1.529.685,96 | 1,02% |
| ACTIVIDADES DE CONSTRUCCION ESPECIALIZADA | 6.882.789,23 | 4,60% |
| VENTA Y REPARACION DE VEHICULOS DE MOTOR Y MOTOCICLETAS | 3.222.313,99 | 2,15% |
| COMERCIO AL POR MAYOR E INTERMEDIARIOS DEL COMERCIO, EXCEPTO | 6.370.885,30 | 4,25% |
| COMERCIO AL POR MENOR, EXCEPTO DE VEHICULOS DE MOTO | 21.509.854,88 | 14,36% |
| TRANSPORTE TERRESTRE Y POR TUBERIA | 7.267.115,98 | 4,85% |
| TRANSPORTE MARITIMO Y POR VIAS NAVEGABLES INTERIOR | 7.031,08 | 0,00% |

**FONDO DE TITULIZACION DE ACTIVOS
FTPyme SANTANDER 1**

CARACTERÍSTICAS DEL COLATERAL

| SECTOR | SALDO VIVO | % SALDO VIVO |
|---|-----------------------|---------------------|
| TRANSPORTE AEREO | 23.389,58 | 0,02% |
| ALMACENAMIENTO Y ACTIVIDADES ANEXAS AL TRANSPORTE | 1.755.023,51 | 1,17% |
| ACTIVIDADES POSTALES Y DE CORREOS | 120.432,42 | 0,08% |
| SERVICIOS DE ALOJAMIENTO | 2.293.648,95 | 1,53% |
| SERVICIOS DE COMIDAS Y BEBIDAS | 11.169.430,16 | 7,46% |
| EDICION | 219.965,80 | 0,15% |
| ACTIVIDADES CINEMATOGRAFICAS, DE VIDEO Y DE PROGRAMAS DE TELE | 256.972,91 | 0,17% |
| ACTIVIDADES DE PROGRAMACION Y EMISION DE RADIO Y TELEVISION | 152.953,56 | 0,10% |
| TELECOMUNICACIONES | 82.404,46 | 0,06% |
| PROGRAMACION, CONSULTORIA Y OTRAS ACTIVIDADES RELACIONADAS CO | 801.145,79 | 0,53% |
| SERVICIOS DE INFORMACION | 233.916,76 | 0,16% |
| SERVICIOS FINANCIEROS, EXCEPTO SEGUROS Y FONDOS DE PENSIONES | 706.469,55 | 0,47% |
| ACTIVIDADES AUXILIARES A LOS SERVICIOS FINANCIEROS Y A LOS SE | 799.628,58 | 0,53% |
| ACTIVIDADES INMOBILIARIAS | 11.762.533,64 | 7,85% |
| ACTIVIDADES JURIDICAS Y DE CONTABILIDAD | 8.430.137,50 | 5,63% |
| ACTIVIDADES DE LAS SEDES CENTRALES; ACTIVIDADES DE CONSULTORI | 1.466.555,16 | 0,98% |
| SERVICIOS TECNICOS DE ARQUITECTURA E INGENIERIA; ENSAYOS Y AN | 2.349.338,24 | 1,57% |
| INVESTIGACION Y DESARROLLO | 29.534,93 | 0,02% |
| PUBLICIDAD Y ESTUDIOS DE MERCADO | 929.608,83 | 0,62% |
| OTRAS ACTIVIDADES PROFESIONALES, CIENTIFICAS Y TECNICAS | 3.214.796,82 | 2,15% |
| ACTIVIDADES VETERINARIAS | 793.506,50 | 0,53% |
| ACTIVIDADES DE ALQUILER | 633.395,71 | 0,42% |
| ACTIVIDADES RELACIONADAS CON EL EMPLEO | 180.181,89 | 0,12% |
| ACTIVIDADES DE AGENCIAS DE VIAJES, OPERADORES TURISTICOS, SER | 639.827,17 | 0,43% |
| ACTIVIDADES DE SEGURIDAD E INVESTIGACION | 81.251,11 | 0,05% |
| SERVICIOS A EDIFICIOS Y ACTIVIDADES DE JARDINERIA | 126.075,97 | 0,08% |
| ACTIVIDADES ADMINISTRATIVAS Y OTRAS ACTIVIDADES AUXILIARES A | 252.584,88 | 0,17% |
| ADMON.PUBLICA Y DEFENSA;SEGURIDAD SOCIAL OBLIGATOR | 34.071,36 | 0,02% |
| EDUCACION | 1.247.755,02 | 0,83% |
| ACTIVIDADES SANITARIAS | 7.821.784,97 | 5,22% |
| ACTIVIDADES DE SERVICIOS SOCIALES SIN ALOJAMIENTO | 75.151,89 | 0,05% |
| ACTIVIDADES DE CREACION, ARTISTICAS Y ESPECTACULOS | 1.018.357,02 | 0,68% |
| ACTIVIDADES DE BIBLIOTECAS, ARCHIVOS, MUSEOS Y OTRAS ACTIVIDA | 170.602,26 | 0,11% |
| ACTIVIDADES DE JUEGOS DE AZAR Y APUESTAS | 5.514,05 | 0,00% |
| ACTIVIDADES DEPORTIVAS, RECREATIVAS Y DE ENTRETENIMIENTO | 489.041,63 | 0,33% |
| ACTIVIDADES ASOCIATIVAS | 82.893,04 | 0,06% |
| REPARACION DE ORDENADORES, EFECTOS PERSONALES Y ARTICULOS DE | 1.250.764,45 | 0,84% |
| OTROS SERVICIOS PERSONALES | 4.062.057,88 | 2,71% |
| ACTIVIDADES DE LOS HOGARES COMO EMPLEADORES DE PERSONAL DOME | 46.172,74 | 0,03% |
| TOTAL | 149.750.449,91 | 100,00% |

**FONDO DE TITULIZACION DE ACTIVOS
FTPYME SANTANDER 1**

CARACTERISTICAS DEL COLATERAL

Fecha: 17 de noviembre de 2.014

| CONCENTRACION POR DEUDOR | | |
|--------------------------|--------------|--------------|
| DEUDOR | SALDO VIVO | % SALDO VIVO |
| 1 | 1.339.849,14 | 0,89% |
| 2 | 1.179.718,13 | 0,79% |
| 3 | 945.688,16 | 0,63% |
| 4 | 604.895,30 | 0,40% |
| 5 | 543.524,25 | 0,36% |
| 6 | 529.858,78 | 0,35% |
| 7 | 502.333,82 | 0,34% |
| 8 | 444.528,69 | 0,30% |
| 9 | 407.913,66 | 0,27% |
| 10 | 399.755,79 | 0,27% |
| 11 | 385.202,53 | 0,26% |
| 12 | 361.619,48 | 0,24% |
| 13 | 340.993,61 | 0,23% |
| 14 | 333.528,39 | 0,22% |
| 15 | 330.430,75 | 0,22% |
| 16 | 324.241,55 | 0,22% |
| 17 | 309.473,45 | 0,21% |
| 18 | 299.752,67 | 0,20% |
| 19 | 291.489,25 | 0,19% |
| 20 | 287.820,85 | 0,19% |

**FONDO DE TITULIZACION DE ACTIVOS
FTPyme SANTANDER 1**

VALORES DE TASACION SOBRE SALDOS VIVOS

Fecha: 17 de noviembre de 2.014

| ESTADISTICO DE VALORES DE TASACION ACTUALES SOBRE SALDOS VIVOS (en miles) | | | | |
|--|-------------------|-----------------------|---------------------|--------------------------|
| | SALDO VIVO | % SALDOS VIVOS | Nº PRESTAMOS | % Nº DE PRESTAMOS |
| 0-9,99 | 24.870.880,21 € | 16,00% | 1.718 | 37,52% |
| 10-19,99 | 29.958.107,57 € | 19,27% | 1.039 | 22,69% |
| 20-29,99 | 33.172.450,80 € | 21,33% | 768 | 16,77% |
| 30-39,99 | 31.260.242,84 € | 20,10% | 542 | 11,84% |
| 40-49,99 | 24.861.902,33 € | 15,99% | 374 | 8,17% |
| 50-59,99 | 8.464.639,00 € | 5,44% | 107 | 2,34% |
| 60-69,99 | 1.430.720,19 € | 0,92% | 14 | 0,31% |
| 70-79,99 | 373.341,49 € | 0,24% | 6 | 0,13% |
| >80 | 1.096.507,92 € | 0,71% | 11 | 0,24% |

FTPME SANTANDER 1

| FECHA | SALDO ANTES PAGO | SALDO REAL | VECTOR DE PREPAGO | PERMANENCIA FINAL DE MES | MORTALIDAD MENSUAL | CPR | MORTALIDAD MENSUAL | CPR | SALDO DESPUÉS DE PAGO |
|-------|------------------|------------|-------------------|--------------------------|--------------------|-------|--------------------|-----|-----------------------|
| | | | 0,67% | | | 7,94% | | | |

| DATE | OUTSTANDING BEFORE PREPAYMENT | REAL OUTSTANDING | PREPAYMENT VECTOR | REMAINING AT THE END OF THE MONTH | AVERAGE SINGLE MONTHLY MORTALITY | CPR | MONTHLY SINGLE MONTHLY MORTALITY | CPR | OUTSTANDING AFTER PREPAYMENT | PRINCIPAL AVAILABLE |
|----------|-------------------------------|------------------|-------------------|-----------------------------------|----------------------------------|--------|----------------------------------|--------|------------------------------|---------------------|
| | | | 0,67% | | | 7,94% | | | | |
| | 1.800.000.000,00 | | 100,00% | 100,00% | | | | | 1.800.000.000,00 | |
| 01-12-05 | 1.775.973.378,49 | 1.755.050.505,57 | 99,33% | 98,82% | 1,18% | 13,26% | 1,18% | 13,26% | 1.755.050.505,57 | |
| 01-01-06 | 1.752.616.597,64 | 1.703.393.401,62 | 98,67% | 97,19% | 1,41% | 15,71% | 1,65% | 18,10% | 1.703.393.401,62 | |
| 01-02-06 | 1.729.193.639,24 | 1.657.276.734,29 | 98,01% | 95,84% | 1,41% | 15,63% | 1,39% | 15,46% | 1.657.276.734,29 | 142.723.265,71 |
| 01-03-06 | 1.705.704.315,79 | 1.611.919.173,10 | 97,35% | 94,50% | 1,40% | 15,60% | 1,40% | 15,54% | 1.611.919.173,10 | |
| 01-04-06 | 1.682.148.439,25 | 1.567.889.685,77 | 96,70% | 93,21% | 1,40% | 15,53% | 1,37% | 15,25% | 1.567.889.685,77 | |
| 01-05-06 | 1.658.525.821,07 | 1.531.153.434,60 | 96,05% | 92,32% | 1,32% | 14,77% | 0,95% | 10,85% | 1.531.153.434,60 | 126.123.299,69 |
| 01-06-06 | 1.634.836.272,14 | 1.490.701.316,27 | 95,41% | 91,18% | 1,31% | 14,63% | 1,23% | 13,81% | 1.490.701.316,27 | |
| 01-07-06 | 1.613.440.481,27 | 1.452.369.752,25 | 94,77% | 90,02% | 1,31% | 14,59% | 1,28% | 14,32% | 1.452.369.752,25 | |
| 01-08-06 | 1.591.984.069,00 | 1.414.621.427,48 | 94,14% | 88,86% | 1,30% | 14,57% | 1,29% | 14,39% | 1.414.621.427,48 | 116.532.007,12 |
| 01-09-06 | 1.570.466.863,56 | 1.384.957.272,81 | 93,51% | 88,19% | 1,25% | 14,00% | 0,76% | 8,70% | 1.384.957.272,81 | |
| 01-10-06 | 1.548.888.692,71 | 1.357.451.632,71 | 92,88% | 87,64% | 1,19% | 13,40% | 0,62% | 7,20% | 1.357.451.632,71 | |
| 01-11-06 | 1.527.249.383,70 | 1.324.209.739,23 | 92,26% | 86,71% | 1,18% | 13,29% | 1,07% | 12,08% | 1.324.209.739,23 | 90.411.688,25 |
| 01-12-06 | 1.505.548.763,32 | 1.294.383.417,00 | 91,64% | 85,97% | 1,16% | 13,02% | 0,84% | 9,67% | 1.294.383.417,00 | |
| 01-01-07 | 1.485.074.451,61 | 1.260.226.549,96 | 91,03% | 84,86% | 1,17% | 13,13% | 1,30% | 14,50% | 1.260.226.549,96 | |
| 01-02-07 | 1.464.542.129,35 | 1.228.799.333,99 | 90,42% | 83,90% | 1,16% | 13,10% | 1,13% | 12,71% | 1.228.799.333,99 | 95.410.405,24 |
| 01-03-07 | 1.443.951.632,18 | 1.200.406.040,68 | 89,81% | 83,13% | 1,15% | 12,94% | 0,92% | 10,47% | 1.200.406.040,68 | |
| 01-04-07 | 1.423.302.795,26 | 1.173.235.057,18 | 89,21% | 82,43% | 1,13% | 12,75% | 0,85% | 9,69% | 1.173.235.057,18 | |
| 01-05-07 | 1.402.595.453,31 | 1.143.646.414,67 | 88,62% | 81,54% | 1,13% | 12,72% | 1,08% | 12,25% | 1.143.646.414,67 | 85.152.919,32 |
| 01-06-07 | 1.381.829.440,55 | 1.119.221.615,46 | 88,02% | 81,00% | 1,10% | 12,46% | 0,66% | 7,69% | 1.119.221.615,46 | |
| 01-07-07 | 1.362.550.175,29 | 1.092.697.980,15 | 87,44% | 80,20% | 1,10% | 12,40% | 0,99% | 11,24% | 1.092.697.980,15 | |
| 01-08-07 | 1.343.216.285,44 | 1.067.547.855,44 | 86,85% | 79,48% | 1,09% | 12,30% | 0,90% | 10,23% | 1.067.547.855,44 | 76.098.559,23 |

| | | | | | | | | | | |
|----------|------------------|------------------|--------|--------|-------|--------|-------|--------|------------------|---------------|
| 01-09-07 | 1.323.827.616,23 | 1.046.838.550,37 | 86,27% | 79,08% | 1,06% | 12,02% | 0,50% | 5,88% | 1.046.838.550,37 | |
| 01-10-07 | 1.304.384.012,46 | 1.029.448.653,51 | 85,69% | 78,92% | 1,02% | 11,62% | 0,20% | 2,32% | 1.029.448.653,51 | |
| 01-11-07 | 1.284.885.318,49 | 1.005.631.929,01 | 85,12% | 78,27% | 1,02% | 11,53% | 0,83% | 9,53% | 1.005.631.929,01 | 61.915.926,43 |
| 01-12-07 | 1.265.331.378,21 | 983.294.304,71 | 84,55% | 77,71% | 1,00% | 11,40% | 0,71% | 8,20% | 983.294.304,71 | |
| 01-01-08 | 1.247.264.304,57 | 954.006.662,80 | 83,98% | 76,49% | 1,03% | 11,64% | 1,57% | 17,33% | 954.006.662,80 | |
| 01-02-08 | 1.229.146.040,90 | 929.811.442,26 | 83,42% | 75,65% | 1,03% | 11,67% | 1,10% | 12,42% | 929.811.442,26 | 75.820.486,75 |
| 01-03-08 | 1.210.976.442,14 | 909.577.916,51 | 82,86% | 75,11% | 1,02% | 11,54% | 0,71% | 8,18% | 909.577.916,51 | |
| 01-04-08 | 1.192.755.362,85 | 889.159.446,60 | 82,31% | 74,55% | 1,01% | 11,45% | 0,75% | 8,65% | 889.159.446,60 | |
| 01-05-08 | 1.174.482.657,18 | 868.842.949,19 | 81,76% | 73,98% | 1,00% | 11,36% | 0,76% | 8,80% | 868.842.949,19 | 60.968.493,07 |
| 01-06-08 | 1.156.158.178,83 | 839.224.789,88 | 81,21% | 72,59% | 1,03% | 11,66% | 1,88% | 20,35% | 839.224.789,88 | |
| 01-07-08 | 1.139.554.646,71 | 826.693.983,73 | 80,67% | 72,55% | 1,00% | 11,34% | 0,06% | 0,69% | 826.693.983,73 | |
| 01-08-08 | 1.122.904.071,25 | 810.307.055,60 | 80,13% | 72,16% | 0,98% | 11,19% | 0,53% | 6,16% | 810.307.055,60 | 58.535.893,59 |
| 01-09-08 | 1.106.206.319,16 | 794.422.999,24 | 79,59% | 71,82% | 0,97% | 11,03% | 0,48% | 5,61% | 794.422.999,24 | |
| 01-10-08 | 1.089.461.256,76 | 777.651.051,85 | 79,06% | 71,38% | 0,96% | 10,92% | 0,61% | 7,04% | 777.651.051,85 | |
| 01-11-08 | 1.072.668.750,03 | 757.218.899,16 | 78,53% | 70,59% | 0,96% | 10,96% | 1,10% | 12,46% | 757.218.899,16 | 53.088.156,44 |
| 01-12-08 | 1.055.828.664,53 | 740.633.372,42 | 78,00% | 70,15% | 0,95% | 10,86% | 0,63% | 7,31% | 740.633.372,42 | |
| 01-01-09 | 1.040.081.591,95 | 725.333.155,11 | 77,48% | 69,74% | 0,94% | 10,76% | 0,58% | 6,78% | 725.333.155,11 | |
| 01-02-09 | 1.024.289.902,68 | 709.785.895,12 | 76,96% | 69,30% | 0,94% | 10,67% | 0,63% | 7,36% | 709.785.895,12 | 47.433.004,04 |
| 01-03-09 | 1.008.453.470,28 | 690.637.926,11 | 76,45% | 68,48% | 0,94% | 10,74% | 1,17% | 13,17% | 690.637.926,11 | |
| 01-04-09 | 992.572.167,99 | 676.120.838,81 | 75,94% | 68,12% | 0,93% | 10,63% | 0,54% | 6,24% | 676.120.838,81 | |
| 01-05-09 | 976.645.868,68 | 662.271.253,11 | 75,43% | 67,81% | 0,92% | 10,50% | 0,45% | 5,28% | 662.271.253,11 | 47.514.642,01 |
| 01-06-09 | 960.674.444,85 | 649.208.306,28 | 74,92% | 67,58% | 0,91% | 10,36% | 0,34% | 4,04% | 649.208.306,28 | |
| 01-07-09 | 946.297.096,31 | 632.864.898,22 | 74,42% | 66,88% | 0,91% | 10,39% | 1,04% | 11,75% | 632.864.898,22 | |
| 01-08-09 | 931.879.011,95 | 617.280.858,85 | 73,93% | 66,24% | 0,91% | 10,40% | 0,95% | 10,86% | 617.280.858,85 | 44.990.394,26 |
| 01-09-09 | 917.420.076,35 | 602.749.373,39 | 73,43% | 65,70% | 0,91% | 10,38% | 0,82% | 9,36% | 602.749.373,39 | |
| 01-10-09 | 902.920.173,77 | 592.865.220,38 | 72,94% | 65,66% | 0,89% | 10,18% | 0,06% | 0,72% | 592.865.220,38 | |
| 01-11-09 | 888.379.188,13 | 571.635.435,71 | 72,45% | 64,35% | 0,91% | 10,44% | 2,00% | 21,55% | 571.635.435,71 | 45.645.423,14 |
| 01-12-09 | 873.797.003,03 | 559.697.860,35 | 71,97% | 64,05% | 0,90% | 10,34% | 0,45% | 5,32% | 559.697.860,35 | |
| 01-01-10 | 860.273.158,53 | 544.959.356,31 | 71,48% | 63,35% | 0,91% | 10,38% | 1,10% | 12,46% | 544.959.356,31 | |
| 01-02-10 | 846.710.996,48 | 534.065.383,65 | 71,01% | 63,08% | 0,90% | 10,28% | 0,43% | 5,03% | 534.065.383,65 | 37.570.052,06 |
| 01-03-10 | 833.110.408,30 | 521.830.612,84 | 70,53% | 62,64% | 0,90% | 10,23% | 0,70% | 8,04% | 521.830.612,84 | |
| 01-04-10 | 819.471.285,12 | 509.504.262,99 | 70,06% | 62,17% | 0,89% | 10,20% | 0,74% | 8,49% | 509.504.262,99 | |
| 01-05-10 | 805.793.517,76 | 499.209.347,82 | 69,59% | 61,95% | 0,88% | 10,09% | 0,36% | 4,21% | 499.209.347,82 | 34.856.035,83 |
| 01-06-10 | 792.076.996,72 | 487.952.304,24 | 69,13% | 61,60% | 0,88% | 10,03% | 0,56% | 6,54% | 487.952.304,24 | |
| 01-07-10 | 779.388.074,65 | 476.576.179,33 | 68,66% | 61,15% | 0,87% | 10,00% | 0,74% | 8,54% | 476.576.179,33 | |
| 01-08-10 | 766.663.200,63 | 466.709.177,06 | 68,20% | 60,88% | 0,87% | 9,92% | 0,44% | 5,21% | 466.709.177,06 | 32.500.170,76 |
| 01-09-10 | 753.902.272,81 | 456.562.510,85 | 67,75% | 60,56% | 0,86% | 9,86% | 0,52% | 6,04% | 456.562.510,85 | |
| 01-10-10 | 741.105.189,02 | 447.709.115,69 | 67,29% | 60,41% | 0,85% | 9,74% | 0,25% | 2,91% | 447.709.115,69 | |
| 01-11-10 | 728.271.846,83 | 438.987.914,76 | 66,84% | 60,28% | 0,84% | 9,63% | 0,22% | 2,61% | 438.987.914,76 | 27.721.262,30 |
| 01-12-10 | 715.402.143,50 | 428.329.279,95 | 66,40% | 59,87% | 0,84% | 9,60% | 0,67% | 7,78% | 428.329.279,95 | |
| 01-01-11 | 703.432.170,10 | 416.679.753,61 | 65,95% | 59,24% | 0,84% | 9,64% | 1,06% | 12,05% | 416.679.753,61 | |
| 01-02-11 | 691.428.281,77 | 407.640.971,43 | 65,51% | 58,96% | 0,84% | 9,57% | 0,47% | 5,51% | 407.640.971,43 | 31.346.943,33 |
| 01-03-11 | 679.390.382,42 | 398.908.631,98 | 65,07% | 58,72% | 0,83% | 9,50% | 0,41% | 4,79% | 398.908.631,98 | |
| 01-04-11 | 667.318.375,69 | 389.981.655,84 | 64,64% | 58,44% | 0,82% | 9,44% | 0,47% | 5,49% | 389.981.655,84 | |
| 01-05-11 | 655.212.164,94 | 382.171.082,83 | 64,20% | 58,33% | 0,81% | 9,34% | 0,19% | 2,28% | 382.171.082,83 | 25.469.888,60 |
| 01-06-11 | 643.071.653,27 | 373.191.523,91 | 63,77% | 58,03% | 0,81% | 9,29% | 0,51% | 5,91% | 373.191.523,91 | |

| | | | | | | | | | | |
|----------|----------------|----------------|--------|--------|-------|-------|-------|--------|----------------|---------------|
| 01-07-11 | 632.341.238,36 | 365.407.951,70 | 63,35% | 57,79% | 0,80% | 9,22% | 0,42% | 4,97% | 365.407.951,70 | |
| 01-08-11 | 621.580.420,61 | 358.193.996,36 | 62,92% | 57,63% | 0,80% | 9,14% | 0,28% | 3,28% | 358.193.996,36 | 23.977.086,47 |
| 01-09-11 | 610.789.113,88 | 351.287.962,72 | 62,50% | 57,51% | 0,79% | 9,05% | 0,20% | 2,32% | 351.287.962,72 | |
| 01-10-11 | 599.967.231,78 | 343.820.160,11 | 62,08% | 57,31% | 0,78% | 8,98% | 0,36% | 4,24% | 343.820.160,11 | |
| 01-11-11 | 589.114.687,68 | 336.992.234,75 | 61,67% | 57,20% | 0,77% | 8,89% | 0,18% | 2,14% | 336.992.234,75 | 21.201.761,61 |
| 01-12-11 | 578.231.394,70 | 328.987.144,57 | 61,26% | 56,90% | 0,77% | 8,85% | 0,54% | 6,27% | 328.987.144,57 | |
| 01-01-12 | 568.449.443,99 | 320.559.390,12 | 60,85% | 56,39% | 0,77% | 8,87% | 0,88% | 10,12% | 320.559.390,12 | |
| 01-02-12 | 558.639.777,74 | 312.319.921,22 | 60,44% | 55,91% | 0,77% | 8,88% | 0,86% | 9,84% | 312.319.921,22 | 24.672.313,53 |
| 01-03-12 | 548.802.317,44 | 305.132.937,92 | 60,04% | 55,60% | 0,77% | 8,85% | 0,55% | 6,40% | 305.132.937,92 | |
| 01-04-12 | 538.936.984,34 | 298.755.745,18 | 59,63% | 55,43% | 0,76% | 8,78% | 0,30% | 3,51% | 298.755.745,18 | |
| 01-05-12 | 529.043.699,46 | 291.537.118,40 | 59,23% | 55,11% | 0,76% | 8,76% | 0,59% | 6,87% | 291.537.118,40 | 20.782.802,82 |
| 01-06-12 | 519.122.383,60 | 284.370.193,11 | 58,84% | 54,78% | 0,76% | 8,74% | 0,59% | 6,90% | 284.370.193,11 | |
| 01-07-12 | 510.385.620,09 | 277.867.082,96 | 58,44% | 54,44% | 0,76% | 8,72% | 0,61% | 7,13% | 277.867.082,96 | |
| 01-08-12 | 501.624.102,42 | 271.990.228,33 | 58,05% | 54,22% | 0,75% | 8,67% | 0,41% | 4,76% | 271.990.228,33 | 19.546.890,07 |
| 01-09-12 | 492.837.760,45 | 266.900.853,61 | 57,66% | 54,16% | 0,75% | 8,58% | 0,12% | 1,45% | 266.900.853,61 | |
| 01-10-12 | 484.026.523,85 | 261.422.499,88 | 57,28% | 54,01% | 0,74% | 8,52% | 0,27% | 3,19% | 261.422.499,88 | |
| 01-11-12 | 475.190.322,07 | 255.129.139,69 | 56,90% | 53,69% | 0,74% | 8,50% | 0,59% | 6,88% | 255.129.139,69 | 16.670.715,14 |
| 01-12-12 | 466.329.084,39 | 249.686.129,73 | 56,51% | 53,54% | 0,73% | 8,44% | 0,27% | 3,24% | 249.686.129,73 | |
| 01-01-13 | 458.393.399,35 | 242.765.318,10 | 56,14% | 52,96% | 0,74% | 8,49% | 1,09% | 12,31% | 242.765.318,10 | |
| 01-02-13 | 450.435.229,87 | 237.355.353,86 | 55,76% | 52,69% | 0,73% | 8,46% | 0,50% | 5,85% | 237.355.353,86 | 17.559.535,56 |
| 01-03-13 | 442.454.512,24 | 232.147.416,50 | 55,39% | 52,47% | 0,73% | 8,42% | 0,43% | 5,04% | 232.147.416,50 | |
| 01-04-13 | 434.451.182,59 | 227.508.529,86 | 55,02% | 52,37% | 0,72% | 8,35% | 0,19% | 2,29% | 227.508.529,86 | |
| 01-05-13 | 426.425.176,83 | 221.370.495,39 | 54,65% | 51,91% | 0,73% | 8,37% | 0,87% | 9,92% | 221.370.495,39 | 16.186.572,66 |
| 01-06-13 | 418.376.430,72 | 216.580.620,71 | 54,28% | 51,77% | 0,72% | 8,32% | 0,28% | 3,33% | 216.580.620,71 | |
| 01-07-13 | 411.256.768,07 | 211.797.995,06 | 53,92% | 51,50% | 0,72% | 8,29% | 0,52% | 6,01% | 211.797.995,06 | |
| 01-08-13 | 404.116.933,04 | 206.286.026,07 | 53,56% | 51,05% | 0,72% | 8,31% | 0,88% | 10,08% | 206.286.026,07 | 15.019.620,84 |
| 01-09-13 | 396.956.868,48 | 202.243.462,15 | 53,20% | 50,95% | 0,71% | 8,25% | 0,19% | 2,27% | 202.243.462,15 | |
| 01-10-13 | 389.776.517,08 | 197.719.326,51 | 52,85% | 50,73% | 0,71% | 8,22% | 0,44% | 5,11% | 197.719.326,51 | |
| 01-11-13 | 382.575.821,34 | 193.682.580,28 | 52,49% | 50,63% | 0,71% | 8,16% | 0,20% | 2,35% | 193.682.580,28 | 12.111.116,04 |
| 01-12-13 | 375.354.723,63 | 189.570.158,61 | 52,14% | 50,50% | 0,70% | 8,10% | 0,24% | 2,85% | 189.570.158,61 | |
| 01-01-14 | 368.943.448,08 | 185.160.128,10 | 51,79% | 50,19% | 0,70% | 8,10% | 0,63% | 7,29% | 185.160.128,10 | |
| 01-02-14 | 362.514.007,25 | 181.316.802,89 | 51,45% | 50,02% | 0,70% | 8,05% | 0,34% | 3,99% | 181.316.802,89 | 12.151.400,04 |
| 01-03-14 | 356.066.349,67 | 177.549.432,68 | 51,10% | 49,86% | 0,69% | 8,01% | 0,30% | 3,59% | 177.549.432,68 | |
| 01-04-14 | 349.600.423,73 | 173.785.553,95 | 50,76% | 49,71% | 0,69% | 7,97% | 0,31% | 3,65% | 173.785.553,95 | |
| 01-05-14 | 343.116.177,66 | 170.464.917,93 | 50,42% | 49,68% | 0,68% | 7,90% | 0,06% | 0,68% | 170.464.917,93 | 11.437.768,98 |
| 01-06-14 | 336.613.559,57 | 166.806.856,24 | 50,08% | 49,55% | 0,68% | 7,85% | 0,26% | 3,02% | 166.806.856,24 | |
| 01-07-14 | 331.165.612,16 | 163.070.780,79 | 49,75% | 49,24% | 0,68% | 7,85% | 0,63% | 7,32% | 163.070.780,79 | |
| 01-08-14 | 325.702.228,90 | 159.661.437,27 | 49,41% | 49,02% | 0,68% | 7,82% | 0,45% | 5,25% | 159.661.437,27 | 10.415.965,32 |
| 01-09-14 | 320.223.366,05 | 156.910.130,18 | 49,08% | 49,00% | 0,67% | 7,76% | 0,04% | 0,50% | 156.910.130,18 | |
| 01-10-14 | 314.728.979,76 | 153.510.801,95 | 48,75% | 48,78% | 0,67% | 7,74% | 0,46% | 5,37% | 153.510.801,95 | |
| 01-11-14 | 309.219.026,04 | 149.750.449,91 | 48,43% | 48,43% | 0,67% | 7,74% | 0,71% | 8,21% | 149.750.449,91 | 9.441.703,98 |

FTPME SANTANDER 1
08-11-14

| FECHA | PRINCIPAL DISPONIBLE | SERIE B1 (G) | SERIE B2 | SERIE C | SERIE D | PRINCIPAL SERIE B 1 (G) | VIDA MEDIA SERIE B 1 (G) | PRINCIPAL SERIE B2 | VIDA MEDIA SERIE B2 | PRINCIPAL SERIE C | VIDA MEDIA SERIE C | PRINCIPAL SERIE D | VIDA MEDIA SERIE D |
|----------|----------------------|--------------|-------------|------------|------------|-------------------------|---------------------------|--------------------|-----------------------|-------------------|----------------------|-------------------|----------------------|
| | | | | | | | 0,60 | | 0,60 | | 1,59 | | 5,68 |
| | | | | | | | 0,60 | | 0,60 | | 1,59 | | 5,68 |
| DATE | PRINCIPAL AVAILABLE | CLASS B1 (G) | CLASS B2 | CLASS C | CLASS D | CLASS B1 (G) PRINCIPAL | AVERAGE LIFE CLASS B1 (G) | CLASS B2 PRINCIPAL | AVERAGE LIFE CLASS B2 | CLASS C PRINCIPAL | AVERAGE LIFE CLASS C | CLASS D PRINCIPAL | AVERAGE LIFE CLASS D |
| | | | | | | | 0,60 | | 0,60 | | 1,59 | | 5,68 |
| 08-12-05 | 0 | 537.100.000 | 134.300.000 | 27.000.000 | 87.300.000 | 0,00 | 0 | 0,00 | 0 | 0,00 | 0 | 0,00 | 0 |
| 08-01-06 | 0 | 537.100.000 | 134.300.000 | 27.000.000 | 87.300.000 | 0,00 | 0 | 0,00 | 0 | 0,00 | 0 | 0,00 | 0 |
| 08-02-06 | 142.723.266 | 537.100.000 | 134.300.000 | 27.000.000 | 87.300.000 | 0,00 | 0 | 0,00 | 0 | 0,00 | 0 | 0,00 | 0 |
| 08-03-06 | 0 | 537.100.000 | 134.300.000 | 27.000.000 | 87.300.000 | 0,00 | 0 | 0,00 | 0 | 0,00 | 0 | 0,00 | 0 |
| 08-04-06 | 0 | 537.100.000 | 134.300.000 | 27.000.000 | 87.300.000 | 0,00 | 0 | 0,00 | 0 | 0,00 | 0 | 0,00 | 0 |
| 08-05-06 | 126.123.300 | 537.100.000 | 134.300.000 | 27.000.000 | 87.300.000 | 0,00 | 0 | 0,00 | 0 | 0,00 | 0 | 0,00 | 0 |
| 08-06-06 | 0 | 537.100.000 | 134.300.000 | 27.000.000 | 87.300.000 | 0,00 | 0 | 0,00 | 0 | 0,00 | 0 | 0,00 | 0 |
| 08-07-06 | 0 | 537.100.000 | 134.300.000 | 27.000.000 | 87.300.000 | 0,00 | 0 | 0,00 | 0 | 0,00 | 0 | 0,00 | 0 |
| 08-08-06 | 116.532.007 | 537.100.000 | 134.300.000 | 27.000.000 | 87.300.000 | 0,00 | 0 | 0,00 | 0 | 0,00 | 0 | 0,00 | 0 |
| 08-09-06 | 0 | 537.100.000 | 134.300.000 | 27.000.000 | 87.300.000 | 0,00 | 0 | 0,00 | 0 | 0,00 | 0 | 0,00 | 0 |
| 08-10-06 | 0 | 537.100.000 | 134.300.000 | 27.000.000 | 87.300.000 | 0,00 | 0 | 0,00 | 0 | 0,00 | 0 | 0,00 | 0 |
| 08-11-06 | 90.411.688 | 537.100.000 | 134.300.000 | 27.000.000 | 87.300.000 | 0,00 | 0 | 0,00 | 0 | 0,00 | 0 | 0,00 | 0 |
| 08-12-06 | 0 | 537.100.000 | 134.300.000 | 27.000.000 | 87.300.000 | 0,00 | 0 | 0,00 | 0 | 0,00 | 0 | 0,00 | 0 |
| 08-01-07 | 0 | 537.100.000 | 134.300.000 | 27.000.000 | 87.300.000 | 0,00 | 0 | 0,00 | 0 | 0,00 | 0 | 0,00 | 0 |
| 08-02-07 | 95.410.405 | 537.100.000 | 134.300.000 | 27.000.000 | 87.300.000 | 0,00 | 0 | 0,00 | 0 | 0,00 | 0 | 0,00 | 0 |
| 08-03-07 | 0 | 537.100.000 | 134.300.000 | 27.000.000 | 87.300.000 | 0,00 | 0 | 0,00 | 0 | 0,00 | 0 | 0,00 | 0 |
| 08-04-07 | 0 | 537.100.000 | 134.300.000 | 27.000.000 | 87.300.000 | 0,00 | 0 | 0,00 | 0 | 0,00 | 0 | 0,00 | 0 |
| 08-05-07 | 85.152.919 | 537.100.000 | 134.300.000 | 27.000.000 | 87.300.000 | 0,00 | 0 | 0,00 | 0 | 0,00 | 0 | 0,00 | 0 |
| 08-06-07 | 0 | 537.100.000 | 134.300.000 | 27.000.000 | 87.300.000 | 0,00 | 0 | 0,00 | 0 | 0,00 | 0 | 0,00 | 0 |
| 08-07-07 | 0 | 537.100.000 | 134.300.000 | 27.000.000 | 87.300.000 | 0,00 | 0 | 0,00 | 0 | 0,00 | 0 | 0,00 | 0 |
| 08-08-07 | 76.098.559 | 537.100.000 | 134.300.000 | 27.000.000 | 87.300.000 | 0,00 | 0 | 0,00 | 0 | 0,00 | 0 | 0,00 | 0 |
| 08-09-07 | 0 | 537.100.000 | 134.300.000 | 27.000.000 | 87.300.000 | 0,00 | 0 | 0,00 | 0 | 0,00 | 0 | 0,00 | 0 |
| 08-10-07 | 0 | 537.100.000 | 134.300.000 | 27.000.000 | 87.300.000 | 0,00 | 0 | 0,00 | 0 | 0,00 | 0 | 0,00 | 0 |
| 08-11-07 | 61.915.926 | 537.100.000 | 134.300.000 | 27.000.000 | 87.300.000 | 0,00 | 0 | 0,00 | 0 | 0,00 | 0 | 0,00 | 0 |
| 08-12-07 | 0 | 537.100.000 | 134.300.000 | 27.000.000 | 87.300.000 | 0,00 | 0 | 0,00 | 0 | 0,00 | 0 | 0,00 | 0 |
| 08-01-08 | 0 | 537.100.000 | 134.300.000 | 27.000.000 | 87.300.000 | 0,00 | 0 | 0,00 | 0 | 0,00 | 0 | 0,00 | 0 |
| 08-02-08 | 75.820.487 | 537.100.000 | 134.300.000 | 27.000.000 | 87.300.000 | 0,00 | 0 | 0,00 | 0 | 0,00 | 0 | 0,00 | 0 |
| 08-03-08 | 0 | 537.100.000 | 134.300.000 | 27.000.000 | 87.300.000 | 0,00 | 0 | 0,00 | 0 | 0,00 | 0 | 0,00 | 0 |
| 08-04-08 | 0 | 537.100.000 | 134.300.000 | 27.000.000 | 87.300.000 | 0,00 | 0 | 0,00 | 0 | 0,00 | 0 | 0,00 | 0 |
| 08-05-08 | 60.968.493 | 537.100.000 | 134.300.000 | 27.000.000 | 87.300.000 | 0,00 | 0 | 0,00 | 0 | 0,00 | 0 | 0,00 | 0 |
| 08-06-08 | 0 | 537.100.000 | 134.300.000 | 27.000.000 | 87.300.000 | 0,00 | 0 | 0,00 | 0 | 0,00 | 0 | 0,00 | 0 |
| 08-07-08 | 0 | 537.100.000 | 134.300.000 | 27.000.000 | 87.300.000 | 0,00 | 0 | 0,00 | 0 | 0,00 | 0 | 0,00 | 0 |
| 08-08-08 | 58.535.894 | 537.100.000 | 134.300.000 | 27.000.000 | 87.300.000 | 0,00 | 0 | 0,00 | 0 | 0,00 | 0 | 0,00 | 0 |
| 08-09-08 | 0 | 537.100.000 | 134.300.000 | 27.000.000 | 87.300.000 | 0,00 | 0 | 0,00 | 0 | 0,00 | 0 | 0,00 | 0 |
| 08-10-08 | 0 | 537.100.000 | 134.300.000 | 27.000.000 | 87.300.000 | 0,00 | 0 | 0,00 | 0 | 0,00 | 0 | 0,00 | 0 |
| 08-11-08 | 53.088.156 | 537.100.000 | 134.300.000 | 27.000.000 | 87.300.000 | 22.784.050,55 | -49.919.854,755 | 5.697.073,15 | -12.482.287,272 | 0,00 | 0 | 0,00 | 0 |
| 08-12-08 | 0 | 514.315.949 | 128.602.927 | 27.000.000 | 87.300.000 | 0,00 | 0 | 0,00 | 0 | 0,00 | 0 | 0,00 | 0 |
| 08-01-09 | 0 | 514.315.949 | 128.602.927 | 27.000.000 | 87.300.000 | 0,00 | 0 | 0,00 | 0 | 0,00 | 0 | 0,00 | 0 |
| 08-02-09 | 47.433.004 | 514.315.949 | 128.602.927 | 27.000.000 | 87.300.000 | 37.944.990,27 | -79.646.534,585 | 9.488.013,77 | -19.915.340,895 | 0,00 | 0 | 0,00 | 0 |
| 08-03-09 | 0 | 476.370.959 | 119.114.913 | 27.000.000 | 87.300.000 | 0,00 | 0 | 0,00 | 0 | 0,00 | 0 | 0,00 | 0 |
| 08-04-09 | 0 | 476.370.959 | 119.114.913 | 27.000.000 | 87.300.000 | 0,00 | 0 | 0,00 | 0 | 0,00 | 0 | 0,00 | 0 |

FTPME SANTANDER 1
08-11-14

| FECHA | PRINCIPAL DISPONIBLE | SERIE B1 (G) | SERIE B2 | SERIE C | SERIE D | PRINCIPAL SERIE B 1 (G) | VIDA MEDIA SERIE B 1 (G) | PRINCIPAL SERIE B2 | VIDA MEDIA SERIE B2 | PRINCIPAL SERIE C | VIDA MEDIA SERIE C | PRINCIPAL SERIE D | VIDA MEDIA SERIE D |
|----------|----------------------|--------------|----------|---------|---------|-------------------------|--------------------------|--------------------|---------------------|-------------------|--------------------|-------------------|--------------------|
| | | | | | | | 0,60 | | 0,60 | | 1,59 | | 5,68 |
| 08-05-20 | 1 | 2.398.769 | 0 | 0 | 0 | 37.024.427 | 0,00 | 0 | 0,00 | 0 | 0,00 | 2.398.769,09 | 4.816.728.333 |
| 08-06-20 | 0 | 0 | 0 | 0 | 0 | 34.625.658 | 0,00 | 0 | 0,00 | 0 | 0,00 | 0,00 | 0 |
| 08-07-20 | 0 | 0 | 0 | 0 | 0 | 34.625.658 | 0,00 | 0 | 0,00 | 0 | 0,00 | 0,00 | 0 |
| 08-08-20 | 1 | 2.243.928 | 0 | 0 | 0 | 34.625.658 | 0,00 | 0 | 0,00 | 0 | 0,00 | 2.243.928,30 | 4.712.249.435 |
| 08-09-20 | 0 | 0 | 0 | 0 | 0 | 32.381.730 | 0,00 | 0 | 0,00 | 0 | 0,00 | 0,00 | 0 |
| 08-10-20 | 0 | 0 | 0 | 0 | 0 | 32.381.730 | 0,00 | 0 | 0,00 | 0 | 0,00 | 0,00 | 0 |
| 08-11-20 | 1 | 2.137.847 | 0 | 0 | 0 | 32.381.730 | 0,00 | 0 | 0,00 | 0 | 0,00 | 2.137.847,00 | 4.686.160.626 |
| 08-12-20 | 0 | 0 | 0 | 0 | 0 | 30.243.883 | 0,00 | 0 | 0,00 | 0 | 0,00 | 0,00 | 0 |
| 08-01-21 | 0 | 0 | 0 | 0 | 0 | 30.243.883 | 0,00 | 0 | 0,00 | 0 | 0,00 | 0,00 | 0 |
| 08-02-21 | 1 | 2.015.561 | 0 | 0 | 0 | 30.243.883 | 0,00 | 0 | 0,00 | 0 | 0,00 | 2.015.561,14 | 4.603.541.638 |
| 08-03-21 | 0 | 0 | 0 | 0 | 0 | 28.228.322 | 0,00 | 0 | 0,00 | 0 | 0,00 | 0,00 | 0 |
| 08-04-21 | 0 | 0 | 0 | 0 | 0 | 28.228.322 | 0,00 | 0 | 0,00 | 0 | 0,00 | 0,00 | 0 |
| 08-05-21 | 1 | 1.928.167 | 0 | 0 | 0 | 28.228.322 | 0,00 | 0 | 0,00 | 0 | 0,00 | 1.928.167,50 | 4.575.541.466 |
| 08-06-21 | 0 | 0 | 0 | 0 | 0 | 26.300.154 | 0,00 | 0 | 0,00 | 0 | 0,00 | 0,00 | 0 |
| 08-07-21 | 0 | 0 | 0 | 0 | 0 | 26.300.154 | 0,00 | 0 | 0,00 | 0 | 0,00 | 0,00 | 0 |
| 08-08-21 | 1 | 1.787.154 | 0 | 0 | 0 | 26.300.154 | 0,00 | 0 | 0,00 | 0 | 0,00 | 1.787.153,87 | 4.405.334.301 |
| 08-09-21 | 0 | 0 | 0 | 0 | 0 | 24.513.000 | 0,00 | 0 | 0,00 | 0 | 0,00 | 0,00 | 0 |
| 08-10-21 | 0 | 0 | 0 | 0 | 0 | 24.513.000 | 0,00 | 0 | 0,00 | 0 | 0,00 | 0,00 | 0 |
| 08-11-21 | 1 | 1.694.053 | 0 | 0 | 0 | 24.513.000 | 0,00 | 0 | 0,00 | 0 | 0,00 | 1.694.052,78 | 4.331.692.971 |
| 08-12-21 | 0 | 0 | 0 | 0 | 0 | 22.818.948 | 0,00 | 0 | 0,00 | 0 | 0,00 | 0,00 | 0 |
| 08-01-22 | 0 | 0 | 0 | 0 | 0 | 22.818.948 | 0,00 | 0 | 0,00 | 0 | 0,00 | 0,00 | 0 |
| 08-02-22 | 1 | 1.558.719 | 0 | 0 | 0 | 22.818.948 | 0,00 | 0 | 0,00 | 0 | 0,00 | 1.558.719,32 | 4.129.047.472 |
| 08-03-22 | 0 | 0 | 0 | 0 | 0 | 21.260.228 | 0,00 | 0 | 0,00 | 0 | 0,00 | 0,00 | 0 |
| 08-04-22 | 0 | 0 | 0 | 0 | 0 | 21.260.228 | 0,00 | 0 | 0,00 | 0 | 0,00 | 0,00 | 0 |
| 08-05-22 | 1 | 1.471.601 | 0 | 0 | 0 | 21.260.228 | 0,00 | 0 | 0,00 | 0 | 0,00 | 1.471.601,07 | 4.029.243.722 |
| 08-06-22 | 0 | 0 | 0 | 0 | 0 | 19.788.627 | 0,00 | 0 | 0,00 | 0 | 0,00 | 0,00 | 0 |
| 08-07-22 | 0 | 0 | 0 | 0 | 0 | 19.788.627 | 0,00 | 0 | 0,00 | 0 | 0,00 | 0,00 | 0 |
| 08-08-22 | 1 | 1.370.998 | 0 | 0 | 0 | 19.788.627 | 0,00 | 0 | 0,00 | 0 | 0,00 | 1.370.997,74 | 3.879.923.601 |
| 08-09-22 | 0 | 0 | 0 | 0 | 0 | 18.417.629 | 0,00 | 0 | 0,00 | 0 | 0,00 | 0,00 | 0 |
| 08-10-22 | 0 | 0 | 0 | 0 | 0 | 18.417.629 | 0,00 | 0 | 0,00 | 0 | 0,00 | 0,00 | 0 |
| 08-11-22 | 1 | 1.303.107 | 0 | 0 | 0 | 18.417.629 | 0,00 | 0 | 0,00 | 0 | 0,00 | 1.303.107,26 | 3.807.679.415 |
| 08-12-22 | 0 | 0 | 0 | 0 | 0 | 17.114.522 | 0,00 | 0 | 0,00 | 0 | 0,00 | 0,00 | 0 |
| 08-01-23 | 0 | 0 | 0 | 0 | 0 | 17.114.522 | 0,00 | 0 | 0,00 | 0 | 0,00 | 0,00 | 0 |
| 08-02-23 | 1 | 1.231.010 | 0 | 0 | 0 | 17.114.522 | 0,00 | 0 | 0,00 | 0 | 0,00 | 1.231.010,36 | 3.710.265.224 |
| 08-03-23 | 0 | 0 | 0 | 0 | 0 | 15.883.512 | 0,00 | 0 | 0,00 | 0 | 0,00 | 0,00 | 0 |
| 08-04-23 | 0 | 0 | 0 | 0 | 0 | 15.883.512 | 0,00 | 0 | 0,00 | 0 | 0,00 | 0,00 | 0 |
| 08-05-23 | 1 | 1.178.653 | 0 | 0 | 0 | 15.883.512 | 0,00 | 0 | 0,00 | 0 | 0,00 | 1.178.652,81 | 3.657.359.678 |
| 08-06-23 | 0 | 0 | 0 | 0 | 0 | 14.704.859 | 0,00 | 0 | 0,00 | 0 | 0,00 | 0,00 | 0 |
| 08-07-23 | 0 | 0 | 0 | 0 | 0 | 14.704.859 | 0,00 | 0 | 0,00 | 0 | 0,00 | 0,00 | 0 |
| 08-08-23 | 1 | 1.113.874 | 0 | 0 | 0 | 14.704.859 | 0,00 | 0 | 0,00 | 0 | 0,00 | 1.113.874,35 | 3.558.828.534 |
| 08-09-23 | 0 | 0 | 0 | 0 | 0 | 13.590.985 | 0,00 | 0 | 0,00 | 0 | 0,00 | 0,00 | 0 |
| 08-10-23 | 0 | 0 | 0 | 0 | 0 | 13.590.985 | 0,00 | 0 | 0,00 | 0 | 0,00 | 0,00 | 0 |
| 08-11-23 | 1 | 1.066.612 | 0 | 0 | 0 | 13.590.985 | 0,00 | 0 | 0,00 | 0 | 0,00 | 1.066.611,68 | 3.505.952.583 |
| 08-12-23 | 0 | 0 | 0 | 0 | 0 | 12.524.373 | 0,00 | 0 | 0,00 | 0 | 0,00 | 0,00 | 0 |
| 08-01-24 | 0 | 0 | 0 | 0 | 0 | 12.524.373 | 0,00 | 0 | 0,00 | 0 | 0,00 | 0,00 | 0 |
| 08-02-24 | 1 | 1.007.422 | 0 | 0 | 0 | 12.524.373 | 0,00 | 0 | 0,00 | 0 | 0,00 | 1.007.421,69 | 3.404.077.887 |
| 08-03-24 | 0 | 0 | 0 | 0 | 0 | 11.516.951 | 0,00 | 0 | 0,00 | 0 | 0,00 | 0,00 | 0 |
| 08-04-24 | 0 | 0 | 0 | 0 | 0 | 11.516.951 | 0,00 | 0 | 0,00 | 0 | 0,00 | 0,00 | 0 |
| 08-05-24 | 1 | 964.284 | 0 | 0 | 0 | 11.516.951 | 0,00 | 0 | 0,00 | 0 | 0,00 | 964.283,83 | 3.345.100.598 |
| 08-06-24 | 0 | 0 | 0 | 0 | 0 | 10.552.668 | 0,00 | 0 | 0,00 | 0 | 0,00 | 0,00 | 0 |
| 08-07-24 | 0 | 0 | 0 | 0 | 0 | 10.552.668 | 0,00 | 0 | 0,00 | 0 | 0,00 | 0,00 | 0 |
| 08-08-24 | 1 | 850.161 | 0 | 0 | 0 | 10.552.668 | 0,00 | 0 | 0,00 | 0 | 0,00 | 850.160,62 | 3.027.421.967 |
| 08-09-24 | 0 | 0 | 0 | 0 | 0 | 9.702.507 | 0,00 | 0 | 0,00 | 0 | 0,00 | 0,00 | 0 |
| 08-10-24 | 0 | 0 | 0 | 0 | 0 | 9.702.507 | 0,00 | 0 | 0,00 | 0 | 0,00 | 0,00 | 0 |
| 08-11-24 | 1 | 783.140 | 0 | 0 | 0 | 9.702.507 | 0,00 | 0 | 0,00 | 0 | 0,00 | 783.139,83 | 2.860.809.785 |
| 08-12-24 | 0 | 0 | 0 | 0 | 0 | 8.919.367 | 0,00 | 0 | 0,00 | 0 | 0,00 | 0,00 | 0 |
| 08-01-25 | 0 | 0 | 0 | 0 | 0 | 8.919.367 | 0,00 | 0 | 0,00 | 0 | 0,00 | 0,00 | 0 |
| 08-02-25 | 1 | 712.609 | 0 | 0 | 0 | 8.919.367 | 0,00 | 0 | 0,00 | 0 | 0,00 | 712.608,89 | 2.668.720.300 |
| 08-03-25 | 0 | 0 | 0 | 0 | 0 | 8.206.758 | 0,00 | 0 | 0,00 | 0 | 0,00 | 0,00 | 0 |
| 08-04-25 | 0 | 0 | 0 | 0 | 0 | 8.206.758 | 0,00 | 0 | 0,00 | 0 | 0,00 | 0,00 | 0 |
| 08-05-25 | 1 | 668.395 | 0 | 0 | 0 | 8.206.758 | 0,00 | 0 | 0,00 | 0 | 0,00 | 668.395,50 | 2.562.628.332 |
| 08-06-25 | 0 | 0 | 0 | 0 | 0 | 7.538.363 | 0,00 | 0 | 0,00 | 0 | 0,00 | 0,00 | 0 |
| 08-07-25 | 0 | 0 | 0 | 0 | 0 | 7.538.363 | 0,00 | 0 | 0,00 | 0 | 0,00 | 0,00 | 0 |
| 08-08-25 | 1 | 603.189 | 0 | 0 | 0 | 7.538.363 | 0,00 | 0 | 0,00 | 0 | 0,00 | 603.188,67 | 2.368.118.704 |
| 08-09-25 | 0 | 0 | 0 | 0 | 0 | 6.935.174 | 0,00 | 0 | 0,00 | 0 | 0,00 | 0,00 | 0 |
| 08-10-25 | 0 | 0 | 0 | 0 | 0 | 6.935.174 | 0,00 | 0 | 0,00 | 0 | 0,00 | 0,00 | 0 |

FTPME SANTANDER 1
08-11-14

| FECHA | PRINCIPAL DISPONIBLE | SERIE B1 (G) | SERIE B2 | SERIE C | SERIE D | PRINCIPAL SERIE B 1 (G) | VIDA MEDIA SERIE B 1 (G) | PRINCIPAL SERIE B2 | VIDA MEDIA SERIE B2 | PRINCIPAL SERIE C | VIDA MEDIA SERIE C | PRINCIPAL SERIE D | VIDA MEDIA SERIE D |
|----------|----------------------|--------------|----------|---------|---------|-------------------------|--------------------------|--------------------|---------------------|-------------------|--------------------|-------------------|--------------------|
| | | | | | | | 0,60 | | 0,60 | | 1,59 | | 5,68 |
| 08-11-25 | 1 | 563.116 | 0 | 0 | 0 | 6.935.174 | 0,00 | 0 | 0,00 | 0 | 0,00 | 563.115,70 | 2.262.598.879 |
| 08-12-25 | 0 | 0 | 0 | 0 | 0 | 6.372.058 | 0,00 | 0 | 0,00 | 0 | 0,00 | 0,00 | 0 |
| 08-01-26 | 0 | 0 | 0 | 0 | 0 | 6.372.058 | 0,00 | 0 | 0,00 | 0 | 0,00 | 0,00 | 0 |
| 08-02-26 | 1 | 508.732 | 0 | 0 | 0 | 6.372.058 | 0,00 | 0 | 0,00 | 0 | 0,00 | 508.731,78 | 2.090.887.617 |
| 08-03-26 | 0 | 0 | 0 | 0 | 0 | 5.863.327 | 0,00 | 0 | 0,00 | 0 | 0,00 | 0,00 | 0 |
| 08-04-26 | 0 | 0 | 0 | 0 | 0 | 5.863.327 | 0,00 | 0 | 0,00 | 0 | 0,00 | 0,00 | 0 |
| 08-05-26 | 1 | 475.205 | 0 | 0 | 0 | 5.863.327 | 0,00 | 0 | 0,00 | 0 | 0,00 | 475.204,51 | 1.995.383.719 |
| 08-06-26 | 0 | 0 | 0 | 0 | 0 | 5.388.122 | 0,00 | 0 | 0,00 | 0 | 0,00 | 0,00 | 0 |
| 08-07-26 | 0 | 0 | 0 | 0 | 0 | 5.388.122 | 0,00 | 0 | 0,00 | 0 | 0,00 | 0,00 | 0 |
| 08-08-26 | 1 | 404.682 | 0 | 0 | 0 | 5.388.122 | 0,00 | 0 | 0,00 | 0 | 0,00 | 404.681,59 | 1.736.488.711 |
| 08-09-26 | 0 | 0 | 0 | 0 | 0 | 4.983.440 | 0,00 | 0 | 0,00 | 0 | 0,00 | 0,00 | 0 |
| 08-10-26 | 0 | 0 | 0 | 0 | 0 | 4.983.440 | 0,00 | 0 | 0,00 | 0 | 0,00 | 0,00 | 0 |
| 08-11-26 | 1 | 365.023 | 0 | 0 | 0 | 4.983.440 | 0,00 | 0 | 0,00 | 0 | 0,00 | 365.022,99 | 1.599.895.772 |
| 08-12-26 | 0 | 0 | 0 | 0 | 0 | 4.618.417 | 0,00 | 0 | 0,00 | 0 | 0,00 | 0,00 | 0 |
| 08-01-27 | 0 | 0 | 0 | 0 | 0 | 4.618.417 | 0,00 | 0 | 0,00 | 0 | 0,00 | 0,00 | 0 |
| 08-02-27 | 1 | 308.869 | 0 | 0 | 0 | 4.618.417 | 0,00 | 0 | 0,00 | 0 | 0,00 | 308.869,17 | 1.382.189.522 |
| 08-03-27 | 0 | 0 | 0 | 0 | 0 | 4.309.548 | 0,00 | 0 | 0,00 | 0 | 0,00 | 0,00 | 0 |
| 08-04-27 | 0 | 0 | 0 | 0 | 0 | 4.309.548 | 0,00 | 0 | 0,00 | 0 | 0,00 | 0,00 | 0 |
| 08-05-27 | 1 | 277.515 | 0 | 0 | 0 | 4.309.548 | 0,00 | 0 | 0,00 | 0 | 0,00 | 277.515,16 | 1.266.579.190 |
| 08-06-27 | 0 | 0 | 0 | 0 | 0 | 4.032.033 | 0,00 | 0 | 0,00 | 0 | 0,00 | 0,00 | 0 |
| 08-07-27 | 0 | 0 | 0 | 0 | 0 | 4.032.033 | 0,00 | 0 | 0,00 | 0 | 0,00 | 0,00 | 0 |
| 08-08-27 | 1 | 239.264 | 0 | 0 | 0 | 4.032.033 | 0,00 | 0 | 0,00 | 0 | 0,00 | 239.263,89 | 1.114.012.685 |
| 08-09-27 | 0 | 0 | 0 | 0 | 0 | 3.792.769 | 0,00 | 0 | 0,00 | 0 | 0,00 | 0,00 | 0 |
| 08-10-27 | 0 | 0 | 0 | 0 | 0 | 3.792.769 | 0,00 | 0 | 0,00 | 0 | 0,00 | 0,00 | 0 |
| 08-11-27 | 1 | 217.498 | 0 | 0 | 0 | 3.792.769 | 0,00 | 0 | 0,00 | 0 | 0,00 | 217.497,85 | 1.032.679.808 |
| 08-12-27 | 0 | 0 | 0 | 0 | 0 | 3.575.271 | 0,00 | 0 | 0,00 | 0 | 0,00 | 0,00 | 0 |
| 08-01-28 | 0 | 0 | 0 | 0 | 0 | 3.575.271 | 0,00 | 0 | 0,00 | 0 | 0,00 | 0,00 | 0 |
| 08-02-28 | 1 | 200.558 | 0 | 0 | 0 | 3.575.271 | 0,00 | 0 | 0,00 | 0 | 0,00 | 200.558,05 | 970.700.957 |
| 08-03-28 | 0 | 0 | 0 | 0 | 0 | 3.374.713 | 0,00 | 0 | 0,00 | 0 | 0,00 | 0,00 | 0 |
| 08-04-28 | 0 | 0 | 0 | 0 | 0 | 3.374.713 | 0,00 | 0 | 0,00 | 0 | 0,00 | 0,00 | 0 |
| 08-05-28 | 1 | 189.522 | 0 | 0 | 0 | 3.374.713 | 0,00 | 0 | 0,00 | 0 | 0,00 | 189.522,01 | 934.343.498 |
| 08-06-28 | 0 | 0 | 0 | 0 | 0 | 3.185.191 | 0,00 | 0 | 0,00 | 0 | 0,00 | 0,00 | 0 |
| 08-07-28 | 0 | 0 | 0 | 0 | 0 | 3.185.191 | 0,00 | 0 | 0,00 | 0 | 0,00 | 0,00 | 0 |
| 08-08-28 | 1 | 177.274 | 0 | 0 | 0 | 3.185.191 | 0,00 | 0 | 0,00 | 0 | 0,00 | 177.274,26 | 890.271.322 |
| 08-09-28 | 0 | 0 | 0 | 0 | 0 | 3.007.917 | 0,00 | 0 | 0,00 | 0 | 0,00 | 0,00 | 0 |
| 08-10-28 | 0 | 0 | 0 | 0 | 0 | 3.007.917 | 0,00 | 0 | 0,00 | 0 | 0,00 | 0,00 | 0 |
| 08-11-28 | 1 | 168.805 | 0 | 0 | 0 | 3.007.917 | 0,00 | 0 | 0,00 | 0 | 0,00 | 168.804,66 | 863.267.047 |
| 08-12-28 | 0 | 0 | 0 | 0 | 0 | 2.839.112 | 0,00 | 0 | 0,00 | 0 | 0,00 | 0,00 | 0 |
| 08-01-29 | 0 | 0 | 0 | 0 | 0 | 2.839.112 | 0,00 | 0 | 0,00 | 0 | 0,00 | 0,00 | 0 |
| 08-02-29 | 1 | 158.143 | 0 | 0 | 0 | 2.839.112 | 0,00 | 0 | 0,00 | 0 | 0,00 | 158.142,66 | 823.290.705 |
| 08-03-29 | 0 | 0 | 0 | 0 | 0 | 2.680.970 | 0,00 | 0 | 0,00 | 0 | 0,00 | 0,00 | 0 |
| 08-04-29 | 0 | 0 | 0 | 0 | 0 | 2.680.970 | 0,00 | 0 | 0,00 | 0 | 0,00 | 0,00 | 0 |
| 08-05-29 | 1 | 150.697 | 0 | 0 | 0 | 2.680.970 | 0,00 | 0 | 0,00 | 0 | 0,00 | 150.696,91 | 797.940.124 |
| 08-06-29 | 0 | 0 | 0 | 0 | 0 | 2.530.273 | 0,00 | 0 | 0,00 | 0 | 0,00 | 0,00 | 0 |
| 08-07-29 | 0 | 0 | 0 | 0 | 0 | 2.530.273 | 0,00 | 0 | 0,00 | 0 | 0,00 | 0,00 | 0 |
| 08-08-29 | 1 | 134.204 | 0 | 0 | 0 | 2.530.273 | 0,00 | 0 | 0,00 | 0 | 0,00 | 134.204,12 | 722.957.586 |
| 08-09-29 | 0 | 0 | 0 | 0 | 0 | 2.396.069 | 0,00 | 0 | 0,00 | 0 | 0,00 | 0,00 | 0 |
| 08-10-29 | 0 | 0 | 0 | 0 | 0 | 2.396.069 | 0,00 | 0 | 0,00 | 0 | 0,00 | 0,00 | 0 |
| 08-11-29 | 1 | 124.329 | 0 | 0 | 0 | 2.396.069 | 0,00 | 0 | 0,00 | 0 | 0,00 | 124.328,52 | 681.195.942 |
| 08-12-29 | 0 | 0 | 0 | 0 | 0 | 2.271.740 | 0,00 | 0 | 0,00 | 0 | 0,00 | 0,00 | 0 |
| 08-01-30 | 0 | 0 | 0 | 0 | 0 | 2.271.740 | 0,00 | 0 | 0,00 | 0 | 0,00 | 0,00 | 0 |
| 08-02-30 | 1 | 113.982 | 0 | 0 | 0 | 2.271.740 | 0,00 | 0 | 0,00 | 0 | 0,00 | 113.981,83 | 634.992.777 |
| 08-03-30 | 0 | 0 | 0 | 0 | 0 | 2.157.758 | 0,00 | 0 | 0,00 | 0 | 0,00 | 0,00 | 0 |
| 08-04-30 | 0 | 0 | 0 | 0 | 0 | 2.157.758 | 0,00 | 0 | 0,00 | 0 | 0,00 | 0,00 | 0 |
| 08-05-30 | 1 | 107.332 | 0 | 0 | 0 | 2.157.758 | 0,00 | 0 | 0,00 | 0 | 0,00 | 107.331,91 | 607.498.596 |
| 08-06-30 | 0 | 0 | 0 | 0 | 0 | 2.050.426 | 0,00 | 0 | 0,00 | 0 | 0,00 | 0,00 | 0 |
| 08-07-30 | 0 | 0 | 0 | 0 | 0 | 2.050.426 | 0,00 | 0 | 0,00 | 0 | 0,00 | 0,00 | 0 |
| 08-08-30 | 1 | 104.159 | 0 | 0 | 0 | 2.050.426 | 0,00 | 0 | 0,00 | 0 | 0,00 | 104.159,03 | 599.122.749 |
| 08-09-30 | 0 | 0 | 0 | 0 | 0 | 1.946.267 | 0,00 | 0 | 0,00 | 0 | 0,00 | 0,00 | 0 |
| 08-10-30 | 0 | 0 | 0 | 0 | 0 | 1.946.267 | 0,00 | 0 | 0,00 | 0 | 0,00 | 0,00 | 0 |
| 08-11-30 | 1 | 101.061 | 0 | 0 | 0 | 1.946.267 | 0,00 | 0 | 0,00 | 0 | 0,00 | 101.061,39 | 590.602.740 |
| 08-12-30 | 0 | 0 | 0 | 0 | 0 | 1.845.206 | 0,00 | 0 | 0,00 | 0 | 0,00 | 0,00 | 0 |
| 08-01-31 | 0 | 0 | 0 | 0 | 0 | 1.845.206 | 0,00 | 0 | 0,00 | 0 | 0,00 | 0,00 | 0 |
| 08-02-31 | 1 | 98.037 | 0 | 0 | 0 | 1.845.206 | 0,00 | 0 | 0,00 | 0 | 0,00 | 98.037,33 | 581.949.605 |
| 08-03-31 | 0 | 0 | 0 | 0 | 0 | 1.747.169 | 0,00 | 0 | 0,00 | 0 | 0,00 | 0,00 | 0 |
| 08-04-31 | 0 | 0 | 0 | 0 | 0 | 1.747.169 | 0,00 | 0 | 0,00 | 0 | 0,00 | 0,00 | 0 |

FTPME SANTANDER 1
08-11-14

| FECHA | | PRINCIPAL DISPONIBLE | SERIE B1 (G) | SERIE B2 | SERIE C | SERIE D | PRINCIPAL SERIE B 1 (G) | VIDA MEDIA SERIE B 1 (G) | PRINCIPAL SERIE B2 | VIDA MEDIA SERIE B2 | PRINCIPAL SERIE C | VIDA MEDIA SERIE C | PRINCIPAL SERIE D | VIDA MEDIA SERIE D |
|----------|---|-------------------------|--------------|----------|---------|-----------|----------------------------|-----------------------------|-----------------------|------------------------|----------------------|-----------------------|----------------------|-----------------------|
| | | | | | | | 0,60 | | 0,60 | | 1,59 | | 5,68 | |
| 08-05-31 | 1 | 95.085 | 0 | 0 | 0 | 1.747.169 | 0,00 | 0 | 0,00 | 0 | 0,00 | 0 | 95.085,27 | 572.888.729 |
| 08-06-31 | 0 | 0 | 0 | 0 | 0 | 1.652.083 | 0,00 | 0 | 0,00 | 0 | 0,00 | 0 | 0,00 | 0 |
| 08-07-31 | 0 | 0 | 0 | 0 | 0 | 1.652.083 | 0,00 | 0 | 0,00 | 0 | 0,00 | 0 | 0,00 | 0 |
| 08-08-31 | 1 | 92.204 | 0 | 0 | 0 | 1.652.083 | 0,00 | 0 | 0,00 | 0 | 0,00 | 0 | 92.203,62 | 564.009.523 |
| 08-09-31 | 0 | 0 | 0 | 0 | 0 | 1.559.880 | 0,00 | 0 | 0,00 | 0 | 0,00 | 0 | 0,00 | 0 |
| 08-10-31 | 0 | 0 | 0 | 0 | 0 | 1.559.880 | 0,00 | 0 | 0,00 | 0 | 0,00 | 0 | 0,00 | 0 |
| 08-11-31 | 1 | 89.391 | 0 | 0 | 0 | 1.559.880 | 0,00 | 0 | 0,00 | 0 | 0,00 | 0 | 89.390,85 | 555.027.760 |
| 08-12-31 | 0 | 0 | 0 | 0 | 0 | 1.470.489 | 0,00 | 0 | 0,00 | 0 | 0,00 | 0 | 0,00 | 0 |
| 08-01-32 | 0 | 0 | 0 | 0 | 0 | 1.470.489 | 0,00 | 0 | 0,00 | 0 | 0,00 | 0 | 0,00 | 0 |
| 08-02-32 | 1 | 86.645 | 0 | 0 | 0 | 1.470.489 | 0,00 | 0 | 0,00 | 0 | 0,00 | 0 | 86.645,45 | 545.952.965 |
| 08-03-32 | 0 | 0 | 0 | 0 | 0 | 1.383.844 | 0,00 | 0 | 0,00 | 0 | 0,00 | 0 | 0,00 | 0 |
| 08-04-32 | 0 | 0 | 0 | 0 | 0 | 1.383.844 | 0,00 | 0 | 0,00 | 0 | 0,00 | 0 | 0,00 | 0 |
| 08-05-32 | 1 | 83.966 | 0 | 0 | 0 | 1.383.844 | 0,00 | 0 | 0,00 | 0 | 0,00 | 0 | 83.965,95 | 536.626.375 |
| 08-06-32 | 0 | 0 | 0 | 0 | 0 | 1.299.878 | 0,00 | 0 | 0,00 | 0 | 0,00 | 0 | 0,00 | 0 |
| 08-07-32 | 0 | 0 | 0 | 0 | 0 | 1.299.878 | 0,00 | 0 | 0,00 | 0 | 0,00 | 0 | 0,00 | 0 |
| 08-08-32 | 1 | 27.116 | 0 | 0 | 0 | 1.299.878 | 0,00 | 0 | 0,00 | 0 | 0,00 | 0 | 1.024.206,02 | 6.639.927.627 |