

FTA SANTANDER CONSUMER SPAIN 07-2

ANA OBREGON MAZO
ANALISTA
SANTANDER DE TITULIZACION, S.G.F.T, S.A.
CIUDAD GRUPO SANTANDER
28660 BOADILLA DEL MONTE
aobregon@gruposantander.com
Tel: 912893301

DENOMINACION DEL FONDO:

FTA SANTANDER CONSUMER SPAIN 07-2

INFORMACIÓN

CORRESPONDIENTE AL:

TRIMESTRE/SEMESTRE:

22/11/2010 - 21/02/2011

AÑO:

2011

Personas que asumen la responsabilidad de esta información y cargos que ocupan:

IGNACIO ORTEGA GAVARA - DIRECTOR GENERAL

Firma:

I. DATOS GENERALES SOBRE EL FONDO

Fecha de Constitución del Fondo	17 septiembre 2007	Agencia de pago de Bonos	SANTANDER	
Fecha de Desembolso BT's	21 septiembre 2007	Negociación Mercado	AIAF	
Fecha Final Amortización	20 agosto 2022	Agencias de calificación	MOODY'S ESPAÑA FITCH RATINGS STANDARD & POORS	
Sociedad Gestora	SANTANDER DE TITULIZACION, S.G.F.T. S.A.	Calificación	Inicial	Actual
	SANTANDER CONSUMER FINANCE	BONOS SERIE A	Aaa/AAA/AAA	Baa3/BBB-/AA-
		BONOS SERIE B	Aa3/AA+/AA	Caa1/B/BBB-
		BONOS SERIE C	A1/A+/A	Ca/CCC/BB-
		BONOS SERIE D	Baa3/BBB+/BBB	C/CC/CCC
		BONOS SERIE E	Caa2/CCC/CCC-	C/C/D

II. VALORES EMITIDOS POR EL FONDO: BONOS DE TITULIZACION

SERIES PRELACIÓN CÓDIGO ISIN	Nº BONOS	NOMINAL EN CIRCULACIÓN			
			Inicial	Actual	%Act/In
BONOS SERIE A ES0337943007	9.290	Nominal Unitario	100.000,00 €	26.595,59 €	
		Nominal Total	929.000.000,00 €	247.073.031,10 €	26,60%
BONOS SERIE B ES0337943015	270	Nominal Unitario	100.000,00 €	100.000,00 €	
		Nominal Total	27.000.000,00 €	27.000.000,00 €	100,00 %
BONOS SERIE C ES0337943023	175	Nominal Unitario	100.000,00 €	100.000,00 €	
		Nominal Total	17.500.000,00 €	17.500.000,00 €	100,00 %
BONOS SERIE D ES0337943031	265	Nominal Unitario	100.000,00 €	100.000,00 €	
		Nominal Total	26.500.000,00 €	26.500.000,00 €	100,00 %
BONOS SERIE E ES0337943049	200	Nominal Unitario	100.000,00 €	100.000,00 €	
		Nominal Total	20.000.000,00 €	20.000.000,00 €	100,00 %

AMORTIZACION E INTERESES BONOS					
Actual			Próximo		
Fecha Amortización Período Actual 21 de febrero de 2011			Fecha Próximo Cupón 20 de mayo de 2011		
	Amortización de los Bonos	Intereses Brutos Bonos	Tipo de Interés	Importe Bruto Próximo Cupón	Importe Neto Próximo Cupón
BONOS SERIE A	4.752,61 €	102,30 €	1,336%	86,86 €	70,36 €
BONOS SERIE B	0,00 €	389,53 €	1,586%	387,69 €	314,03 €
BONOS SERIE C	0,00 €	515,92 €	2,086%	509,91 €	413,03 €
BONOS SERIE D	0,00 €	705,50 €	2,836%	693,24 €	561,52 €
BONOS SERIE E	0,00 €	0,00 €	4,586%	1.121,02 €	908,03 €
Amortización devengada no pagada	3.160,99 €				
Amortización Calendario	NO				

III. ACTIVOS ADQUIRIDOS POR EL FONDO: DERECHOS DE CRÉDITO

DERECHOS DE CRÉDITO	A LA EMISIÓN	SITUACIÓN ACTUAL
Número de Derechos de Crédito	105.088	61.340
Saldo Pendiente de Amortizar Derechos	1.000.000,019,10	288.707.475,39 €
Importes Unitarios Derechos Vivos	9.515,83	4.706,68 €
Tiempo de Interés	7,94 %	7,87%

TASAS DE AMORTIZACIÓN ANTICIPADA	SITUACIÓN ACTUAL
Tasa mensual actual anualizada:	12,28%
Tasa últimos 12 meses anualizada:	14,24%
Tasa anualizada desde Constitución del Fondo	9,86%

MOROSIDAD ACTUAL	Hasta 1 mes	De 1 a 6 meses	Mayor de 6 meses
Deuda Vencida(Principal+Intereses)	1.791.349,37 €	11.527.148,92 €	13.189.839,34 €
Deuda Pendiente de vencimiento	0,00 €	0,00 €	267.508.002,76 €
Deuda Total	1.791.349,37 €	11.527.148,92 €	280.697.842,10 €

FTA SANTANDER CONSUMER SPAIN 07-2

INFORME TRIMESTRAL BONOS DE TITULIZACIÓN

21 DE FEBRERO DE 2011

BONOS TITULIZACIÓN DE ACTIVOS. PRINCIPAL	
Saldo anterior	382.224.778,00 €
Amortizaciones	44.151.746,90 €
Saldo actual	338.073.031,10 €
% sobre saldo inicial	33,14%
Amortización devengada no pagada	29.365.597,10 €

DATOS	
Fecha de determinación	14/02/2011
Fecha de Pago de Cupón Actual	21/02/2011
Fecha de Pago de Cupón Anterior	22/11/2010
Número de días	91
Tipo de referencia (%)	1,086%
Próxima Fecha de Pago	20/05/2011

BONOS DE TITULIZACIÓN DE ACTIVOS. INTERESES	
Intereses pagados Serie A	950.367,00 €
Intereses pagados Serie B	105.173,10 €
Intereses pagados Serie C	90.286,00 €
Intereses pagados Serie D	186.957,50 €
Intereses pagados Serie E	0,00 €
Intereses devengados no pagados	2.806.842,00 €

VIDA RESIDUAL (AÑOS)		
	INICIAL	21-feb-11
BONOS SERIE A	4,14	1,20
BONOS SERIE B	7,16	2,25
BONOS SERIE C	7,16	2,25
BONOS SERIE D	7,16	2,25
BONOS SERIE E	5,55	2,25

FTA SANTANDER CONSUMER SPAIN 07-2

INFORME TRIMESTRAL DERECHOS DE CREDITO

21 DE FEBRERO DE 2011

DERECHOS DE CRÉDITO. PRINCIPAL	
Saldo anterior	329.717.649,74 €
Amortizaciones	41.010.174,35 €
Saldo actual	288.707.475,39 €
Número de derechos de crédito	61.340

DERECHOS DE CRÉDITO. INTERESES	
Intereses cobrados en el trimestre	6.777.644,29 €
Intereses devengados en el trimestre	6.648.011,69 €

DERECHOS DE CRÉDITO EN MOROSIDAD					
	HASTA 30 DÍAS	30 A 60 DÍAS	60 A 90 DÍAS	90 A 180 DÍAS	MAS 180 DIAS
Principal	1.460.068,51 €	1.733.447,27 €	2.067.785,23 €	5.523.884,31 €	10.414.287,31 €
Intereses	331.280,86 €	387.504,06 €	466.531,10 €	1.347.996,95 €	2.775.552,03 €
Saldo de los derechos de crédito	8.989.688,22 €	4.306.097,77 €	5.085.405,41 €	6.926.971,76 €	8.940.447,34 €
Número de derechos de crédito	1.168	843	779	1.213	1.674
% sobre saldo de los derechos de crédito	3,11%	1,49%	1,76%	2,40%	3,10%

PRÉSTAMOS EN WRITE OFF	
Write Off acumulado Fecha Pago anterior	82.637.565,26 €
Write Off trimestre	-1.306.160,41 €
Write Off acumulados actuales	81.331.404,85 €

FTA SANTANDER CONSUMER SPAIN 07-2

ESTADO DE ORIGEN Y APLICACIÓN DE FONDOS Y CUENTA DE TESORERÍA

21 DE FEBRERO DE 2011

ORIGEN	49.152.618,15 €
PRINCIPAL COBRADO	
Amortización derechos de crédito	42.316.334,76 €
INTERESES COBRADOS	
Intereses de derechos de crédito	6.777.644,29 €
Intereses de reinversión	59.694,26 €
OTROS	-1.080,36 €
REMANENTE FECHA DE PAGO ANTERIOR	25,20 €

ESTADO CUENTA DE TESORERÍA	253.257,05 €
FONDO RESERVA	
Saldo anterior	0,00 €
Utilizado en el período	0,00 €
Saldo actual	0,00 €
RETENCIÓN A CUENTA DEL IRPF	253.257,05 €

APLICACIÓN	49.152.618,15 €
GASTOS ORDINARIOS	9.144,14 €
COMISION DE GESTION	18.105,94 €
PAGO SWAP	6.777.644,29 €
COBRO SWAP	-3.136.835,20 €
INTERESES BONOS SERIE A	950.367,00 €
INTERESES BONOS SERIE B	105.173,10 €
INTERESES BONOS SERIE C	90.286,00 €
INTERESES BONOS SERIE D	186.957,50 €
AMORTIZACION BONOS SERIE A	44.151.746,90 €
INTERESES BONOS SERIE E	0,00 €
INTERESES PRÉSTAMO SUBORDINADO	0,00 €
AMORTIZACION PRÉSTAMO SUBORDINADO	0,00 €
COMISIÓN VARIABLE	0,00 €
REMANENTE	28,48 €

FTA SANTANDER CONSUMER SPAIN 07-2

MEJORA CREDITICIA Y PRÉSTAMO SUBORDINADO

21 DE FEBRERO DE 2011

MEJORA DE CRÉDITO		
CONCEPTOS	INICIAL	21-feb-11
EMISIÓN SUBORDINADA	71.000.000,00 € (7,10%)	71.000.000,00 € (24,59%)
FONDO RESERVA	20.000.000,00 € (2,00%)	0,00 € (0,00 %)

PRÉSTAMOS SUBORDINADOS		
CONCEPTOS	INICIAL	21-feb-11
PRESTAMO SUBORDINADO		
Saldo vivo	5.950.000,00 €	2.707.260,88 €
Tipo de interés	5,384 %	1,736%

FTA SANTANDER CONSUMER SPAIN 07-2

DEFINICIONES

21 DE FEBRERO DE 2011

FECHA DE DETERMINACIÓN Será la fecha en que la Sociedad Gestora, en nombre del Fondo, realizará los cálculos necesarios para distribuir los fondos disponibles existente a dicha fecha, de acuerdo con el orden de prelación de pagos descrito en el Folleto Informativo.
Todos los datos de los Activos Titulizados (Saldo Vivo DC's, tablas de morosidad, propiedades transitorias, datos estadísticos, etc.) están referidos a dicha fecha.

WRITE OFF Préstamos con cuotas pendientes con antigüedad igual o superior a 12 ó 18 meses (según Folleto Informativo).

PRÉSTAMOS FALLIDOS Aquellos préstamos cuya deuda el Cedente considera que no va a recuperar, o aquellos préstamos que tienen cuotas pendientes con antigüedad.

SALDO VIVO ACUMULADO DE PRÉSTAMOS FALLIDOS Saldo vivo acumulado de los Derechos de Crédito derivados de Préstamos Fallidos, sin tener en cuenta los importes recobrados.

FONDO DE TITULIZACIÓN DE ACTIVOS
SANTANDER CONSUMER SPAIN 07-2

INFORME TRIMESTRAL DERECHOS DE CRÉDITO
21 DE FEBRERO DE 2011

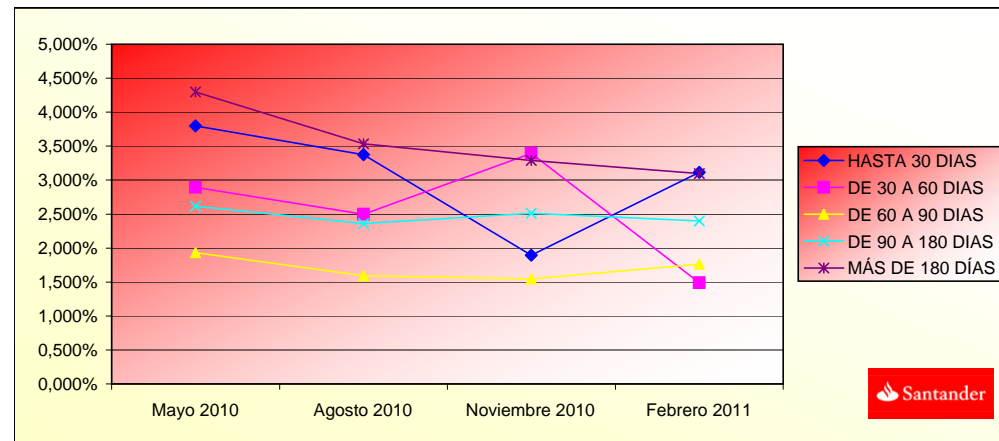

MOROSIDAD HISTÓRICA				
	Mayo 2010	Agosto 2010	Noviembre 2010	Febrero 2011
HASTA 30 DÍAS	3,797%	3,375%	1,895%	3,114%
DE 30 A 60 DÍAS	2,895%	2,498%	3,395%	1,492%
DE 60 A 90 DÍAS	1,933%	1,592%	1,548%	1,761%
DE 90 A 180 DÍAS	2,616%	2,359%	2,510%	2,399%
MÁS DE 180 DÍAS	4,300%	3,536%	3,290%	3,097%

**FONDO DE TITULIZACIÓN DE ACTIVOS
SANTANDER CONSUMER SPAIN 07-2**

**INFORMACIÓN RELATIVA A LOS TRIGGERS DEL FONDO
21 DE FEBRERO DE 2011**

TRIGGERS FONDO DE RESERVA	
SI 1) ES MAYOR QUE 2) NO SE AMORTIZA EL FONDO DE RESERVA:	
1) MOROSIDAD DE LAS DC'S MAYOR DE 90 DÍAS	15.867.419,10 €
2) 2,00% SALDO VIVO DERECHOS DE CRÉDITO	5.774.149,51 €
SI 1) ES MAYOR QUE 2) NO SE AMORTIZA EL FONDO DE RESERVA:	
1) SALDO VIVO ACUMULADO DE PRÉSTAMOS FALLIDOS	93.693.850,84 €
2) 1,27% SALDO INICIAL DERECHOS DE CRÉDITO	12.700.000,24 €

NO PUEDE DISMINUIR EL FONDO DE RESERVA REQUERIDO.

FINALIZACIÓN ANTICIPADA DEL PERÍODO DE RECARGA	
SI 1) ES MAYOR QUE 2) SE PRODUCIRÁ LA AMORTIZACIÓN ANTICIPADA:	
1) SALDO VIVO DE LOS MOROSOS / SALDO VIVO DC'S	5,50%
2) 1,5%	1,50%
SI 1) ES MAYOR QUE 2) SE PRODUCIRÁ LA AMORTIZACIÓN ANTICIPADA:	
1) SALDO VIVO ACUMULADO DE PRÉSTAMOS FALLIDOS	93.693.850,84 €
2) 2,50% SALDO INICIAL DERECHOS DE CRÉDITO	25.000.000,48 €

SE ALCANZÓ EL TRIGGER EN MAYO 2008, POR TANTO EL PERÍODO DE RECARGA HA FINALIZADO.

POSTERGACIÓN INTERESES DE LOS BONOS SERIE B	
SI 1) ES MAYOR QUE 2) SE PRODUCIRÁ LA POSTERGACIÓN DE INTERESES B:	
1) SALDO VIVO ACUMULADO DE PRÉSTAMOS FALLIDOS	93.693.850,84 €
2) 16,12% SALDO INICIAL DERECHOS DE CRÉDITO	161.200.003,08 €

POSTERGACIÓN INTERESES DE LOS BONOS SERIE C	
SI 1) ES MAYOR QUE 2) SE PRODUCIRÁ LA POSTERGACIÓN DE INTERESES C:	
1) SALDO VIVO ACUMULADO DE PRÉSTAMOS FALLIDOS	93.693.850,84 €
2) 12% SALDO INICIAL DERECHOS DE CRÉDITO	120.000.002,29 €

POSTERGACIÓN INTERESES DE LOS BONOS SERIE D	
SI 1) ES MAYOR QUE 2) SE PRODUCIRÁ LA POSTERGACIÓN DE INTERESES D:	
1) SALDO VIVO ACUMULADO DE PRÉSTAMOS FALLIDOS	93.693.850,84 €
2) 10,30% SALDO INICIAL DERECHOS DE CRÉDITO	103.000.001,97 €

NO SE HAN ALCANZADO LOS NIVELES DE LOS TRIGGERS, POR TANTO NO SE PRODUCIRÁ LA POSTERGACIÓN DE INTERESES DE LA SERIE B, SERIE C Y SERIE D.

F.T.A. SANTANDER CONSUMER SPAIN 07-2

Date	Real outstanding	0,86% Prepayment vector	Remaining at the end of the month	Average Single monthly mortality	CPR	Monthly Single monthly mortality	CPR
	1.000.000.000,00						14,29%
01-03-08	983.198.305,74	976.435.129,38	94,94%	99,31%	0,11%	1,37%	7,95%
01-04-08	966.285.440,27	952.662.239,93	94,12%	98,59%	0,20%	2,40%	8,38%
01-05-08	949.260.668,01	930.835.751,50	93,31%	98,06%	0,24%	2,90%	6,28%
01-06-08	932.123.248,50	907.689.879,57	92,51%	97,38%	0,29%	3,48%	8,01%
01-07-08	914.872.436,40	885.357.681,86	91,71%	96,77%	0,33%	3,86%	7,20%
01-08-08	897.507.481,43	863.960.300,33	90,92%	96,26%	0,35%	4,07%	6,16%
01-09-08	880.027.628,34	843.670.558,23	90,14%	95,87%	0,35%	4,13%	4,80%
01-10-08	862.432.116,89	824.248.141,06	89,36%	95,57%	0,35%	4,09%	3,64%
01-11-08	844.720.181,80	804.910.667,84	88,59%	95,29%	0,34%	4,05%	3,52%
01-12-08	826.891.052,74	786.189.833,31	87,83%	95,08%	0,34%	3,96%	2,61%
01-01-09	809.845.819,71	769.075.150,69	87,07%	94,97%	0,32%	3,80%	1,41%
01-02-09	792.687.804,04	737.578.327,60	86,32%	93,05%	0,42%	4,96%	21,72%
01-03-09	775.416.259,51	714.333.057,09	85,57%	92,12%	0,45%	5,32%	11,30%
01-04-09	758.030.434,92	691.712.691,62	84,84%	91,25%	0,48%	5,62%	10,78%
01-05-09	740.529.574,13	672.657.075,33	84,11%	90,83%	0,48%	5,60%	5,34%
01-06-09	722.912.915,98	649.458.376,27	83,38%	89,84%	0,51%	5,94%	12,39%
01-07-09	706.575.972,04	628.042.055,64	82,66%	88,89%	0,53%	6,22%	12,02%
01-08-09	690.130.931,99	608.442.583,96	81,95%	88,16%	0,55%	6,36%	9,32%
01-09-09	673.577.080,59	588.399.664,21	81,24%	87,35%	0,56%	6,54%	10,47%
01-10-09	656.913.697,88	558.373.656,15	80,54%	85,00%	0,65%	7,50%	27,96%
01-11-09	640.140.059,12	546.582.451,28	79,85%	85,38%	0,61%	7,03%	-5,58%
01-12-09	623.255.434,78	524.412.827,74	79,16%	84,14%	0,64%	7,39%	16,15%
01-01-10	607.541.942,76	502.488.565,22	78,48%	82,71%	0,68%	7,81%	18,62%
01-02-10	591.724.479,81	484.398.653,97	77,80%	81,86%	0,69%	7,95%	11,61%
01-03-10	575.802.357,97	462.490.180,29	77,13%	80,32%	0,73%	8,39%	20,39%
01-04-10	559.774.884,77	445.175.506,67	76,47%	79,53%	0,74%	8,49%	11,23%
01-05-10	543.641.363,11	426.518.415,14	75,81%	78,46%	0,76%	8,70%	15,03%
01-06-10	527.401.091,32	407.916.186,25	75,16%	77,34%	0,78%	8,92%	15,73%
01-07-10	512.913.978,03	392.034.614,65	74,51%	76,43%	0,79%	9,05%	13,26%
01-08-10	498.331.008,33	375.007.380,72	73,87%	75,25%	0,81%	9,29%	17,03%
01-09-10	483.651.547,99	360.622.262,01	73,23%	74,56%	0,81%	9,32%	10,47%
01-10-10	468.874.958,54	345.367.811,62	72,60%	73,66%	0,82%	9,44%	13,61%
01-11-10	454.000.597,34	329.717.649,74	71,97%	72,62%	0,84%	9,61%	15,60%
01-12-10	439.027.817,44	315.017.835,26	71,35%	71,75%	0,85%	9,71%	13,49%
01-01-11	425.401.923,76	301.600.768,72	70,74%	70,90%	0,86%	9,80%	13,41%
01-02-11	411.685.872,08	288.707.475,39	70,13%	70,13%	0,86%	9,86%	12,28%

FECHA	DC'S	PRINCIPAL DISPONIBLE PARA AMORTIZAR	SERIE A	SERIE B	SERIE C	SERIE D	SUMA A+B+C+D	SERIE E (F.RESERVA)	AMORTIZACION SERIE A	VIDA MEDIA A	AMORTIZACION SERIE B	VIDA MEDIA B	AMORTIZACION SERIE C	VIDA MEDIA C	AMORTIZACION SERIE D	VIDA MEDIA D	AMORTIZACION SERIE E Fondo de Reserva	VIDA MEDIA E	1,20	2,25	2,25	2,25	2,25		
																			1,20	2,25	2,25	2,25	2,25		
		1.000.000.000,00																							
21-09-07		1.000.000,019,10	929.000,000,00	27.000,000,00	17.500,000,00	26.500,000,00	1.000.000,000,00	20.000,000,00		0			0,00	0		0,00	0	0							
13-10-07	0	976.492.306,35	0	929.000,000,00	27.000,000,00	17.500,000,00	26.500,000,00	1.000.000,000,00		0,00	0		0,00	0		0,00	0	0							
13-11-07	0	953.217.909,44	0	929.000,000,00	27.000,000,00	17.500,000,00	26.500,000,00	1.000.000,000,00		0,00	0		0,00	0		0,00	0	0							
13-12-07	0	930.174.656,47	0	929.000,000,00	27.000,000,00	17.500,000,00	26.500,000,00	1.000.000,000,00		0,00	0		0,00	0		0,00	0	0							
13-01-08	0	907.360.492,65	0	929.000,000,00	27.000,000,00	17.500,000,00	26.500,000,00	1.000.000,000,00		0,00	0		0,00	0		0,00	0	0							
13-02-08	1	957.648.977,86	0	929.000,000,00	27.000,000,00	17.500,000,00	26.500,000,00	1.000.000,000,00		0,00	0		0,00	0		0,00	0	0							
13-03-08	0	933.445.015,27	0	929.000,000,00	27.000,000,00	17.500,000,00	26.500,000,00	1.000.000,000,00		0,00	0		0,00	0		0,00	0	0							
13-04-08	0	909.482.454,12	0	929.000,000,00	27.000,000,00	17.500,000,00	26.500,000,00	1.000.000,000,00		0,00	0		0,00	0		0,00	0	0							
13-05-08	1	885.759.146,60	114.240,853	929.000,000,00	27.000,000,00	17.500,000,00	26.500,000,00	1.000.000,000,00			114.240,853,40		-114.926,298,522	0,00	0	0,00	0	0							
13-06-08	0	862.272.963,55	0	814.759.146,60	27.000,000,00	17.500,000,00	26.500,000,00	885.759.146,60		0,00	0		0,00	0		0,00	0	0							
13-07-08	0	839.021.794,29	0	814.759.146,60	27.000,000,00	17.500,000,00	26.500,000,00	885.759.146,60		0,00	0		0,00	0		0,00	0	0							
13-08-08	1	816.003.546,47	69.755,600	814.759.146,60	27.000,000,00	17.500,000,00	26.500,000,00	885.759.146,60		69.755,600,13			-63.756,618,520	0,00	0	0,00	0	0							
13-09-08	0	793.216.145,90	0	745.003.546,47	27.000,000,00	17.500,000,00	26.500,000,00	816.003.546,47		0,00	0		0,00	0		0,00	0	0							
13-10-08	0	770.657.536,42	0	745.003.546,47	27.000,000,00	17.500,000,00	26.500,000,00	816.003.546,47		0,00	0		0,00	0		0,00	0	0							
13-11-08	1	748.325.679,72	67.677,867	745.003.546,47	27.000,000,00	17.500,000,00	26.500,000,00	816.003.546,47		67.677,866,75			-55.631,206,469	0,00	0	0,00	0	0							
13-12-08	0	726.218.555,17	0	677.325.679,72	27.000,000,00	17.500,000,00	26.500,000,00	748.325.679,72		0,00	0		0,00	0		0,00	0	0							
13-01-09	0	705.119.399,07	0	677.325.679,72	27.000,000,00	17.500,000,00	26.500,000,00	748.325.679,72		0,00	0		0,00	0		0,00	0	0							
13-02-09	1	684.232.603,79	64.093,076	677.325.679,72	27.000,000,00	17.500,000,00	26.500,000,00	748.325.679,72		64.093,075,93			-46.787,945,429	0,00	0	0,00	0	0							
13-03-09	0	663.556.276,45	0	613.232.603,79	27.000,000,00	17.500,000,00	26.500,000,00	684.232.603,79		0,00	0		0,00	0		0,00	0	0							
13-04-09	0	643.088.540,65	0	613.232.603,79	27.000,000,00	17.500,000,00	26.500,000,00	684.232.603,79		0,00	0		0,00	0		0,00	0	0							
13-05-09	1	622.827.536,28	61.405,068	613.232.603,79	27.000,000,00	17.500,000,00	26.500,000,00	684.232.603,79		61.405,067,51			-39.360,648,271	0,00	0	0,00	0	0							
13-06-09	0	602.771.419,38	0	551.827.536,28	27.000,000,00	17.500,000,00	26.500,000,00	622.827.536,28		0,00	0		0,00	0		0,00	0	0							
13-07-09	0	584.072.558,53	0	551.827.536,28	27.000,000,00	17.500,000,00	26.500,000,00	622.827.536,28		0,00	0		0,00	0		0,00	0	0							
13-08-09	1	565.562.623,82	57.264,912	551.827.536,28	27.000,000,00	17.500,000,00	26.500,000,00	622.827.536,28		57.264,912,46			-31.438,436,939	0,00	0	0,00	0	0							
13-09-09	0	547.239.930,00	0	494.562.623,82	27.000,000,00	17.500,000,00	26.500,000,00	565.562.623,82		0,00	0		0,00	0		0,00	0	0							
13-10-09	0	529.102.806,46	0	494.562.623,82	27.000,000,00	17.500,000,00	26.500,000,00	565.562.623,82		0,00	0		0,00	0		0,00	0	0							
13-11-09	1	511.149.597,10	54.413,027	494.562.623,82	27.000,000,00	17.500,000,00	26.500,000,00	565.562.623,82		54.413,026,74			-24.866,753,211	0,00	0	0,00	0	0							
13-12-09	0	493.378.660,23	0	440.149.597,10	27.000,000,00	17.500,000,00	26.500,000,00	511.149.597,10		0,00	0		0,00	0		0,00	0	0							
13-01-10	0	476.795.142,88	0	440.149.597,10	27.000,000,00	17.500,000,00	26.500,000,00	511.149.597,10		0,00	0		0,00	0		0,00	0	0							
13-02-10	1	460.379.909,70	23.925,646	440.149.597,10	27.000,000,00	17.500,000,00	26.500,000,00	511.149.597,10		23.925,646,17			-8.732,860,853	0,00	0	0,00	0	0							
13-03-10	0	444.131.458,29	0	416.223.950,93	27.000,000,00	17.500,000,00	26.500,000,00	487.223.950,93		0,00	0		0,00	0		0,00	0	0							
13-04-10	0	428.048.299,30	0	416.223.950,93	27.000,000,00	17.500,000,00	26.500,000,00	487.223.950,93		0,00	0		0,00	0		0,00	0	0							
13-05-10	1	412.128.956,33	41.437,659	416.223.950,93	27.000,000,00	17.500,000,00	26.500,000,00	487.223.950,93		41.437,658,74			-11.436,793,812	0,00	0	0,00	0	0							
13-06-10	0	396.371.965,80	0	374.786.292,19	27.000,000,00	17.500,000,00	26.500,000,00	445.786.292,19		0,00	0		0,00	0		0,00	0	0							
13-07-10	0	382.162.184,72	0	374.786.292,19	27.000,000,00	17.500,000,00	26.500,000,00	445.786.292,19		0,00	0		0,00	0		0,00	0	0							
13-08-10	1	368.097.067,79	39.555,474	374.786.292,19	27.000,000,00	17.500,000,00	26.500,000,00	445.786.292,19		39.555,473,82			-7.278,207,183	0,00	0	0,00	0	0							
13-09-10	0	354.175.322,67	0	335.230.818,37	27.000,000,00	17.500,000,00	26.500,000,00	406.230.818,37		0,00	0		0,00	0		0,00	0	0							
13-10-10	0	340.395.668,24	0	335.230.818,37	27.000,000,00	17.500,000,00	26.500,000,00	406.230.818,37		0,00	0		0,00	0		0,00	0	0							
13-11-10	1	326.756.834,53	46.966,856	335.230.818,37	27.000,000,00	17.500,000,00	26.500,000,00	406.230.818,37		46.966,856,48			-4.320,950,796	0,00	0	0,00	0	0							
13-12-10	0	313.257.562,59	0	288.263.961,89	27.000,000,00	17.500,000,00	26.500,000,00	359.263.961,89		0,00	0		0,00	0		0,00	0	0							
13-01-11	0	300.919.440,20	0	288.263.961,89	27.000,000,00	17.500,000,00	26.500,000,00	359.263.961,89		0,00	0		0,00	0		0,00	0	0							
13-02-11	1	288.707.475,39	41.190,931	288.263.961,89	27.000,000,00	17.500,000,00	26.500,000,00	359.263.961,89		41.190,930,79			0,00	0		0,00	0	0							
13-03-11	0	276.620.540,20	0	247.073.031,10	27.000,000,00	17.500,000,00	26.500,000,00	318.073.031,10		0,00	0		0,00	0		0,00	0	0							
13-04-11	0	264.657.516,46	0	247.073.031,10	27.000,000,00	17.500,000,00	26.500,000,00	318.073.031,10		0,00	0		0,00	0		0,00									