

F.T.A RMBS SANTANDER 2

SANTANDER DE TITULIZACION, S.G.F.T, S.A.
C/ JUAN IGNACIO LUCA DE TENA 13
28027 MADRID

NAME OF THE FUND: **F.T.A RMBS SANTANDER 2**

INFORMATION AT: QUARTER/SEMESTER: August 19th, 2019 - November 18th, 2019 YEAR: **2019**

Acting on behalf of Santander de Titulización S.G.F.T., S.A. as General Manager: **Signature:**
INAKI REYERO ARREGUI - GENERAL MANAGER

I. DATA OF THE FUND

Constitution Date	July 14th, 2014	Paying Agent	BANCO SANTANDER	
Disbursement Date	July 17th, 2014	Negotiation Market	AIAF	
Final Date of Redemption	January 31st, 2054	Ratings Agencies	DBRS / Moodys	
Management Company	SANTANDER DE TITULIZACION, S.G.F.T., S.A.	Rating	Initial	Current
		CLASS A	A / A3	AA / Aa1
		CLASS B	B / B2	BB / Caa1
		CLASS C	C / Ca	C / Ca

II. SECURITIES ISSUED CHARGED TO THE FUND: SECURITISATION BONDS

CLASS PRIORITY ISIN CODE	NUM BONDS	NOMINAL			
			Initial	Current	%Act/In
CLASS A ES0305034003	23.449	Nominal per Bond	100.000,00	55.449,85	
		Total Nominal	2.344.900.000,00	1.300.243.532,65	55,45%
CLASS B ES0305034011	6.551	Nominal per Bond	100.000,00	100.000,00	
		Total Nominal	655.100.000,00	655.100.000,00	100,00 %
CLASS C ES0305034029	1.424	Nominal per Bond	100.000,00	100.000,00	
		Total Nominal	142.400.000,00	142.400.000,00	100,00 %

REDEMPTION AND INTEREST OF THE BONDS					
Current			Next		
Payment Date of the Current Period November 18, 2019			Next Payment Date February 18, 2020		
	Redemption of the Bonds	Gross Interest	Interest Rate	Gross Interest Next Coupon	Net Interest Next Coupon
CLASS A	1.885,28 €	0,00 €	0,000%	0,00 €	0,00 €
CLASS B	0,00 €	0,00 €	0,001%	0,26 €	0,21 €
CLASS C	0,00 €	0,00 €	0,101%	25,81 €	20,91 €
Accrued amortisation due not payed	0,00 €				

III. ASSET PURCHASED BY THE FUND: CREDIT RIGHTS

CREDIT RIGHTS	ISSUE DATE	CURRENT DATE
Number of CR's	19.768	17.071
CR's Outstanding to be amortised	3.000.000.006,12 €	1.955.343.453,01 €
CR's Outstanding per Loan to be amortised	151.760,42 €	114.541,82 €
Interest Rate	1,20%	0,50%

PREPAYMENT RATE	CURRENT SITUATION
Monthly Single Rate	4,46%
Average Monthly Single Rate	3,81%
Constant Prepayment Rate from Constitution	3,60%

FTA RMBS SANTANDER 2

QUARTERLY BONDS PAYOUT REPORT

November 18th, 2019

BONDS. PRINCIPAL	
Previous Balance	2.141.951.463,37 €
Principal Amortised	44.207.930,72 €
Outstanding Balance	2.097.743.532,65 €
% of Initial Balance	66,76%
Principal accrued and unpaid	0,00 €

DATA	
Pool cut-off Date	11-November-2019
Payment Date	18-November-2019
Previous Payment Date	19-August-2019
Number of Days (Act/360)	91
Reference Interest Rate (%)	-0,399%
Next Payment Date	18-February-2020

INTEREST PAID	
CLASS A	0,00 €
CLASS B	0,00 €
CLASS C	0,00 €
Interest accrued and unpaid	1.015.668,00 €

RESIDUAL LIFE (YEARS)		
	INITIAL	November 18th, 2019
CLASS A	5,99	4,54
CLASS B	17,03	13,06
CLASS C	17,60	14,42

In compliance with the provisions of the prospectus regarding to the article 405 Regulation (EU)n° 575/2013, Santander continues to retain a significant net financial interes in this fund on an ongoing basis.

FTA RMBS SANTANDER 2

QUARTERLY COLLATERAL REPORT

November 18th, 2019

PRINCIPAL	
Previous Balance	1.999.551.307,49 €
Principal Amortised	44.207.854,48 €
Outstanding Balance	1.955.343.453,01 €
Number of Credit Rights	17.071
LTV	76,35%

INTEREST	
Interest received during relevant period	2.537.247,72 €
Interest accrued during relevant period	2.541.478,40 €

PRINCIPAL BALANCE IN ARREARS					
	UP to 30 DAYS	30 to 60 DAYS	60 to 90 DAYS	90 to 180 DAYS	MORE 180 DAYS
Principal Balance in Arrears	100.641,72 €	66.685,47 €	49.514,33 €	53.091,24 €	178.791,86 €
Interest accrued on Credit Rights in Arrears	8.306,00 €	6.168,84 €	3.984,35 €	6.281,23 €	22.211,97 €
Outstanding Balance	36.360.105,10 €	8.360.841,85 €	4.144.912,03 €	3.125.110,71 €	6.115.398,27 €
Number of Credit Rights	286	64	34	22	50
% of Outstanding Balance	1,86%	0,43%	0,21%	0,16%	0,31%

WRITE OFF	
Cumulative WRITE OFF as of previous balance	24.436.697,08 €
Difference in Actual Period	1.005.436,85 €
Cumulative WRITE OFF up to date	25.442.133,93 €

FTA RMBS SANTANDER 2

QUARTERLY COLLATERAL REPORT

November 18th, 2019

CONTENTIOUS / JUDICIAL	
Last balance	2.486.386,51 €
Difference in Actual Period	-627.805,42 €
Current balance	1.858.581,09 €

TRANSITORY PROPERTIES	
Last balance	11.815.959,67 €
Difference in Actual Period	356.302,02 €
Current balance	12.172.261,69 €

NET LOSSES	
Last balance	10.576.235,55 €
Difference in Actual Period	230.938,50 €
Current balance	10.807.174,05 €

FTA RMBS SANTANDER 2

QUARTERLY REPORT - ALLOCATION OF CASH

November 18th, 2019

TOTAL CASH RECEIVED END OF PERIOD	184.977.842,64 €
CASH RECEIVED - PRINCIPAL	
Amortisation of Credit Rights	42.069.737,91 €
CASH RECEIVED - INTEREST	
Interest received from Credit Rights	2.537.247,72 €
Interest received under GIC	0,00 €
CONTENTIOUS	167.324,37 €
INCOMES/EXPENSES OF TRANSITORY PROPERTIES	369.970,52 €
RESERVE FUNDS	139.834.072,17 €
OTHERS	-510,05 €

TOTAL CASH PAID END OF PERIOD	184.977.842,64 €
ORDINARY EXPENSES	181,50 €
SGFT FEE	106.804,16 €
CLASS A INTEREST	0,00 €
CLASS B INTEREST	0,00 €
PRINCIPAL WITHHOLDING CLASS A	44.207.930,72 €
PRINCIPAL WITHHOLDING CLASS B	0,00 €
RESERVE FUND	140.662.926,26 €
CLASS C INTEREST	0,00 €
PRINCIPAL WITHHOLDING CLASS C	0,00 €
SUBORDINATED LOAN INTEREST	0,00 €
REDEMPTION SUBORDINATED LOAN	0,00 €
FIXED FEE	0,00 €
EXTRAORDINARY INTEREST CLASS C	0,00 €
REMAINDER	0,00 €

TREASURY ACCOUNT STATEMENT	140.662.926,26 €
PRINCIPAL RESERVE FUND	
Previous Balance	139.834.072,17 €
Difference	828.854,09 €
Outstanding Balance	140.662.926,26 €
WITHHOLDING TAXES	0,00 €
ISSUE EXPENSES WITHHELD	0,00 €

FTA RMBS SANTANDER 2

CREDIT ENHANCEMENT AND SUBORDINATED LOAN

November 18th, 2019

CREDIT ENHANCEMENT		
CONCEPTS	INITIAL	November 18th, 2019
SUBORDINATED ISSUE	21,84%	33,50%
PRINCIPAL RESERVE FUND	142.400.000,00 € (4,75%)	140.662.926,26 € 7,19%

SUBORDINATED LOANS		
CONCEPTS	INITIAL	November 18th, 2019
SUBORDINATED LOAN		
Total Outstanding Subordinated Loan	750.000,00 €	322.222,69 €
Interest Rate	0,888%	0,251%

FTA RMBS SANTANDER 2

TRIGGERS OF THE MODEL

November 18th, 2019

RESERVE FUND TRIGGERS

1. IF 1.A) IS HIGHER THAN 1.B) THERE IS NO REDEMPTION OF RESERVE FUND:

1.A) CR'S IN ARREARS BETWEEN 90 DAYS AND 18 MONTHS

9.240.508,98 €

1.B) 1% CR'S OUTSTANDING BALANCE WITHOUT WRITE OFF

19.553.434,53 €

THE RESERVE FUND SHALL NOT BE REDEEMED BECAUSE, IT DOES NOT MEET THE MINIMUM REQUIRED LEVEL.

DEFERRAL INTEREST TRIGGER

1. IF 1.a) IS HIGHER THAN 1.b) INTEREST OF CLASS B WILL BE POSTPONED:

1.a) CUMULATIVE FAILED LOANS

53.361.348,56 €

1.b) 20,00% INITIAL CR's OUTSTANDING BALANCE

600.000.001,22 €

THESE LEVELS HAVE NOT BEEN REACHED, SO THE PRIORITY OF PAYMENTS DOES NOT CHANGE



**FONDO DE TITULIZACIÓN DE ACTIVOS
RMBS SANTANDER 2**

November 18, 2019

HISTORICAL ARREARS REPORTS

HISTORICAL ARREARS REPORTS					
	Nov-18	Feb-19	May-19	Aug-19	Nov-19
FROM 15 - 30 DAYS	1,714%	1,802%	1,896%	1,589%	1,860%
FROM 30 - 60 DAYS	0,438%	0,349%	0,399%	0,412%	0,428%
FROM 60 - 90 DAYS	0,197%	0,168%	0,184%	0,159%	0,212%
FROM 90 - 180 DAYS	0,145%	0,202%	0,141%	0,183%	0,160%
MORE THAN 180 DAYS	0,363%	0,332%	0,281%	0,303%	0,313%

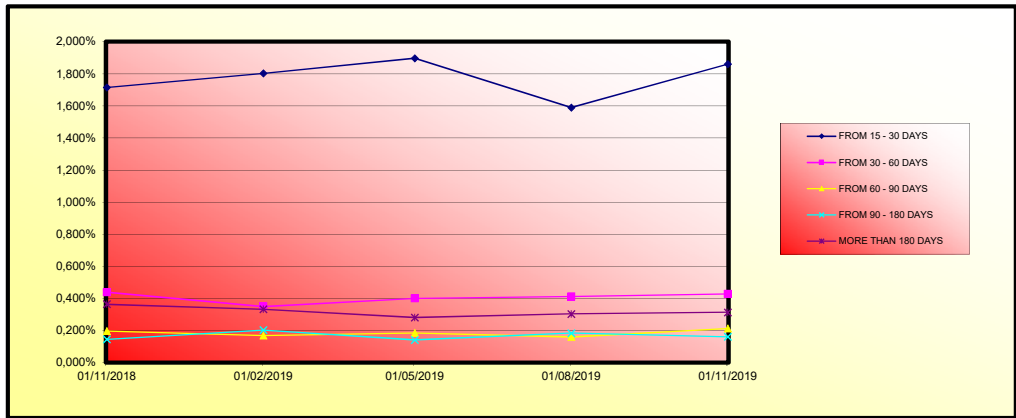



FONDO DE TITULIZACIÓN DE ACTIVOS
RMBS SANTANDER 2
November 18, 2019

LTV

LTV				
	OUTS. BALANC	% OUTSTANDING	LOANS	% LOANS
0-9,99	767.584,77 €	0,04%	56	0,32%
10-19,99	2.196.753,11 €	0,11%	80	0,46%
20-29,99	4.781.746,56 €	0,24%	126	0,73%
30-39,99	12.832.560,44 €	0,65%	244	1,41%
40-49,99	36.938.600,22 €	1,86%	517	2,99%
50-59,99	101.818.543,11 €	5,14%	1.262	7,31%
60-69,99	372.977.116,21 €	18,83%	3.573	20,68%
70-79,99	517.258.757,34 €	26,11%	4.408	25,52%
80-89,99	465.618.500,36 €	23,51%	3.650	21,13%
90-99,99	312.694.504,41 €	15,79%	2.302	13,33%
>100	152.900.920,41 €	7,72%	1.057	6,12%

FTA RMBS SANTANDER 2

DEFINITIONS

November 18th, 2019

POOL CUT-OFF DATE Means the date in which the Gestora will carry out the necessary calculations, on behalf of the Fund, for the distribution of the available funds at this date, according with the Order of Priority of Payments.
All the information regarding the Assets (Outstanding Balance of the Credit Rights, arrears' tables, transitory properties, stratification tables, etc.) are referred to this mentioned date.

WRITE OFF Those loans that at a given date are unpaid for a period equal or higher to 12 or 18 months (according to Prospectus) of arrears in due payments.

NET LOSSES Those loans which the Originator considers that will not recover (net of recoveries).

TRANSITORY PROPERTIES Those assets in the balance of the Fund as a consequence of a judicial or non-judicial process.

CONTENTIOUS / JUDICIAL Loans in which the Originator will take legal actions. This amount is included in the arrears table.

CUMULATIVE FAILED LOANS Accumulated outstanding balance of the failed loans without taking into account the recovered amount.

FTA RMBS SANTANDER 2

Fecha	Saldo antes de pago	Saldo Real	0,30%	Permanencia final de mes	Tasa Prepago mensual desde inicio	Tasa Prepago anualizada desde inicio	Tasa Prepago mensual	Tasa Prepago mensual
			Vector de prepago					3,81%
DATE	OUTSTANDING BEFORE PREPAYMENT	REAL OUTSTANDING	0,30% PREPAYMENT VECTOR	REMAINING AT THE END OF THE MONTH	AVERAGE SINGLE MONTHLY MORTALITY	CPR	MONTHLY SINGLE MONTHLY MORTALITY	CPR
julio-14	3.000.000.000,00		100,00%	100,00%				
agosto-14	2.991.779.506,45	2.990.203.015,93	99,70%	99,95%	0,05%	0,63%	0,05%	0,63%
septiembre-14	2.983.535.334,65	2.978.272.655,20	99,39%	99,82%	0,09%	1,05%	0,12%	1,48%
octubre-14	2.975.240.611,52	2.965.478.956,51	99,09%	99,67%	0,11%	1,31%	0,15%	1,81%
noviembre-14	2.966.881.696,58	2.952.966.336,45	98,79%	99,53%	0,12%	1,40%	0,14%	1,68%
diciembre-14	2.958.382.784,02	2.933.769.928,47	98,48%	99,17%	0,17%	1,99%	0,36%	4,29%
enero-15	2.949.732.606,55	2.918.679.330,64	98,18%	98,95%	0,18%	2,09%	0,22%	2,64%
febrero-15	2.940.955.353,07	2.901.623.678,92	97,88%	98,66%	0,19%	2,28%	0,29%	3,40%
marzo-15	2.932.035.594,00	2.882.378.409,87	97,59%	98,31%	0,21%	2,53%	0,36%	4,25%
abril-15	2.923.012.710,72	2.863.543.608,52	97,29%	97,97%	0,23%	2,70%	0,35%	4,08%
mayo-15	2.913.901.117,09	2.848.013.110,05	96,99%	97,74%	0,23%	2,71%	0,23%	2,74%
junio-15	2.904.681.905,84	2.829.675.686,73	96,70%	97,42%	0,24%	2,81%	0,33%	3,87%
julio-15	2.895.390.759,19	2.813.960.763,06	96,40%	97,19%	0,24%	2,81%	0,24%	2,80%
agosto-15	2.886.052.846,66	2.792.208.737,56	96,11%	96,75%	0,25%	3,01%	0,45%	5,29%
septiembre-15	2.876.660.276,63	2.777.445.635,45	95,81%	96,55%	0,25%	2,96%	0,20%	2,42%
octubre-15	2.867.206.484,24	2.761.563.989,72	95,52%	96,32%	0,25%	2,96%	0,24%	2,89%
noviembre-15	2.857.699.204,06	2.743.206.522,52	95,23%	95,99%	0,26%	3,02%	0,33%	3,94%
diciembre-15	2.848.123.600,39	2.724.519.294,05	94,94%	95,66%	0,26%	3,08%	0,35%	4,09%
enero-16	2.838.501.740,64	2.705.598.106,45	94,65%	95,32%	0,27%	3,15%	0,36%	4,21%
febrero-16	2.828.826.370,46	2.687.597.567,89	94,36%	95,01%	0,27%	3,18%	0,33%	3,84%
marzo-16	2.819.081.086,80	2.669.028.678,85	94,07%	94,68%	0,27%	3,23%	0,35%	4,09%
abril-16	2.809.296.302,37	2.652.207.994,97	93,79%	94,41%	0,27%	3,23%	0,28%	3,36%
mayo-16	2.799.483.600,59	2.636.864.014,23	93,50%	94,19%	0,27%	3,21%	0,23%	2,73%
junio-16	2.789.614.714,53	2.616.633.106,15	93,22%	93,80%	0,28%	3,28%	0,42%	4,88%
julio-16	2.779.754.624,32	2.596.724.653,88	92,93%	93,42%	0,28%	3,35%	0,41%	4,80%
agosto-16	2.769.899.522,71	2.580.055.312,57	92,65%	93,15%	0,28%	3,35%	0,29%	3,41%
septiembre-16	2.760.025.435,42	2.563.854.705,02	92,37%	92,89%	0,28%	3,35%	0,27%	3,22%
octubre-16	2.750.138.638,05	2.547.470.046,32	92,08%	92,63%	0,28%	3,35%	0,28%	3,33%
noviembre-16	2.740.254.472,44	2.530.797.208,16	91,80%	92,36%	0,28%	3,35%	0,30%	3,50%
diciembre-16	2.730.349.112,00	2.513.040.238,47	91,52%	92,04%	0,29%	3,37%	0,34%	4,02%
enero-17	2.720.431.327,22	2.491.394.865,73	91,24%	91,58%	0,29%	3,46%	0,50%	5,84%
febrero-17	2.710.513.939,33	2.475.573.383,11	90,97%	91,33%	0,29%	3,45%	0,27%	3,21%
marzo-17	2.700.571.765,65	2.443.158.394,21	90,69%	90,47%	0,31%	3,69%	0,95%	10,78%
abril-17	2.690.630.544,84	2.458.066.035,23	90,41%	91,36%	0,27%	3,23%	-0,98%	-12,44%
mayo-17	2.680.682.493,61	2.431.049.266,33	90,14%	90,69%	0,29%	3,39%	0,73%	8,44%
junio-17	2.670.693.025,11	2.411.210.108,91	89,86%	90,28%	0,29%	3,44%	0,45%	5,21%
julio-17	2.660.715.862,73	2.391.250.593,30	89,59%	89,87%	0,30%	3,50%	0,46%	5,34%
agosto-17	2.650.743.742,93	2.373.921.504,24	89,31%	89,56%	0,30%	3,51%	0,35%	4,13%
septiembre-17	2.640.752.370,93	2.359.236.170,93	89,04%	89,34%	0,30%	3,50%	0,24%	2,87%
octubre-17	2.630.748.109,99	2.342.887.434,21	88,77%	89,06%	0,30%	3,50%	0,32%	3,72%
noviembre-17	2.620.746.520,46	2.327.864.324,56	88,50%	88,82%	0,30%	3,49%	0,26%	3,10%
diciembre-17	2.610.723.441,13	2.313.211.710,34	88,23%	88,60%	0,29%	3,48%	0,25%	2,94%
enero-18	2.600.687.775,85	2.292.413.269,96	87,96%	88,15%	0,30%	3,54%	0,52%	6,03%
febrero-18	2.590.652.505,46	2.276.045.021,17	87,69%	87,86%	0,30%	3,55%	0,33%	3,88%
marzo-18	2.580.592.128,59	2.261.570.365,75	87,43%	87,64%	0,30%	3,53%	0,25%	2,94%
abril-18	2.570.533.766,99	2.244.645.893,78	87,16%	87,32%	0,30%	3,55%	0,36%	4,24%
mayo-18	2.560.468.504,71	2.230.486.674,66	86,89%	87,11%	0,30%	3,54%	0,24%	2,84%
junio-18	2.550.361.315,87	2.213.939.341,76	86,63%	86,81%	0,30%	3,55%	0,35%	4,10%
julio-18	2.540.266.397,46	2.197.720.210,48	86,36%	86,52%	0,30%	3,56%	0,34%	3,98%
agosto-18	2.530.176.576,52	2.182.656.467,91	86,10%	86,26%	0,30%	3,55%	0,29%	3,42%
septiembre-18	2.520.066.873,90	2.169.980.763,36	85,84%	86,11%	0,30%	3,53%	0,18%	2,16%
octubre-18	2.509.944.101,09	2.154.268.635,74	85,58%	85,83%	0,30%	3,53%	0,32%	3,82%
noviembre-18	2.499.824.040,05	2.137.544.722,78	85,32%	85,51%	0,30%	3,55%	0,37%	4,40%
diciembre-18	2.489.681.899,51	2.122.295.925,21	85,06%	85,24%	0,30%	3,55%	0,31%	3,64%
enero-19	2.479.527.923,54	2.103.133.645,20	84,80%	84,82%	0,30%	3,59%	0,50%	5,80%
febrero-19	2.469.373.153,75	2.089.546.291,57	84,54%	84,62%	0,30%	3,58%	0,24%	2,81%
marzo-19	2.459.192.659,15	2.075.567.775,75	84,28%	84,40%	0,30%	3,57%	0,26%	3,05%
abril-19	2.449.013.370,04	2.058.746.991,73	84,02%	84,06%	0,30%	3,59%	0,40%	4,67%
mayo-19	2.438.827.107,52	2.044.857.016,24	83,77%	83,85%	0,30%	3,58%	0,26%	3,07%
junio-19	2.428.598.400,97	2.028.713.566,40	83,51%	83,53%	0,30%	3,59%	0,37%	4,37%
julio-19	2.418.382.061,38	2.015.330.892,39	83,26%	83,33%	0,30%	3,58%	0,24%	2,84%
agosto-19	2.408.170.873,00	1.999.551.307,49	83,00%	83,03%	0,30%	3,59%	0,36%	4,26%
septiembre-19	2.397.939.887,21	1.985.945.201,37	82,75%	82,82%	0,30%	3,58%	0,26%	3,04%
octubre-19	2.387.695.646,21	1.971.247.913,38	82,50%	82,56%	0,30%	3,58%	0,31%	3,71%
noviembre-19	2.377.454.156,64	1.955.343.453,01	82,25%	82,25%	0,30%	3,60%	0,38%	4,46%

FECHA	Principal disponible para la amortización	SERIE A	SERIE B	AMORTIZACION SERIE A	VIDA SERIE A	AMORTIZACION SERIE B	VIDA SERIE B	SERIE C	AMORTIZACION SERIE C	VIDA SERIE C
18-ago-15	1	74.302.375,11	2.192.913.196	655.100.000	74.302.375,11	-115.391.588.540	0,00	142.400.000	0,00	0
18-sep-15	0	0,00	2.118.610.821	655.100.000	0,00	0	0,00	142.400.000	0,00	0
18-oct-15	0	0,00	2.118.610.821	655.100.000	0,00	0	0,00	142.400.000	0,00	0
18-nov-15	1	52.299.175,43	2.118.610.821	655.100.000	52.299.175,43	-76.409.095.300	0,00	142.400.000	0,00	0
18-dic-15	0	0,00	2.066.311.646	655.100.000	0,00	0	0,00	142.400.000	0,00	0
18-ene-16	0	0,00	2.066.311.646	655.100.000	0,00	0	0,00	142.400.000	0,00	0
18-feb-16	1	52.065.831,33	2.066.311.646	655.100.000	52.065.831,33	-71.278.123.093	0,00	142.400.000	0,00	0
18-mar-16	0	0,00	2.014.245.814	655.100.000	0,00	0	0,00	142.400.000	0,00	0
18-abr-16	0	0,00	2.014.245.814	655.100.000	0,00	0	0,00	142.400.000	0,00	0
18-may-16	1	51.781.870,87	2.014.245.814	655.100.000	51.781.870,87	-66.229.012.845	0,00	142.400.000	0,00	0
18-jun-16	0	0,00	1.962.463.943	655.100.000	0,00	0	0,00	142.400.000	0,00	0
18-jul-16	0	0,00	1.962.463.943	655.100.000	0,00	0	0,00	142.400.000	0,00	0
18-ago-16	1	51.282.930,01	1.962.463.943	655.100.000	51.282.930,01	-60.872.837.924	0,00	142.400.000	0,00	0
18-sep-16	0	0,00	1.911.181.013	655.100.000	0,00	0	0,00	142.400.000	0,00	0
18-oct-16	0	0,00	1.911.181.013	655.100.000	0,00	0	0,00	142.400.000	0,00	0
18-nov-16	1	50.621.188,77	1.911.181.013	655.100.000	50.621.188,77	-55.430.201.707	0,00	142.400.000	0,00	0
18-dic-16	0	0,00	1.860.559.825	655.100.000	0,00	0	0,00	142.400.000	0,00	0
18-ene-17	0	0,00	1.860.559.825	655.100.000	0,00	0	0,00	142.400.000	0,00	0
18-feb-17	1	49.998.134,94	1.860.559.825	655.100.000	49.998.134,94	-50.148.129.349	0,00	142.400.000	0,00	0
18-mar-17	0	0,00	1.810.561.690	655.100.000	0,00	0	0,00	142.400.000	0,00	0
18-abr-17	0	0,00	1.810.561.690	655.100.000	0,00	0	0,00	142.400.000	0,00	0
18-may-17	1	49.377.323,74	1.810.561.690	655.100.000	49.377.323,74	-45.130.873.895	0,00	142.400.000	0,00	0
18-jun-17	0	0,00	1.761.184.366	655.100.000	0,00	0	0,00	142.400.000	0,00	0
18-jul-17	0	0,00	1.761.184.366	655.100.000	0,00	0	0,00	142.400.000	0,00	0
18-ago-17	1	48.777.571,15	1.761.184.366	655.100.000	48.777.571,15	-40.095.163.488	0,00	142.400.000	0,00	0
18-sep-17	0	0,00	1.712.406.795	655.100.000	0,00	0	0,00	142.400.000	0,00	0
18-oct-17	0	0,00	1.712.406.795	655.100.000	0,00	0	0,00	142.400.000	0,00	0
18-nov-17	1	48.140.559,72	1.712.406.795	655.100.000	48.140.559,72	-35.142.608.597	0,00	142.400.000	0,00	0
18-dic-17	0	0,00	1.664.266.235	655.100.000	0,00	0	0,00	142.400.000	0,00	0
18-ene-18	0	0,00	1.664.266.235	655.100.000	0,00	0	0,00	142.400.000	0,00	0
18-feb-18	1	47.544.243,21	1.664.266.235	655.100.000	47.544.243,21	-30.333.227.170	0,00	142.400.000	0,00	0
18-mar-18	0	0,00	1.616.721.992	655.100.000	0,00	0	0,00	142.400.000	0,00	0
18-abr-18	0	0,00	1.616.721.992	655.100.000	0,00	0	0,00	142.400.000	0,00	0
18-may-18	1	46.948.110,82	1.616.721.992	655.100.000	46.948.110,82	-25.774.512.842	0,00	142.400.000	0,00	0
18-jun-18	0	0,00	1.569.773.881	655.100.000	0,00	0	0,00	142.400.000	0,00	0
18-jul-18	0	0,00	1.569.773.881	655.100.000	0,00	0	0,00	142.400.000	0,00	0
18-ago-18	1	46.373.632,39	1.569.773.881	655.100.000	46.373.632,39	-21.192.750.004	0,00	142.400.000	0,00	0
18-sep-18	0	0,00	1.523.400.249	655.100.000	0,00	0	0,00	142.400.000	0,00	0
18-oct-18	0	0,00	1.523.400.249	655.100.000	0,00	0	0,00	142.400.000	0,00	0
18-nov-18	1	45.764.509,63	1.523.400.249	655.100.000	45.764.509,63	-16.704.046.014	0,00	142.400.000	0,00	0
18-dic-18	0	0,00	1.477.635.739	655.100.000	0,00	0	0,00	142.400.000	0,00	0
18-ene-19	0	0,00	1.477.635.739	655.100.000	0,00	0	0,00	142.400.000	0,00	0
18-feb-19	1	45.194.074,46	1.477.635.739	655.100.000	45.194.074,46	-12.337.982.328	0,00	142.400.000	0,00	0
18-mar-19	0	0,00	1.432.441.664	655.100.000	0,00	0	0,00	142.400.000	0,00	0
18-abr-19	0	0,00	1.432.441.664	655.100.000	0,00	0	0,00	142.400.000	0,00	0
18-may-19	1	44.626.807,39	1.432.441.664	655.100.000	44.626.807,39	-8.211.332.560	0,00	142.400.000	0,00	0
18-jun-19	0	0,00	1.387.814.857	655.100.000	0,00	0	0,00	142.400.000	0,00	0
18-jul-19	0	0,00	1.387.814.857	655.100.000	0,00	0	0,00	142.400.000	0,00	0
18-ago-19	1	44.077.875,33	1.387.814.857	655.100.000	44.077.875,33	-4.055.164.530	0,00	142.400.000	0,00	0
18-sep-19	0	0,00	1.343.736.982	655.100.000	0,00	0	0,00	142.400.000	0,00	0
18-oct-19	0	0,00	1.343.736.982	655.100.000	0,00	0	0,00	142.400.000	0,00	0
18-nov-19	1	43.493.528,77	1.343.736.982	655.100.000	43.493.528,77	0	0,00	142.400.000	0,00	0
18-dic-19	0	0,00	1.300.243.453	655.100.000	0,00	0	0,00	142.400.000	0,00	0
18-ene-20	0	0,00	1.300.243.453	655.100.000	0,00	0	0,00	142.400.000	0,00	0
18-feb-20	1	42.947.498,69	1.300.243.453	655.100.000	42.947.498,69	3.951.169.879	0	142.400.000	0,00	0
18-mar-20	0	0,00	1.257.295.954	655.100.000	0,00	0	0,00	142.400.000	0,00	0
18-abr-20	0	0,00	1.257.295.954	655.100.000	0,00	0	0,00	142.400.000	0,00	0
18-may-20	1	42.398.567,37	1.257.295.954	655.100.000	42.398.567,37	7.716.539.261	0	142.400.000	0,00	0
18-jun-20	0	0,00	1.214.897.387	655.100.000	0,00	0	0,00	142.400.000	0,00	0
18-jul-20	0	0,00	1.214.897.387	655.100.000	0,00	0	0,00	142.400.000	0,00	0
18-ago-20	1	41.871.232,36	1.214.897.387	655.100.000	41.871.232,36	11.472.717.666	0	142.400.000	0,00	0
18-sep-20	0	0,00	1.173.026.155	655.100.000	0,00	0	0,00	142.400.000	0,00	0
18-oct-20	0	0,00	1.173.026.155	655.100.000	0,00	0	0,00	142.400.000	0,00	0
18-nov-20	1	41.311.705,96	1.173.026.155	655.100.000	41.311.705,96	15.120.084.383	0	142.400.000	0,00	0
18-dic-20	0	0,00	1.131.714.449	655.100.000	0,00	0	0,00	142.400.000	0,00	0
18-ene-21	0	0,00	1.131.714.449	655.100.000	0,00	0	0,00	142.400.000	0,00	0
18-feb-21	1	40.788.602,60	1.131.714.449	655.100.000	40.788.602,60	18.681.179.989	0	142.400.000	0,00	0
18-mar-21	0	0,00	1.090.925.846	655.100.000	0,00	0	0,00	142.400.000	0,00	0
18-abr-21	0	0,00	1.090.925.846	655.100.000	0,00	0	0,00	142.400.000	0,00	0
18-may-21	1	40.267.944,03	1.090.925.846	655.100.000	40.267.944,03	22.026.073.083	0	142.400.000	0,00	0
18-jun-21	0	0,00	1.050.658.802	655.100.000	0,00	0	0,00	142.400.000	0,00	0
18-jul-21	0	0,00	1.050.658.802	655.100.000	0,00	0	0,00	142.400.000	0,00	0
18-ago-21	1	39.760.146,13	1.050.658.802	655.100.000	39.760.146,13	25.406.733.375	0	142.400.000	0,00	0
18-sep-21	0	0,00	1.010.898.656	655.100.000	0,00	0	0,00	142.400.000	0,00	0
18-oct-21	0	0,00	1.010.898.656	655.100.000	0,00	0	0,00	142.400.000	0,00	0
18-nov-21	1	39.210.321,86	1.010.898.656	655.100.000	39.210.321,86	28.662.745.281	0	142.400.000	0,00	0
18-dic-21	0	0,00	971.688.334	655.100.000	0,00	0	0,00	142.400.000	0,00	0
18-ene-22	0	0,00	971.688.334	655.100.000	0,00	0	0,00	142.400.000	0,00	0
18-feb-22	1	38.680.240,16	971.688.334	655.100.000	38.680.240,16	31.833.837.648	0	142.400.000	0,00	0
18-mar-22	0	0,00	933.008.094	655.100.000	0,00	0	0,00	142.400.000	0,00	0
18-abr-22	0	0,00	933.008.094	655.100.000	0,00	0	0,00	142.400.000	0,00	0
18-may-22	1	38.161.073,85	933.008.094	655.100.000	38.161.073,85	34.802.899.351	0	142.400.000	0,00	0
18-jun-22	0	0,00	894.847.020	655.100.000	0,00	0	0,00	142.400.000	0,00	0
18-jul-22	0	0,00	894.847.020	655.100.000	0,00	0	0,00	142.400.000	0,00	0
18-ago-22	1	37.656.128,99	894.847.020	655.100.000	37.656.128,99	37.806.753.505	0	142.400.000	0,00	0
18-sep-22	0	0,00	857.190.891	655.100.000	0,00	0	0,00	142.400.000	0,00	0
18-oct-22	0	0,00	857.190.891	655.100.000	0,00	0	0,00	142.400.000	0,00	0
18-nov-22	1	37.131.302,61	857.190.891	655.100.000	37.131.302,61	40.695.907.661	0	142.400.000	0,00	0
18-dic-22	0	0,00	820.059.588	655.100.000	0,00	0	0,00	142.400.000	0,00	0
18-ene-23	0	0,00	820.059.588	655.100.000	0,00	0	0,00	142.400.000	0,00	0
18-feb-23	1	36.631.934,28	820.059.588	655.100.000	36.631.934,28	43.518.737.926	0	142.400.000	0,00	0
18-mar-23	0	0,00	783.427.654	655.100.000	0,00	0	0,00	142.400.000	0,00	0
18-abr-23	0	0,00	783.							

FECHA	Principal disponible para la amortización	SERIE A	SERIE B	AMORTIZACION SERIE A	VIDA SERIE A	AMORTIZACION SERIE B	VIDA SERIE B	SERIE C	AMORTIZACION SERIE C	VIDA SERIE C
18-dic-24	0	0,00	541.047.215	655.100.000	0,00	0	0,00	142.400.000	0,00	0
18-ene-25	0	0,00	541.047.215	655.100.000	0,00	0	0,00	142.400.000	0,00	0
18-feb-25	1	32.666.941,73	541.047.215	655.100.000	32.666.941,73	62.687.861.178	0,00	142.400.000	0,00	0
18-mar-25	0	0,00	508.380.273	655.100.000	0,00	0	0,00	142.400.000	0,00	0
18-abr-25	0	0,00	508.380.273	655.100.000	0,00	0	0,00	142.400.000	0,00	0
18-may-25	1	32.160.929,97	508.380.273	655.100.000	32.160.929,97	64.578.147.375	0,00	142.400.000	0,00	0
18-jun-25	0	0,00	476.219.343	655.100.000	0,00	0	0,00	142.400.000	0,00	0
18-jul-25	0	0,00	476.219.343	655.100.000	0,00	0	0,00	142.400.000	0,00	0
18-ago-25	1	31.703.401,78	476.219.343	655.100.000	31.703.401,78	66.577.143.743	0,00	142.400.000	0,00	0
18-sep-25	0	0,00	444.515.941	655.100.000	0,00	0	0,00	142.400.000	0,00	0
18-oct-25	0	0,00	444.515.941	655.100.000	0,00	0	0,00	142.400.000	0,00	0
18-nov-25	1	31.224.319,16	444.515.941	655.100.000	31.224.319,16	68.443.707.609	0,00	142.400.000	0,00	0
18-dic-25	0	0,00	413.291.622	655.100.000	0,00	0	0,00	142.400.000	0,00	0
18-ene-26	0	0,00	413.291.622	655.100.000	0,00	0	0,00	142.400.000	0,00	0
18-feb-26	1	30.766.876,04	413.291.622	655.100.000	30.766.876,04	70.271.544.875	0,00	142.400.000	0,00	0
18-mar-26	0	0,00	382.524.746	655.100.000	0,00	0	0,00	142.400.000	0,00	0
18-abr-26	0	0,00	382.524.746	655.100.000	0,00	0	0,00	142.400.000	0,00	0
18-may-26	1	30.275.095,58	382.524.746	655.100.000	30.275.095,58	71.842.801.802	0,00	142.400.000	0,00	0
18-jun-26	0	0,00	352.249.650	655.100.000	0,00	0	0,00	142.400.000	0,00	0
18-jul-26	0	0,00	352.249.650	655.100.000	0,00	0	0,00	142.400.000	0,00	0
18-ago-26	1	29.800.078,80	352.249.650	655.100.000	29.800.078,80	73.457.194.247	0,00	142.400.000	0,00	0
18-sep-26	0	0,00	322.449.571	655.100.000	0,00	0	0,00	142.400.000	0,00	0
18-oct-26	0	0,00	322.449.571	655.100.000	0,00	0	0,00	142.400.000	0,00	0
18-nov-26	1	29.306.839,27	322.449.571	655.100.000	29.306.839,27	74.937.588.026	0,00	142.400.000	0,00	0
18-dic-26	0	0,00	293.142.732	655.100.000	0,00	0	0,00	142.400.000	0,00	0
18-ene-27	0	0,00	293.142.732	655.100.000	0,00	0	0,00	142.400.000	0,00	0
18-feb-27	1	28.838.700,02	293.142.732	655.100.000	28.838.700,02	76.393.716.353	0,00	142.400.000	0,00	0
18-mar-27	0	0,00	264.304.032	655.100.000	0,00	0	0,00	142.400.000	0,00	0
18-abr-27	0	0,00	264.304.032	655.100.000	0,00	0	0,00	142.400.000	0,00	0
18-may-27	1	28.376.084,78	264.304.032	655.100.000	28.376.084,78	77.693.720.127	0,00	142.400.000	0,00	0
18-jun-27	0	0,00	235.927.947	655.100.000	0,00	0	0,00	142.400.000	0,00	0
18-jul-27	0	0,00	235.927.947	655.100.000	0,00	0	0,00	142.400.000	0,00	0
18-ago-27	1	27.879.521,32	235.927.947	655.100.000	27.879.521,32	78.899.045.344	0,00	142.400.000	0,00	0
18-sep-27	0	0,00	208.048.426	655.100.000	0,00	0	0,00	142.400.000	0,00	0
18-oct-27	0	0,00	208.048.426	655.100.000	0,00	0	0,00	142.400.000	0,00	0
18-nov-27	1	27.386.863,54	208.048.426	655.100.000	27.386.863,54	80.024.415.263	0,00	142.400.000	0,00	0
18-dic-27	0	0,00	180.661.563	655.100.000	0,00	0	0,00	142.400.000	0,00	0
18-ene-28	0	0,00	180.661.563	655.100.000	0,00	0	0,00	142.400.000	0,00	0
18-feb-28	1	26.917.604,14	180.661.563	655.100.000	26.917.604,14	81.128.658.886	0,00	142.400.000	0,00	0
18-mar-28	0	0,00	153.743.958	655.100.000	0,00	0	0,00	142.400.000	0,00	0
18-abr-28	0	0,00	153.743.958	655.100.000	0,00	0	0,00	142.400.000	0,00	0
18-may-28	1	26.452.464,70	153.743.958	655.100.000	26.452.464,70	82.108.450.433	0,00	142.400.000	0,00	0
18-jun-28	0	0,00	127.291.494	655.100.000	0,00	0	0,00	142.400.000	0,00	0
18-jul-28	0	0,00	127.291.494	655.100.000	0,00	0	0,00	142.400.000	0,00	0
18-ago-28	1	25.952.944,84	127.291.494	655.100.000	25.952.944,84	82.946.611.711	0,00	142.400.000	0,00	0
18-sep-28	0	0,00	101.338.549	655.100.000	0,00	0	0,00	142.400.000	0,00	0
18-oct-28	0	0,00	101.338.549	655.100.000	0,00	0	0,00	142.400.000	0,00	0
18-nov-28	1	25.458.340,14	101.338.549	655.100.000	25.458.340,14	83.707.022.375	0,00	142.400.000	0,00	0
18-dic-28	0	0,00	75.880.209	655.100.000	0,00	0	0,00	142.400.000	0,00	0
18-ene-29	0	0,00	75.880.209	655.100.000	0,00	0	0,00	142.400.000	0,00	0
18-feb-29	1	25.010.224,67	75.880.209	655.100.000	25.010.224,67	84.534.559.380	0,00	142.400.000	0,00	0
18-mar-29	0	0,00	50.869.984	655.100.000	0,00	0	0,00	142.400.000	0,00	0
18-abr-29	0	0,00	50.869.984	655.100.000	0,00	0	0,00	142.400.000	0,00	0
18-may-29	1	24.571.551,00	50.869.984	655.100.000	24.571.551,00	85.238.710.426	0,00	142.400.000	0,00	0
18-jun-29	0	0,00	26.298.433	655.100.000	0,00	0	0,00	142.400.000	0,00	0
18-jul-29	0	0,00	26.298.433	655.100.000	0,00	0	0,00	142.400.000	0,00	0
18-ago-29	1	24.083.942,58	26.298.433	655.100.000	24.083.942,58	85.762.919.529	0,00	142.400.000	0,00	0
18-sep-29	0	0,00	2.214.490	655.100.000	0,00	0	0,00	142.400.000	0,00	0
18-oct-29	0	0,00	2.214.490	655.100.000	0,00	0	0,00	142.400.000	0,00	0
18-nov-29	1	23.620.455,17	2.214.490	655.100.000	2.214.490,48	8.089.533.710	21.405.964,70	77.532.404.138	142.400.000	0,00
18-dic-29	0	0,00	633.694.035	655.100.000	0,00	0	0,00	142.400.000	0,00	0
18-ene-30	0	0,00	633.694.035	655.100.000	0,00	0	0,00	142.400.000	0,00	0
18-feb-30	1	23.176.273,00	0	633.694.035	0,00	23.176.273,00	86.076.677.925	142.400.000	0,00	0
18-mar-30	0	0,00	0	610.517.762	0,00	0	0,00	142.400.000	0,00	0
18-abr-30	0	0,00	0	610.517.762	0,00	0	0,00	142.400.000	0,00	0
18-may-30	1	22.731.600,99	0	610.517.762	0,00	22.731.600,99	86.471.010.158	142.400.000	0,00	0
18-jun-30	0	0,00	0	587.786.161	0,00	0	0,00	142.400.000	0,00	0
18-jul-30	0	0,00	0	587.786.161	0,00	0	0,00	142.400.000	0,00	0
18-ago-30	1	22.273.182,52	0	587.786.161	0,00	22.273.182,52	86.754.045.931	142.400.000	0,00	0
18-sep-30	0	0,00	0	565.512.979	0,00	0	0,00	142.400.000	0,00	0
18-oct-30	0	0,00	0	565.512.979	0,00	0	0,00	142.400.000	0,00	0
18-nov-30	1	21.855.046,94	0	565.512.979	0,00	21.855.046,94	87.136.072.138	142.400.000	0,00	0
18-dic-30	0	0,00	0	543.657.932	0,00	0	0,00	142.400.000	0,00	0
18-ene-31	0	0,00	0	543.657.932	0,00	0	0,00	142.400.000	0,00	0
18-feb-31	1	21.455.656,67	0	543.657.932	0,00	21.455.656,67	87.517.623.537	142.400.000	0,00	0
18-mar-31	0	0,00	0	522.202.275	0,00	0	0,00	142.400.000	0,00	0
18-abr-31	0	0,00	0	522.202.275	0,00	0	0,00	142.400.000	0,00	0
18-may-31	1	21.025.612,82	0	522.202.275	0,00	21.025.612,82	87.655.779.827	142.400.000	0,00	0
18-jun-31	0	0,00	0	501.176.662	0,00	0	0,00	142.400.000	0,00	0
18-jul-31	0	0,00	0	501.176.662	0,00	0	0,00	142.400.000	0,00	0
18-ago-31	1	20.564.646,16	0	501.176.662	0,00	20.564.646,16	87.605.392.658	142.400.000	0,00	0
18-sep-31	0	0,00	0	480.612.016	0,00	0	0,00	142.400.000	0,00	0
18-oct-31	0	0,00	0	480.612.016	0,00	0	0,00	142.400.000	0,00	0
18-nov-31	1	20.137.122,81	0	480.612.016	0,00	20.137.122,81	87.636.758.450	142.400.000	0,00	0
18-dic-31	0	0,00	0	460.474.893	0,00	0	0,00	142.400.000	0,00	0
18-ene-32	0	0,00	0	460.474.893	0,00	0	0,00	142.400.000	0,00	0
18-feb-32	1	19.693.633,74	0	460.474.893	0,00	19.693.633,74	87.518.508.357	142.400.000	0,00	0
18-mar-32	0	0,00	0	440.781.260	0,00	0	0,00	142.400.000	0,00	0
18-abr-32	0	0,00	0	440.781.260	0,00	0	0,00	142.400.000	0,00	0
18-may-32	1	19.265.340,87	0	440.781.260	0,00	19.265.340,87	87.368.320.845	142.400.000	0,00	0
18-jun-32	0	0,00	0	421.515.919	0,00	0	0,00	142.400.000	0,00	0
18-jul-32	0	0,00	0	421.515.919	0,00	0	0,00	142.400.000	0,00	0
18-ago-32	1	18.807.432,47	0	421.515.919	0,00	18.807.432,47	87.003.182.588	142.400.000	0,00	0
18-sep-32	0	0,00	0	402.708.486	0,00	0	0,00	142.400.000	0,00	0
18-oct-32	0	0,00	0	402.708.486	0,00	0	0,00	142.400.000	0,00	0
18-nov-32	1	18.351.558,20	0	402.708.486	0,00	18.351.558,20	86.582.651.			