



## **F.T.A. SANTANDER HIPOTECARIO 6**

**DESIREE PEREZ MONTORO**

**ANALISTA**

**SANTANDER DE TITULIZACION, S.G.F.T, S.A.**

**CIUDAD GRUPO SANTANDER**

**28660 BOADILLA DEL MONTE**

**[desperez@gruposantander.com](mailto:desperez@gruposantander.com)**

**Tel: 912893278**



DENOMINACION DEL FONDO:

F.T.A. SANTANDER HIPOTECARIO 6

INFORMACIÓN

CORRESPONDIENTE AL:

TRIMESTRE/SEMESTRE:

18/05/2011 - 18/08/2011

AÑO:

2011

Personas que asumen la responsabilidad de esta información y cargos que ocupan:	Firma:
IGNACIO ORTEGA GAVARA - DIRECTOR GENERAL	

### I. DATOS GENERALES SOBRE EL FONDO

Fecha de Constitución del Fondo	20 mayo 2010	Agencia de pago de Bonos	BANCO SANTANDER	
Fecha de Desembolso BT's	24 mayo 2010	Negociación Mercado	AIAF	
Fecha Final Amortización	18 febrero 2050	Agencias de calificación	MOODY'S ESPAÑA STANDARD & POORS	
Sociedad Gestora	SANTANDER DE TITULIZACION, S.G.F.T, S.A.	Calificación	Inicial	Actual
Originador Derechos Crédito	BANCO SANTANDER	SERIE A	Aaa/AAA	Aaa/AAA
		SERIE B	Aa1/AA	Aa1/AA
		SERIE C	A1/A	A1/A
		SERIE D	Ba1/BBB	Ba1/BBB
		SERIE E	B2/BB	B2/BB
		SERIE F	C/CCC-	C/CCC-

## II. VALORES EMITIDOS POR EL FONDO: BONOS DE TITULIZACION

SERIES PRELACIÓN CÓDIGO ISIN	Nº BONOS	NOMINAL EN CIRCULACIÓN			
			Inicial	Actual	%Act/In
SERIA A ES0378640009	8.715	Nominal Unitario	100.000,00	92.877,39	
		Nominal Total	871.500.000,00	809.426.453,85	92,88 %
SERIE B ES0378640017	630	Nominal Unitario	100.000,00	100.000,00	
		Nominal Total	63.000.000,00	63.000.000,00	100,00 %
SERIE C ES0378640025	525	Nominal Unitario	100.000,00	100.000,00	
		Nominal Total	52.500.000,00	52.500.000,00	100,00 %
SERIE D ES0378640033	420	Nominal Unitario	100.000,00	100.000,00	
		Nominal Total	42.000.000,00	42.000.000,00	100,00 %
SERIE E ES0378640041	210	Nominal Unitario	100.000,00	100.000,00	
		Nominal Total	21.000.000,00	21.000.000,00	100,00 %
SERIE F ES0378640058	2.100	Nominal Unitario	100.000,00	100.000,00	
		Nominal Total	210.000.000,00	210.000.000,00	100,00 %

AMORTIZACION E INTERESES BONOS					
Actual			Próximo		
Fecha Amortización Periodo Actual 18 agosto 2011			Fecha Próximo Cupón 18 noviembre 2011		
	Amortización de los Bonos	Intereses Brutos Bonos	Tipo de Interés	Importe Bruto Próximo Cupón	Importe Neto Próximo Cupón
SERIA A	1.167,60 €	450,87 €	1,9860 %	471,38 €	381,82 €
SERIE B	0,00 €	517,76 €	2,1360 %	545,87 €	442,15 €
SERIE C	0,00 €	568,87 €	2,3360 %	596,98 €	483,55 €
SERIE D	0,00 €	811,64 €	3,2860 %	839,76 €	680,21 €
SERIE E	0,00 €	1.003,31 €	4,0360 %	1.031,42 €	835,45 €
SERIE F	0,00 €	316,08 €	2,1860 %	558,64 €	452,50 €
Amortización devengada no pagada	0,00 €				
Amortización Calendario	NO				



### III. ACTIVOS ADQUIRIDOS POR EL FONDO: DERECHOS DE CRÉDITO

DERECHOS DE CRÉDITO	A LA EMISIÓN	SITUACIÓN ACTUAL
Número de Derechos de Crédito	5.798	5.446
Saldo Pendiente de Amortizar Derechos	1.050.000.018,18	987.926.452,15
Importes Unitarios Derechos Vivos	181.096,93	181.404,05
Tipos de Interés	2,41 %	2,33 %

TASAS DE AMORTIZACIÓN ANTICIPADA	SITUACIÓN ACTUAL
Tasa mensual actual anualizada:	1,46 %
Tasa últimos 12 meses anualizada:	2,32 %
Tasa anualizada desde Constitución del Fondo	2,39 %

MOROSIDAD ACTUAL	Hasta 1 mes	De 1 a 6 meses	Mayor de 6 meses
Deuda Vencida(Principal+Intereses)	53.029,67	634.540,55	19.355,56
Deuda Pendiente de vencimiento	0,00	0,00	987.610.349,26
Deuda Total	53.029,67	634.540,55	987.629.704,82

## F.T.A. SANTANDER HIPOTECARIO 6

### INFORME TRIMESTRAL BONOS DE TITULIZACIÓN

18 agosto 2011

BONOS TITULIZACIÓN DE ACTIVOS. PRINCIPAL	
Saldo anterior	1.208.102.087,85 €
Amortizaciones	10.175.634,00 €
Saldo actual	1.197.926.453,85 €
% sobre saldo inicial	95,07%
Amortización devengada no pagada	0,00 €

DATOS	
Fecha de determinación	10/08/2011
Fecha de Pago de Cupón Actual	18/08/2011
Fecha de Pago de Cupón Anterior	18/05/2011
Número de días	92
Tipo de referencia (%)	1,536 %
Próxima Fecha de Pago	18/11/2011

BONOS DE TITULIZACIÓN DE ACTIVOS. INTERESES	
Intereses pagados Serie A	3.929.332,05 €
Intereses pagados Serie B	326.188,80 €
Intereses pagados Serie C	298.656,75 €
Intereses pagados Serie D	340.888,80 €
Intereses pagados Serie E	210.695,10 €
Intereses pagados Serie F	663.768,00 €
Intereses devengados no pagados	450.345,00 €

VIDA RESIDUAL (AÑOS)		
	INICIAL	18-ago-2011
SERIE A	9,81	9,53
SERIE B	14,72	22,42
SERIE C	14,72	24,81
SERIE D	14,72	25,19
SERIE E	14,72	25,19
SERIE F	14,68	18,38

## F.T.A. SANTANDER HIPOTECARIO 6

### INFORME TRIMESTRAL DERECHOS DE CREDITO

18 agosto 2011

DERECHOS DE CRÉDITO. PRINCIPAL	
Saldo anterior	998.102.128,79 €
Amortizaciones	10.175.676,64 €
Saldo actual	987.926.452,15 €
Número de derechos de crédito	5.446
LTV	84,99%

DERECHOS DE CRÉDITO. INTERESES	
Intereses cobrados en el trimestre	5.109.843,98 €
Intereses devengados en el trimestre	5.217.348,11 €

DERECHOS DE CRÉDITO EN MOROSIDAD						
	HASTA 30 DÍAS	30 A 60 DÍAS	60 A 90 DÍAS	90 A 180 DÍAS	180 A 365 DIAS	MAS 365 DIAS
Principal	26.344,08 €	85.500,81 €	108.363,40 €	85.862,96 €	10.031,64 €	0
Intereses	26.685,59 €	100.622,14 €	129.090,11 €	125.101,13 €	9.323,92 €	0
Saldo de los derechos de crédito	18.919.683,34 €	28.387.523,58 €	22.857.452,37 €	12.838.365,33 €	598.353,20 €	38.683.145,11 €
Número de derechos de crédito	114	162	121	78	3	213
% sobre saldo de los derechos de crédito	1,92%	2,87%	2,31%	1,30%	0,06%	3,92%

\* Se excluyen en este informe los vencidos y no pagados con antigüedad entre 1 y 15 días por considerarse morosidad técnica, con un gran porcentaje de recobro.

PRÉSTAMOS EN WRITE OFF	
Write Off acumulado Fecha Pago anterior	0,00 €
Write Off trimestre	0,00 €
Write Off acumulados actuales	0,00 €

## F.T.A. SANTANDER HIPOTECARIO 6

### INFORME TRIMESTRAL DERECHOS DE CREDITO

18 agosto 2011

CONTENCIOSOS / JUDICIALES	
Saldo anterior	26.949.196,75 €
Diferencia	11.733.948,36 €
Saldo actual	38.683.145,11 €
Número derechos de crédito contenciosos	213

ADJUDICADOS	
Saldo anterior	3.007.406,46 €
Diferencia	516.942,11 €
Saldo actual	3.524.348,57 €
Número derechos de crédito adjudicados	30

PERDIDAS DE LA CARTERA	
Saldo anterior	276.234,94 €
Diferencia	657.093,52 €
Saldo actual	933.328,46 €

## F.T.A. SANTANDER HIPOTECARIO 6

### ESTADO DE ORIGEN Y APLICACIÓN DE FONDOS Y CUENTA DE TESORERÍA

18 agosto 2011

ORIGEN	224.259.037,06 €
<b>PRINCIPAL COBRADO</b>	
Amortización derechos de crédito	8.304.243,53 €
<b>INTERESES COBRADOS</b>	
Intereses de derechos de crédito	5.109.843,98 €
Intereses de reinversión	783.952,56 €
<b>CONTENCIOSOS / JUDICIALES</b>	46.207,76 €
<b>INGRESOS/GASTOS DE ADJUDICADOS</b>	15.302,37 €
<b>FONDO DE RESERVA</b>	210.000.000,00 €
<b>OTROS</b>	-513,14 €

ESTADO CUENTA DE TESORERÍA	210.000.000,00 €
<b>FONDO DE RESERVA</b>	
Saldo anterior	210.000.000,00 €
Utilizado en el período	0,00 €
Saldo actual	210.000.000,00 €
<b>RETENCIÓN A CUENTA DEL IRPF</b>	0,00 €
<b>GASTOS EMISIÓN RETENIDOS</b>	0,00 €
<b>OTROS</b>	0,00 €

APLICACIÓN	224.259.037,06 €
GASTOS ORDINARIOS	35.203,28 €
COMISION GESTION GESTORA	60.901,58 €
PAGO SWAP	5.109.843,98 €
COBRO SWAP	-6.892.088,50 €
INTERESES SERIA A	3.929.332,05 €
INTERESES SERIE B	326.188,80 €
INTERESES SERIE C	298.656,75 €
INTERESES SERIE D	340.888,80 €
INTERESES SERIE E	210.695,10 €
AMORTIZACION SERIE A	10.175.634,00 €
AMORTIZACION SERIE B	0,00 €
AMORTIZACION SERIE C	0,00 €
AMORTIZACION SERIE D	0,00 €
AMORTIZACION SERIE E	0,00 €
<b>FONDO DE RESERVA</b>	210.000.000,00 €
INTERESES SERIE F	663.768,00 €
AMORTIZACIÓN SERIE F	0,00 €
INTERESES PTO SUBORDINADO	0,00 €
AMORTIZACION PTO SUBORDINADO	0,00 €
COMISIÓN FIJA ADMINISTRACIÓN	0,00 €
COMISIÓN VARIABLE/INT.EXTR.SERIE F	13,21 €



**F.T.A. SANTANDER HIPOTECARIO 6**

**MEJORA CREDITICIA Y PRÉSTAMO SUBORDINADO**

18 agosto 2011

<b>MEJORA DE CRÉDITO</b>		
<b>CONCEPTOS</b>	<b>INICIAL</b>	<b>18-ago-2011</b>
EMISIÓN SUBORDINADA	17,00 %	18,07 %
FONDO DE RESERVA	210.000.000,00 € (16,67 %)	210.000.000,00 € (21,26 %)

<b>PRÉSTAMOS SUBORDINADOS</b>		
<b>CONCEPTOS</b>	<b>INICIAL</b>	<b>18-ago-2011</b>
PRESTAMO SUBORDINADO		
Saldo vivo	620.000,00 €	391.415,83 €
Tipo de interés	0,000 %	2,036 %

## F.T.A. SANTANDER HIPOTECARIO 6

### INFORMACIÓN RELATIVA A LOS TRIGGERS

18 agosto 2011

TRIGGERS PRELACIÓN DE PAGOS	
1. SI 1.a) ES MAYOR QUE 1.b) SE POSTERGARÁ EL PAGO DE INTERESES DE LA SERIE B:	
1.a) SALDO VIVO ACUMULADO DE FALLIDOS SIN RECOBROS	1.959.736,39 €
1.b) 38,40% DEL SALDO VIVO INICIAL DE LOS DC'S	403.200.006,98 €
2. SI 2.a) ES MAYOR QUE 2.b) SE POSTERGARÁ EL PAGO DE INTERESES DE LA SERIE C:	
2.a) SALDO VIVO ACUMULADO DE FALLIDOS SIN RECOBROS	1.959.736,39 €
2.b) 31,59% DEL SALDO VIVO INICIAL DE LOS DC'S	331.695.005,74 €
3. SI 3.a) ES MAYOR QUE 3.b) SE POSTERGARÁ EL PAGO DE INTERESES DE LA SERIE D:	
3.a) SALDO VIVO ACUMULADO DE FALLIDOS SIN RECOBROS	1.959.736,39 €
3.b) 25,27% DEL SALDO VIVO INICIAL DE LOS DC'S	265.335.004,59 €
4. SI 4.a) ES MAYOR QUE 4.b) SE POSTERGARÁ EL PAGO DE INTERESES DE LA SERIE E:	
4.a) SALDO VIVO ACUMULADO DE FALLIDOS SIN RECOBROS	1.959.736,39 €
4.b) 19,85% DEL SALDO VIVO INICIAL DE LOS DC'S	208.425.003,61 €

**NO SE HAN ALCANZO LOS NIVELES DE LOS TRIGGERS, POR TANTO NO SE POSTERGA EL PAGO DE INTERESES DE LOS BONOS.**

TRIGGERS FONDO DE RESERVA	
1. SI 1.a) ES MAYOR QUE 1.b) NO SE AMORTIZA EL FONDO DE RESERVA:	
1.a) MOROSIDAD ENTRE 90 DÍAS Y 18 MESES	52.119.863,64 €
1.b) 1% SALDO VIVO DERECHOS DE CRÉDITO SIN FALLIDOS	9.879.264,52 €

**SE HA ALCANZADO EL NIVEL DEL TRIGGER. NO OBSTANTE, EL FONDO DE RESERVA CONTINUARÁ CONSTANTE HASTA MAYO DE 2013,**

## F.T.A. SANTANDER HIPOTECARIO 6

### DEFINICIONES

18 agosto 2011

**FECHA DE DETERMINACIÓN** Será la fecha en que la Sociedad Gestora, en nombre del Fondo, realizará los cálculos necesarios para distribuir los fondos disponibles existentes a dicha fecha, de acuerdo con el orden de prelación de pagos descrito en el Folleto Informativo. Todos los datos de los Activos Titulizados (Saldo Vivo DC's, tablas de morosidad, propiedades transitorias, datos estadísticos, etc.) están referidos a dicha fecha.

**WRITE OFF** Préstamos con cuotas pendientes con antigüedad igual o superior a 12 ó 18 meses (según Folleto Informativo).

**PÉRDIDAS DE LA CARTERA** Aquellos préstamos cuya deuda el Cedente considera que no va a recuperar (neto de recuperaciones).

**SALDO VIVO ACUMULADO DE PRÉSTAMOS FALLIDOS** Saldo vivo acumulado de los Derechos de Crédito derivados de Préstamos Fallidos, sin tener en cuenta los importes recobrados.

**ADJUDICADOS** Bienes en el activo del Fondo como consecuencia de un proceso judicial o extrajudicial.

**CONTENCIOSO / JUDICIAL** Préstamos sobre los que el Cedente va a iniciar acciones judiciales. Esta cantidad está incluida en el cuadro de morosidad.



**FONDO DE TITULIZACION DE ACTIVOS  
SANTANDER HIPOTECARIO 6  
18 DE AGOSTO DE 2011**

**INFORME HISTÓRICO DE MOROSIDAD**

<b>MOROSIDAD HISTORICA</b>					
	<b>agosto-10</b>	<b>noviembre-10</b>	<b>febrero-11</b>	<b>mayo-11</b>	<b>agosto-11</b>
<b>DE 15 A 30 DIAS</b>	2,472%	1,896%	1,896%	7,523%	1,915%
<b>DE 30 A 60 DIAS</b>	3,710%	2,928%	2,928%	3,487%	2,873%
<b>DE 60 A 90 DIAS</b>	1,565%	2,008%	2,008%	2,611%	2,314%
<b>DE 90 A 180 DIAS</b>	0,000%	2,056%	0,960%	1,434%	1,300%
<b>MÁS DE 180 DIAS</b>	0,000%	0,000%	1,979%	2,714%	2,714%

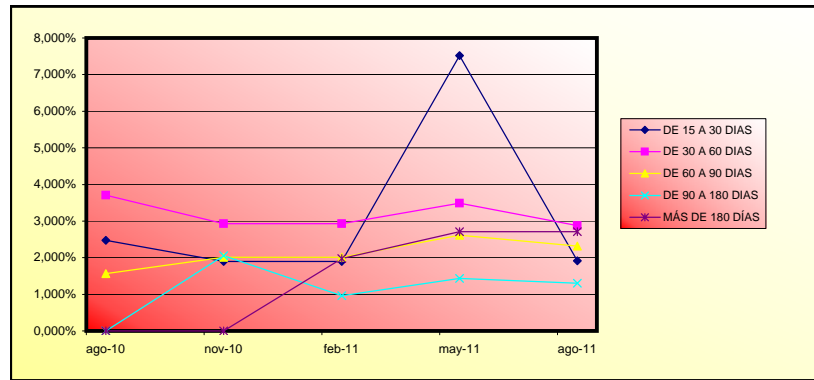



FONDO DE TITULIZACION DE ACTIVOS  
SANTANDER HIPOTECARIO 6  
18 DE MAYO DE 2011

VALORES DE TASACIÓN SOBRE SALDOS VIVOS

ESTADISTICO DE VALORES DE TASACION ACTUALES SOBRE SALDOS VIVOS (en miles)				
	SALDO VIVO	% SALDOS VIVOS	Nº PRESTAMOS	% Nº DE PRESTAMOS
0-9,99	29.655,62 €	0,00%	2	0,04%
10-19,99	279.014,68 €	0,03%	8	0,15%
20-29,99	531.966,31 €	0,05%	9	0,17%
30-39,99	1.678.958,32 €	0,17%	13	0,25%
40-49,99	1.935.578,95 €	0,19%	14	0,27%
50-59,99	4.579.330,31 €	0,46%	23	0,44%
60-69,99	5.166.296,00 €	0,52%	30	0,57%
70-79,99	223.483.698,12 €	22,33%	1.192	22,67%
>80	762.977.757,35 €	76,25%	3.966	75,44%

## SANTANDER HIPOTECARIO 6

Fecha	Saldo antes de pago	Saldo Real	0,22%	Permanencia final de mes	Tasa Prepago mensual desde inicio	Tasa Prepago anualizada desde inicio	Tasa Prepago mensual	Tasa Prepago mensual anualizada	Saldo después de pago
			Vector de prepago						
mayo-10	1.050.000.000,00		100,00%	100,00%					
junio-10	1.047.913.062,43	1.046.001.094,00	99,78%	99,82%	0,18%	2,17%	0,18%	2,17%	1.045.620.503,66
julio-10	1.045.822.234,19	1.043.104.863,19	99,56%	99,74%	0,13%	1,55%	0,08%	0,93%	1.041.251.270,53
agosto-10	1.043.727.206,88	1.036.760.492,80	99,35%	99,33%	0,22%	2,64%	0,41%	4,80%	1.036.891.978,75
septiembre-10	1.041.627.972,05	1.033.333.406,44	99,13%	99,20%	0,20%	2,37%	0,13%	1,55%	1.032.542.606,50
octubre-10	1.039.524.521,26	1.027.939.345,04	98,91%	98,89%	0,22%	2,65%	0,32%	3,78%	1.028.203.132,00
noviembre-10	1.037.416.846,03	1.022.686.620,39	98,69%	98,58%	0,24%	2,82%	0,31%	3,64%	1.023.873.533,53
diciembre-10	1.035.304.937,90	1.018.093.612,07	98,48%	98,34%	0,24%	2,83%	0,25%	2,91%	1.019.553.789,41
enero-11	1.033.188.788,35	1.011.975.243,83	98,26%	97,95%	0,26%	3,06%	0,40%	4,67%	1.015.243.878,02
febrero-11	1.031.068.388,86	1.007.713.634,72	98,05%	97,73%	0,25%	3,01%	0,22%	2,57%	1.010.943.777,78
marzo-11	1.028.943.730,90	1.004.763.778,60	97,83%	97,65%	0,24%	2,81%	0,09%	1,04%	1.006.653.467,14
abril-11	1.026.814.805,93	1.000.942.964,11	97,62%	97,48%	0,23%	2,75%	0,17%	2,06%	1.002.372.924,62
mayo-11	1.024.681.605,36	998.102.128,79	97,41%	97,41%	0,22%	2,59%	0,08%	0,91%	998.102.128,79



FTA SANTANDER HIPOTECARIO 6  
18-ago-11

8,29

13,26

13,26

13,26

13,26

12,92

FECHA	Principal disponible para la amortización	SERIE A	SERIE B	SERIE C	SERIE D	SERIE E	AMORTIZACION SERIE A	VIDA SERIE A	AMORTIZACION SERIE B	VIDA SERIE B	AMORTIZACION SERIE C	VIDA SERIE C	AMORTIZACION SERIE D	VIDA SERIE D	AMORTIZACION SERIE E	VIDA SERIE E	SERIE F	AMORTIZACION SERIE F	VIDA SERIE F
18-jun-16	0,00	567.229.394	63.000.000	52.500.000	42.000.000	21.000.000	0,00	0	0,00	0	0,00	0	0,00	0	0,00	0	210.000.000	0,00	0
18-jul-16	0,00	567.229.394	63.000.000	52.500.000	42.000.000	21.000.000	0,00	0	0,00	0	0,00	0	0,00	0	0,00	0	210.000.000	0,00	0
18-ago-16	11.100.352,65	567.229.394	63.000.000	52.500.000	42.000.000	21.000.000	11.100.352,65	19.936.233.359	0,00	0	0,00	0	0,00	0	0,00	0	210.000.000	0,00	0
18-sep-16	0,00	556.129.041	63.000.000	52.500.000	42.000.000	21.000.000	0,00	0	0,00	0	0,00	0	0,00	0	0,00	0	210.000.000	0,00	0
18-oct-16	0,00	556.129.041	63.000.000	52.500.000	42.000.000	21.000.000	0,00	0	0,00	0	0,00	0	0,00	0	0,00	0	210.000.000	0,00	0
18-nov-16	11.024.278,54	556.129.041	63.000.000	52.500.000	42.000.000	21.000.000	11.024.278,54	20.813.837.881	0,00	0	0,00	0	0,00	0	0,00	0	210.000.000	0,00	0
18-dic-16	0,00	545.104.762	63.000.000	52.500.000	42.000.000	21.000.000	0,00	0	0,00	0	0,00	0	0,00	0	0,00	0	210.000.000	0,00	0
18-ene-17	0,00	545.104.762	63.000.000	52.500.000	42.000.000	21.000.000	0,00	0	0,00	0	0,00	0	0,00	0	0,00	0	210.000.000	0,00	0
18-feb-17	1 10.948.704,49	545.104.762	63.000.000	52.500.000	42.000.000	21.000.000	10.948.704,49	21.678.434.888	0,00	0	0,00	0	0,00	0	0,00	0	210.000.000	0,00	0
18-mar-17	0,00	534.156.058	63.000.000	52.500.000	42.000.000	21.000.000	0,00	0	0,00	0	0,00	0	0,00	0	0,00	0	210.000.000	0,00	0
18-abr-17	0,00	534.156.058	63.000.000	52.500.000	42.000.000	21.000.000	0,00	0	0,00	0	0,00	0	0,00	0	0,00	0	210.000.000	0,00	0
18-may-17	1 10.873.627,23	534.156.058	63.000.000	52.500.000	42.000.000	21.000.000	10.873.627,23	22.508.408.357	0,00	0	0,00	0	0,00	0	0,00	0	210.000.000	0,00	0
18-jun-17	0,00	523.282.431	63.000.000	52.500.000	42.000.000	21.000.000	0,00	0	0,00	0	0,00	0	0,00	0	0,00	0	210.000.000	0,00	0
18-jul-17	0,00	523.282.431	63.000.000	52.500.000	42.000.000	21.000.000	0,00	0	0,00	0	0,00	0	0,00	0	0,00	0	210.000.000	0,00	0
18-ago-17	1 10.799.043,49	523.282.431	63.000.000	52.500.000	42.000.000	21.000.000	10.799.043,49	23.336.732.992	0,00	0	0,00	0	0,00	0	0,00	0	210.000.000	0,00	0
18-sep-17	0,00	512.483.387	63.000.000	52.500.000	42.000.000	21.000.000	0,00	0	0,00	0	0,00	0	0,00	0	0,00	0	210.000.000	0,00	0
18-oct-17	0,00	512.483.387	63.000.000	52.500.000	42.000.000	21.000.000	0,00	0	0,00	0	0,00	0	0,00	0	0,00	0	210.000.000	0,00	0
18-nov-17	1 10.724.950,06	512.483.387	63.000.000	52.500.000	42.000.000	21.000.000	10.724.950,06	24.163.312.489	0,00	0	0,00	0	0,00	0	0,00	0	210.000.000	0,00	0
18-dic-17	0,00	501.758.437	63.000.000	52.500.000	42.000.000	21.000.000	0,00	0	0,00	0	0,00	0	0,00	0	0,00	0	210.000.000	0,00	0
18-ene-18	0,00	501.758.437	63.000.000	52.500.000	42.000.000	21.000.000	0,00	0	0,00	0	0,00	0	0,00	0	0,00	0	210.000.000	0,00	0
18-feb-18	1 10.648.388,19	501.758.437	63.000.000	52.500.000	42.000.000	21.000.000	10.648.388,19	24.970.470.306	0,00	0	0,00	0	0,00	0	0,00	0	210.000.000	0,00	0
18-mar-18	0,00	491.110.049	63.000.000	52.500.000	42.000.000	21.000.000	0,00	0	0,00	0	0,00	0	0,00	0	0,00	0	210.000.000	0,00	0
18-abr-18	0,00	491.110.049	63.000.000	52.500.000	42.000.000	21.000.000	0,00	0	0,00	0	0,00	0	0,00	0	0,00	0	210.000.000	0,00	0
18-may-18	1 10.573.814,22	491.110.049	63.000.000	52.500.000	42.000.000	21.000.000	10.573.814,22	25.747.237.614	0,00	0	0,00	0	0,00	0	0,00	0	210.000.000	0,00	0
18-jun-18	0,00	480.536.235	63.000.000	52.500.000	42.000.000	21.000.000	0,00	0	0,00	0	0,00	0	0,00	0	0,00	0	210.000.000	0,00	0
18-jul-18	0,00	480.536.235	63.000.000	52.500.000	42.000.000	21.000.000	0,00	0	0,00	0	0,00	0	0,00	0	0,00	0	210.000.000	0,00	0
18-ago-18	1 10.501.203,79	480.536.235	63.000.000	52.500.000	42.000.000	21.000.000	10.501.203,79	26.526.040.780	0,00	0	0,00	0	0,00	0	0,00	0	210.000.000	0,00	0
18-sep-18	0,00	470.035.031	63.000.000	52.500.000	42.000.000	21.000.000	0,00	0	0,00	0	0,00	0	0,00	0	0,00	0	210.000.000	0,00	0
18-oct-18	0,00	470.035.031	63.000.000	52.500.000	42.000.000	21.000.000	0,00	0	0,00	0	0,00	0	0,00	0	0,00	0	210.000.000	0,00	0
18-nov-18	1 10.429.070,74	470.035.031	63.000.000	52.500.000	42.000.000	21.000.000	10.429.070,74	27.303.307.198	0,00	0	0,00	0	0,00	0	0,00	0	210.000.000	0,00	0
18-dic-18	0,00	459.605.960	63.000.000	52.500.000	42.000.000	21.000.000	0,00	0	0,00	0	0,00	0	0,00	0	0,00	0	210.000.000	0,00	0
18-ene-19	0,00	459.605.960	63.000.000	52.500.000	42.000.000	21.000.000	0,00	0	0,00	0	0,00	0	0,00	0	0,00	0	210.000.000	0,00	0
18-feb-19	1 10.354.327,03	459.605.960	63.000.000	52.500.000	42.000.000	21.000.000	10.354.327,03	28.060.226.257	0,00	0	0,00	0	0,00	0	0,00	0	210.000.000	0,00	0
18-mar-19	0,00	449.251.633	63.000.000	52.500.000	42.000.000	21.000.000	0,00	0	0,00	0	0,00	0	0,00	0	0,00	0	210.000.000	0,00	0
18-abr-19	0,00	449.251.633	63.000.000	52.500.000	42.000.000	21.000.000	0,00	0	0,00	0	0,00	0	0,00	0	0,00	0	210.000.000	0,00	0
18-may-19	1 10.281.624,30	449.251.633	63.000.000	52.500.000	42.000.000	21.000.000	10.281.624,30	28.788.548.029	0,00	0	0,00	0	0,00	0	0,00	0	210.000.000	0,00	0
18-jun-19	0,00	438.970.009	63.000.000	52.500.000	42.000.000	21.000.000	0,00	0	0,00	0	0,00	0	0,00	0	0,00	0	210.000.000	0,00	0
18-jul-19	0,00	438.970.009	63.000.000	52.500.000	42.000.000	21.000.000	0,00	0	0,00	0	0,00	0	0,00	0	0,00	0	210.000.000	0,00	0
18-ago-19	1 10.205.160,37	438.970.009	63.000.000	52.500.000	42.000.000	21.000.000	10.205.160,37	29.503.118.630	0,00	0	0,00	0	0,00	0	0,00	0	210.000.000	0,00	0
18-sep-19	0,00	428.764.848	63.000.000	52.500.000	42.000.000	21.000.000	0,00	0	0,00	0	0,00	0	0,00	0	0,00	0	210.000.000	0,00	0
18-oct-19	0,00	428.764.848	63.000.000	52.500.000	42.000.000	21.000.000	0,00	0	0,00	0	0,00	0	0,00	0	0,00	0	210.000.000	0,00	0
18-nov-19	1 10.132.100,99	428.764.848	63.000.000	52.500.000	42.000.000	21.000.000	10.132.100,99	30.224.057.242	0,00	0	0,00	0	0,00	0	0,00	0	210.000.000	0,00	0
18-dic-19	0,00	418.632.747	63.000.000	52.500.000	42.000.000	21.000.000	0,00	0	0,00	0	0,00	0	0,00	0	0,00	0	210.000.000	0,00	0
18-ene-20	0,00	418.632.747	63.000.000	52.500.000	42.000.000	21.000.000	0,00	0	0,00	0	0,00	0	0,00	0	0,00	0	210.000.000	0,00	0
18-feb-20	1 10.054.644,63	418.632.747	63.000.000	52.500.000	42.000.000	21.000.000	10.054.644,63	30.918.032.229	0,00	0	0,00	0	0,00	0	0,00	0	210.000.000	0,00	0
18-mar-20	0,00	408.578.103	63.000.000	52.500.000	42.000.000	21.000.000	0,00	0	0,00	0	0,00	0	0,00	0	0,00	0	210.000.000	0,00	0
18-abr-20	0,00	408.578.103	63.000.000	52.500.000	42.000.000	21.000.000	0,00	0	0,00	0	0,00	0	0,00	0	0,00	0	210.000.000	0,00	0
18-may-20	1 9.981.593,97	408.578.103	63.000.000	52.500.000	42.000.000	21.000.000	9.981.593,97	31.601.726.509	0,00	0	0,00	0	0,00	0	0,00	0	210.000.000	0,00	0
18-jun-20	0,00	398.596.509	63.000.000	52.500.000	42.000.000	21.000.000	0,00	0	0,00	0	0,00	0	0,00	0	0,00	0	210.000.000	0,00	0
18-jul-20	0,00	398.596.509	63.000.000	52.500.000	42.000.000	21.000.000	0,00	0	0,00	0	0,00	0	0,00	0	0,00	0	210.000.000	0,00	0
18-ago-20	1 9.910.084,31	398.596.509	63.000.000	52.500.000	42.000.000	21.000.000	9.910.084,31	32.277.144.603	0,00	0	0,00	0	0,00	0	0,00	0	210.000.000	0,00	0
18-sep-20	0,00	388.686.425	63.000.000	52.500.000	42.000.000	21.000.000	0,00	0	0,00	0	0,00	0	0,00	0	0,00	0	210.000.000	0,00	0
18-oct-20	0,00	388.686.425	63.000.000	52.500.000	42.000.000	21.000.000	0,00	0	0,00	0	0,00	0	0,00	0	0,00	0	210.000.000	0,00	0
18-nov-20	1 9.840.454,40	388.686.425	63.000.000	52.500.000	42.000.000	21.000.000	9.840.454,40	32.955.681.773	0,00	0	0,00	0	0,00	0	0,00	0	210.000.000	0,00	0



FTA SANTANDER HIPOTECARIO 6  
18-ago-11

8,29

13,26

13,26

13,26

13,26

12,92

FECHA	Principal disponible para la amortización	SERIE A	SERIE B	SERIE C	SERIE D	SERIE E	AMORTIZACION SERIE A	VIDA SERIE A	AMORTIZACION SERIE B	VIDA SERIE B	AMORTIZACION SERIE C	VIDA SERIE C	AMORTIZACION SERIE D	VIDA SERIE D	AMORTIZACION SERIE E	VIDA SERIE E	SERIE F	AMORTIZACION SERIE F	VIDA SERIE F
18-ago-22	1	9.346.369,25	321.306.884	63.000.000	52.500.000	42.000.000	21.000.000	9.346.369,25	37.263.974.217	0,00	0	0,00	0	0,00	0	0,00	199.922.753	3.738.547,70	14.905.589.687
18-sep-22	0	0,00	311.960.514	63.000.000	52.500.000	42.000.000	21.000.000	0,00	0	0,00	0	0,00	0	0,00	0	0,00	196.184.206	0,00	0
18-oct-22	0	0,00	311.960.514	63.000.000	52.500.000	42.000.000	21.000.000	0,00	0	0,00	0	0,00	0	0,00	0	0,00	196.184.206	0,00	0
18-nov-22	1	9.279.249,79	311.960.514	63.000.000	52.500.000	42.000.000	21.000.000	9.279.249,79	37.850.059.911	0,00	0	0,00	0	0,00	0	0,00	196.184.206	3.711.699,92	15.140.023.964
18-dic-22	0	0,00	302.681.265	63.000.000	52.500.000	42.000.000	21.000.000	0,00	0	0,00	0	0,00	0	0,00	0	0,00	192.472.506	0,00	0
18-ene-23	0	0,00	302.681.265	63.000.000	52.500.000	42.000.000	21.000.000	0,00	0	0,00	0	0,00	0	0,00	0	0,00	192.472.506	0,00	0
18-feb-23	1	9.206.096,90	302.681.265	63.000.000	52.500.000	42.000.000	21.000.000	9.206.096,90	38.398.630.167	0,00	0	0,00	0	0,00	0	0,00	192.472.506	3.682.438,76	15.359.452.067
18-mar-23	0	0,00	293.475.168	63.000.000	52.500.000	42.000.000	21.000.000	0,00	0	0,00	0	0,00	0	0,00	0	0,00	188.790.067	0,00	0
18-abr-23	0	0,00	293.475.168	63.000.000	52.500.000	42.000.000	21.000.000	0,00	0	0,00	0	0,00	0	0,00	0	0,00	188.790.067	0,00	0
18-may-23	1	9.137.989,70	293.475.168	63.000.000	52.500.000	42.000.000	21.000.000	9.137.989,70	38.936.974.109	0,00	0	0,00	0	0,00	0	0,00	188.790.067	3.655.195,88	15.574.789.643
18-jun-23	0	0,00	284.337.178	63.000.000	52.500.000	42.000.000	21.000.000	0,00	0	0,00	0	0,00	0	0,00	0	0,00	185.134.871	0,00	0
18-jul-23	0	0,00	284.337.178	63.000.000	52.500.000	42.000.000	21.000.000	0,00	0	0,00	0	0,00	0	0,00	0	0,00	185.134.871	0,00	0
18-ago-23	1	9.062.668,98	284.337.178	63.000.000	52.500.000	42.000.000	21.000.000	9.062.668,98	39.440.735.418	0,00	0	0,00	0	0,00	0	0,00	185.134.871	3.625.067,59	15.776.294.167
18-sep-23	0	0,00	275.274.509	63.000.000	52.500.000	42.000.000	21.000.000	0,00	0	0,00	0	0,00	0	0,00	0	0,00	181.509.804	0,00	0
18-oct-23	0	0,00	275.274.509	63.000.000	52.500.000	42.000.000	21.000.000	0,00	0	0,00	0	0,00	0	0,00	0	0,00	181.509.804	0,00	0
18-nov-23	1	8.993.967,41	275.274.509	63.000.000	52.500.000	42.000.000	21.000.000	8.993.967,41	39.969.191.164	0,00	0	0,00	0	0,00	0	0,00	181.509.804	3.597.586,96	15.987.676.466
18-dic-23	0	0,00	266.280.542	63.000.000	52.500.000	42.000.000	21.000.000	0,00	0	0,00	0	0,00	0	0,00	0	0,00	177.912.217	0,00	0
18-ene-24	0	0,00	266.280.542	63.000.000	52.500.000	42.000.000	21.000.000	0,00	0	0,00	0	0,00	0	0,00	0	0,00	177.912.217	0,00	0
18-feb-24	1	8.913.675,60	266.280.542	63.000.000	52.500.000	42.000.000	21.000.000	8.913.675,60	40.432.432.503	0,00	0	0,00	0	0,00	0	0,00	177.912.217	3.565.470,24	16.172.973.001
18-mar-24	0	0,00	257.366.866	63.000.000	52.500.000	42.000.000	21.000.000	0,00	0	0,00	0	0,00	0	0,00	0	0,00	174.346.746	0,00	0
18-abr-24	0	0,00	257.366.866	63.000.000	52.500.000	42.000.000	21.000.000	0,00	0	0,00	0	0,00	0	0,00	0	0,00	174.346.746	0,00	0
18-may-24	1	8.843.013,26	257.366.866	63.000.000	52.500.000	42.000.000	21.000.000	8.843.013,26	40.916.622.352	0,00	0	0,00	0	0,00	0	0,00	174.346.746	3.537.205,30	16.366.648.941
18-jun-24	0	0,00	248.523.853	63.000.000	52.500.000	42.000.000	21.000.000	0,00	0	0,00	0	0,00	0	0,00	0	0,00	170.809.541	0,00	0
18-jul-24	0	0,00	248.523.853	63.000.000	52.500.000	42.000.000	21.000.000	0,00	0	0,00	0	0,00	0	0,00	0	0,00	170.809.541	0,00	0
18-ago-24	1	8.762.942,54	248.523.853	63.000.000	52.500.000	42.000.000	21.000.000	8.762.942,54	41.343.562.923	0,00	0	0,00	0	0,00	0	0,00	170.809.541	3.505.177,02	16.537.425.169
18-sep-24	0	0,00	239.760.910	63.000.000	52.500.000	42.000.000	21.000.000	0,00	0	0,00	0	0,00	0	0,00	0	0,00	167.304.364	0,00	0
18-oct-24	0	0,00	239.760.910	63.000.000	52.500.000	42.000.000	21.000.000	0,00	0	0,00	0	0,00	0	0,00	0	0,00	167.304.364	0,00	0
18-nov-24	1	8.692.894,70	239.760.910	63.000.000	52.500.000	42.000.000	21.000.000	8.692.894,70	41.812.823.515	0,00	0	0,00	0	0,00	0	0,00	167.304.364	3.477.157,88	16.725.129.406
18-dic-24	1	0,00	231.068.016	63.000.000	52.500.000	42.000.000	21.000.000	0,00	0	0,00	0	0,00	0	0,00	0	0,00	163.827.206	0,00	0
18-ene-24	1	0,00	231.068.016	63.000.000	52.500.000	42.000.000	21.000.000	0,00	0	0,00	0	0,00	0	0,00	0	0,00	163.827.206	0,00	0
18-feb-24	1	8.600.786,25	231.068.016	63.000.000	52.500.000	42.000.000	21.000.000	8.600.786,25	41.636.406.214	0,00	0	0,00	0	0,00	0	0,00	163.827.206	3.440.314,50	16.654.562.486
18-mar-24	1	0,00	222.467.229	63.000.000	52.500.000	42.000.000	21.000.000	0,00	0	0,00	0	0,00	0	0,00	0	0,00	160.386.892	0,00	0
18-abr-24	1	0,00	222.467.229	63.000.000	52.500.000	42.000.000	21.000.000	0,00	0	0,00	0	0,00	0	0,00	0	0,00	160.386.892	0,00	0
18-may-24	1	8.525.329,87	222.467.229	63.000.000	52.500.000	42.000.000	21.000.000	8.525.329,87	41.271.121.923	0,00	0	0,00	0	0,00	0	0,00	160.386.892	3.410.131,95	16.508.448.789
18-jun-24	1	0,00	213.941.899	63.000.000	52.500.000	42.000.000	21.000.000	0,00	0	0,00	0	0,00	0	0,00	0	0,00	156.976.760	0,00	0
18-jul-24	1	0,00	213.941.899	63.000.000	52.500.000	42.000.000	21.000.000	0,00	0	0,00	0	0,00	0	0,00	0	0,00	156.976.760	0,00	0
18-ago-24	1	8.457.557,20	213.941.899	63.000.000	52.500.000	42.000.000	21.000.000	8.457.557,20	40.943.034.412	0,00	0	0,00	0	0,00	0	0,00	156.976.760	3.383.022,88	16.377.213.785
18-sep-24	1	0,00	205.484.342	63.000.000	52.500.000	42.000.000	21.000.000	0,00	0	0,00	0	0,00	0	0,00	0	0,00	153.593.737	0,00	0
18-oct-24	1	0,00	205.484.342	63.000.000	52.500.000	42.000.000	21.000.000	0,00	0	0,00	0	0,00	0	0,00	0	0,00	153.593.737	0,00	0
18-nov-24	1	8.394.618,94	205.484.342	63.000.000	52.500.000	42.000.000	21.000.000	8.394.618,94	40.638.350.267	0,00	0	0,00	0	0,00	0	0,00	153.593.737	3.357.847,57	16.255.340.107
18-dic-24	1	0,00	197.089.723	63.000.000	52.500.000	42.000.000	21.000.000	0,00	0	0,00	0	0,00	0	0,00	0	0,00	150.235.889	0,00	0
18-ene-24	1	0,00	197.089.723	63.000.000	52.500.000	42.000.000	21.000.000	0,00	0	0,00	0	0,00	0	0,00	0	0,00	150.235.889	0,00	0
18-feb-24	1	8.332.598,26	197.089.723	63.000.000	52.500.000	42.000.000	21.000.000	8.332.598,26	40.338.108.195	0,00	0	0,00	0	0,00	0	0,00	150.235.889	3.333.039,31	16.135.243.278
18-mar-24	1	0,00	188.757.125	63.000.000	52.500.000	42.000.000	21.000.000	0,00	0	0,00	0	0,00	0	0,00	0	0,00	146.902.850	0,00	0
18-abr-24	1	0,00	188.757.125	63.000.000	52.500.000	42.000.000	21.000.000	0,00	0	0,00	0	0,00	0	0,00	0	0,00	146.902.850	0,00	0
18-may-24	1	8.272.920,32	188.757.125	63.000.000	52.500.000	42.000.000	21.000.000	8.272.920,32	40.049.207.287	0,00	0	0,00	0	0,00	0	0,00	146.902.850	3.309.168,13	16.019.682.915
18-jun-24	1	0,00	180.484.205	63.000.000	52.500.000	42.000.000	21.000.000	0,00	0	0,00	0	0,00	0	0,00	0	0,00	143.593.682	0,00	0
18-jul-24	1	0,00	180.484.205	63.000.000	52.500.000	42.000.000	21.000.000	0,00	0	0,00	0	0,00	0	0,00	0	0,00	143.593.682	0,00	0
18-ago-24	1	8.205.991,44	180.484.205	63.000.000	52.500.000	42.000.000	21.000.000	8.205.991,44	39.725.204.560	0,00	0	0,00	0	0,00	0	0,00	143.593.682	3.282.396,58	15.890.081.824
18-sep-24	1	0,00	172.278.213	63.000.000	52.500.000	42.000.000	21.000.000	0,00	0	0,00	0	0,00	0	0,00	0	0,00	140.311.285	0,00	0
18-oct-24	1	0,00	172.278.213	63.000.000	52.500.000	42.000.000	21.000.000	0,00	0	0,00	0	0,00	0	0,00	0	0,00	140.311.285	0,00	0
18-nov-24	1	8.144.306,68	172.278.213	63.000.000	52.500.000	42.000.000	21.000.000	8.144.306,68	39.426.588.635	0,00	0	0,00	0	0,00	0	0,00	140.311.285	3.257.722,67	15.770.635.454
18-dic-24	1	0,00	164.133.907	63.000.000	52.500.000	42.000.000	21.000.000	0,00	0	0,00	0	0,00	0	0,00	0	0,00	137.053.563	0,00	0</

FTA SANTANDER HIPOTECARIO 6  
18-ago-11

8,29

13,26

13,26

13,26

13,26

12,92

FECHA	Principal disponible para la amortización	SERIE A	SERIE B	SERIE C	SERIE D	SERIE E	AMORTIZACION SERIE A	VIDA SERIE A	AMORTIZACION SERIE B	VIDA SERIE B	AMORTIZACION SERIE C	VIDA SERIE C	AMORTIZACION SERIE D	VIDA SERIE D	AMORTIZACION SERIE E	VIDA SERIE E	SERIE F	AMORTIZACION SERIE F	VIDA SERIE F
18-nov-24	0,00	109.041.795	63.000.000	52.500.000	42.000.000	21.000.000	0,00	0	0,00	0	0,00	0	0,00	0	0,00	0	115.016.718	0,00	0
18-nov-24	7.597.097,70	109.041.795	63.000.000	52.500.000	42.000.000	21.000.000	7.597.097,70	36.777.549.949	0,00	0	0,00	0	0,00	0	0,00	0	115.016.718	3.038.839.08	14.711.019.979
18-nov-24	0,00	101.444.698	63.000.000	52.500.000	42.000.000	21.000.000	0,00	0	0,00	0	0,00	0	0,00	0	0,00	0	111.977.879	0,00	0
18-nov-24	0,00	101.444.698	63.000.000	52.500.000	42.000.000	21.000.000	0,00	0	0,00	0	0,00	0	0,00	0	0,00	0	111.977.879	0,00	0
18-nov-24	7.519.262,37	101.444.698	63.000.000	52.500.000	42.000.000	21.000.000	7.519.262,37	36.400.749.154	0,00	0	0,00	0	0,00	0	0,00	0	111.977.879	3.007.704.95	14.560.299.662
18-nov-24	0,00	93.925.435	63.000.000	52.500.000	42.000.000	21.000.000	0,00	0	0,00	0	0,00	0	0,00	0	0,00	0	108.970.174	0,00	0
18-nov-24	0,00	93.925.435	63.000.000	52.500.000	42.000.000	21.000.000	0,00	0	0,00	0	0,00	0	0,00	0	0,00	0	108.970.174	0,00	0
18-nov-24	7.454.487,00	93.925.435	63.000.000	52.500.000	42.000.000	21.000.000	7.454.487,00	36.087.171.569	0,00	0	0,00	0	0,00	0	0,00	0	108.970.174	2.981.794.80	14.434.868.628
18-nov-24	0,00	86.470.948	63.000.000	52.500.000	42.000.000	21.000.000	0,00	0	0,00	0	0,00	0	0,00	0	0,00	0	105.988.379	0,00	0
18-nov-24	0,00	86.470.948	63.000.000	52.500.000	42.000.000	21.000.000	0,00	0	0,00	0	0,00	0	0,00	0	0,00	0	105.988.379	0,00	0
18-nov-24	7.365.501,31	86.470.948	63.000.000	52.500.000	42.000.000	21.000.000	7.365.501,31	35.656.391.845	0,00	0	0,00	0	0,00	0	0,00	0	105.988.379	2.946.200.52	14.262.556.738
18-nov-24	0,00	79.105.447	63.000.000	52.500.000	42.000.000	21.000.000	0,00	0	0,00	0	0,00	0	0,00	0	0,00	0	103.042.179	0,00	0
18-nov-24	0,00	79.105.447	63.000.000	52.500.000	42.000.000	21.000.000	0,00	0	0,00	0	0,00	0	0,00	0	0,00	0	103.042.179	0,00	0
18-nov-24	7.295.730,95	79.105.447	63.000.000	52.500.000	42.000.000	21.000.000	7.295.730,95	35.318.633.537	0,00	0	0,00	0	0,00	0	0,00	0	103.042.179	2.918.292.38	14.127.453.415
18-nov-24	0,00	71.809.716	63.000.000	52.500.000	42.000.000	21.000.000	0,00	0	0,00	0	0,00	0	0,00	0	0,00	0	100.123.886	0,00	0
18-nov-24	0,00	71.809.716	63.000.000	52.500.000	42.000.000	21.000.000	0,00	0	0,00	0	0,00	0	0,00	0	0,00	0	100.123.886	0,00	0
18-nov-24	7.157.705,18	71.809.716	63.000.000	52.500.000	42.000.000	21.000.000	7.157.705,18	34.650.450.779	0,00	0	0,00	0	0,00	0	0,00	0	100.123.886	2.863.082.07	13.860.180.311
18-nov-24	0,00	64.652.011	63.000.000	52.500.000	42.000.000	21.000.000	0,00	0	0,00	0	0,00	0	0,00	0	0,00	0	97.260.804	0,00	0
18-nov-24	0,00	64.652.011	63.000.000	52.500.000	42.000.000	21.000.000	0,00	0	0,00	0	0,00	0	0,00	0	0,00	0	97.260.804	0,00	0
18-nov-24	7.064.389,47	64.652.011	63.000.000	52.500.000	42.000.000	21.000.000	7.064.389,47	34.198.709.423	0,00	0	0,00	0	0,00	0	0,00	0	97.260.804	2.825.755.79	13.679.483.769
18-nov-24	0,00	57.587.621	63.000.000	52.500.000	42.000.000	21.000.000	0,00	0	0,00	0	0,00	0	0,00	0	0,00	0	94.435.049	0,00	0
18-nov-24	0,00	57.587.621	63.000.000	52.500.000	42.000.000	21.000.000	0,00	0	0,00	0	0,00	0	0,00	0	0,00	0	94.435.049	0,00	0
18-nov-24	6.992.092,82	57.587.621	63.000.000	52.500.000	42.000.000	21.000.000	6.992.092,82	33.848.721.358	0,00	0	0,00	0	0,00	0	0,00	0	94.435.049	2.796.837.13	13.539.488.543
18-nov-24	0,00	50.595.529	63.000.000	52.500.000	42.000.000	21.000.000	0,00	0	0,00	0	0,00	0	0,00	0	0,00	0	91.638.211	0,00	0
18-nov-24	0,00	50.595.529	63.000.000	52.500.000	42.000.000	21.000.000	0,00	0	0,00	0	0,00	0	0,00	0	0,00	0	91.638.211	0,00	0
18-nov-24	6.931.857,00	50.595.529	63.000.000	52.500.000	42.000.000	21.000.000	6.931.857,00	33.557.119.752	0,00	0	0,00	0	0,00	0	0,00	0	91.638.211	2.772.742.80	13.422.847.901
18-nov-24	0,00	43.663.672	63.000.000	52.500.000	42.000.000	21.000.000	0,00	0	0,00	0	0,00	0	0,00	0	0,00	0	88.865.469	0,00	0
18-nov-24	0,00	43.663.672	63.000.000	52.500.000	42.000.000	21.000.000	0,00	0	0,00	0	0,00	0	0,00	0	0,00	0	88.865.469	0,00	0
18-nov-24	6.867.151,31	43.663.672	63.000.000	52.500.000	42.000.000	21.000.000	6.867.151,31	33.243.879.494	0,00	0	0,00	0	0,00	0	0,00	0	88.865.469	2.746.860.52	13.297.551.798
18-nov-24	0,00	36.796.520	63.000.000	52.500.000	42.000.000	21.000.000	0,00	0	0,00	0	0,00	0	0,00	0	0,00	0	86.118.608	0,00	0
18-nov-24	0,00	36.796.520	63.000.000	52.500.000	42.000.000	21.000.000	0,00	0	0,00	0	0,00	0	0,00	0	0,00	0	86.118.608	0,00	0
18-nov-24	6.811.090,76	36.796.520	63.000.000	52.500.000	42.000.000	21.000.000	6.811.090,76	32.972.490.390	0,00	0	0,00	0	0,00	0	0,00	0	86.118.608	2.724.436.31	13.188.996.156
18-nov-24	0,00	29.985.430	63.000.000	52.500.000	42.000.000	21.000.000	0,00	0	0,00	0	0,00	0	0,00	0	0,00	0	83.394.172	0,00	0
18-nov-24	0,00	29.985.430	63.000.000	52.500.000	42.000.000	21.000.000	0,00	0	0,00	0	0,00	0	0,00	0	0,00	0	83.394.172	0,00	0
18-nov-24	6.751.527,09	29.985.430	63.000.000	52.500.000	42.000.000	21.000.000	6.751.527,09	32.684.142.619	0,00	0	0,00	0	0,00	0	0,00	0	83.394.172	2.700.610.83	13.073.657.048
18-nov-24	0,00	23.233.902	63.000.000	52.500.000	42.000.000	21.000.000	0,00	0	0,00	0	0,00	0	0,00	0	0,00	0	80.693.561	0,00	0
18-nov-24	0,00	23.233.902	63.000.000	52.500.000	42.000.000	21.000.000	0,00	0	0,00	0	0,00	0	0,00	0	0,00	0	80.693.561	0,00	0
18-nov-24	6.698.397,59	23.233.902	63.000.000	52.500.000	42.000.000	21.000.000	6.698.397,59	32.426.942.723	0,00	0	0,00	0	0,00	0	0,00	0	80.693.561	2.679.359.04	12.970.777.089
18-nov-24	0,00	16.535.505	63.000.000	52.500.000	42.000.000	21.000.000	0,00	0	0,00	0	0,00	0	0,00	0	0,00	0	78.014.202	0,00	0
18-nov-24	0,00	16.535.505	63.000.000	52.500.000	42.000.000	21.000.000	0,00	0	0,00	0	0,00	0	0,00	0	0,00	0	78.014.202	0,00	0
18-nov-24	6.635.231,88	16.535.505	63.000.000	52.500.000	42.000.000	21.000.000	6.635.231,88	32.121.157.523	0,00	0	0,00	0	0,00	0	0,00	0	78.014.202	2.654.092.75	12.848.463.009
18-nov-24	0,00	9.900.273	63.000.000	52.500.000	42.000.000	21.000.000	0,00	0	0,00	0	0,00	0	0,00	0	0,00	0	75.360.109	0,00	0
18-nov-24	0,00	9.900.273	63.000.000	52.500.000	42.000.000	21.000.000	0,00	0	0,00	0	0,00	0	0,00	0	0,00	0	75.360.109	0,00	0
18-nov-24	6.580.710,67	9.900.273	63.000.000	52.500.000	42.000.000	21.000.000	6.580.710,67	31.857.220.366	0,00	0	0,00	0	0,00	0	0,00	0	75.360.109	2.632.284.27	12.742.888.146
18-nov-24	0,00	3.319.562	63.000.000	52.500.000	42.000.000	21.000.000	0,00	0	0,00	0	0,00	0	0,00	0	0,00	0	72.727.825	0,00	0
18-nov-24	0,00	3.319.562	63.000.000	52.500.000	42.000.000	21.000.000	0,00	0	0,00	0	0,00	0	0,00	0	0,00	0	72.727.825	0,00	0
18-nov-24	6.499.554,44	3.319.562	63.000.000	52.500.000	42.000.000	21.000.000	3.319.562,32	16.070.001.173	3.179.992,13	15.394.341.879	0,00	0	0,00	0	0,00	0	72.727.825	2.599.821.78	12.585.737.221
18-nov-24	0,00	0	59.820.008	52.500.000	42.000.000	21.000.000	0,00	0	0,00	0	0,00	0	0,00	0	0,00	0	70.128.003	0,00	0
18-nov-24	0,00	0	59.820.008	52.500.000	42.000.000	21.000.000	0,00	0	0,00	0	0,00	0	0,00	0	0,00	0	70.128.003	0,00	0
18-nov-24	6.436.593,24	0	59.820.008	52.500.000	42.000.000	21.000.000	0,00	0	6.436.593,24	31.159.547.888	0,00	0	0,00	0	0,00	0	70.128.003	2.574.637.30	12.463.819.155
18-nov-24	0,00	0	53.383.415	52.500.000	42.000.000	21.000.000	0,00	0	0,00	0	0,00	0	0,00	0	0,00	0	67.553.366	0,00	0
18-nov-24	0,00	0	53.383.415	52.500.000	42.000.000	21.000.000	0,00	0	0,00	0	0,00	0	0,00	0	0,00	0	67.553.366	0,00	0
18-nov-24	6.362.904,45	0	53.383.415	52.500.000	42.000.000	21.000.000	0,00	0	6.362.904,45	30.802.820.434	0,00	0	0,00	0	0,00	0	67.553.366	2.545.161.78	12.321.128.173
1																			

FTA SANTANDER HIPOTECARIO 6  
18-ago-11

8,29

13,26

13,26

13,26

13,26

12,92

FECHA	Principal disponible para la amortización	SERIE A	SERIE B	SERIE C	SERIE D	SERIE E	AMORTIZACION SERIE A	VIDA SERIE A	AMORTIZACION SERIE B	VIDA SERIE B	AMORTIZACION SERIE C	VIDA SERIE C	AMORTIZACION SERIE D	VIDA SERIE D	AMORTIZACION SERIE E	VIDA SERIE E	SERIE F	AMORTIZACION SERIE F	VIDA SERIE F
18-nov-24	0,00	0	5.097.752	52.500.000	42.000.000	21.000.000	0,00	0	0,00	0	0,00	0	0,00	0	0,00	0	48.239.101	0,00	0
18-nov-24	0,00	0	5.097.752	52.500.000	42.000.000	21.000.000	0,00	0	0,00	0	0,00	0	0,00	0	0,00	0	48.239.101	0,00	0
18-nov-24	5.292.263,88	0	5.097.752	52.500.000	42.000.000	21.000.000	0,00	0	5.097.752,02	24.678.217.510	194.511,86	941.631.934	0,00	0	0,00	0	48.239.101	2.116.905,55	10.247.939.777
18-nov-24	0,00	0	0	52.305.488	42.000.000	21.000.000	0,00	0	0,00	0	0,00	0	0,00	0	0,00	0	46.122.195	0,00	0
18-nov-24	0,00	0	0	52.305.488	42.000.000	21.000.000	0,00	0	0,00	0	0,00	0	0,00	0	0,00	0	46.122.195	0,00	0
18-nov-24	5.110.504,62	0	0	52.305.488	42.000.000	21.000.000	0,00	0	0,00	0	5.110.504,62	24.739.952.875	0,00	0	0,00	0	46.122.195	2.044.201,85	9.895.981.150
18-nov-24	0,00	0	0	47.194.984	42.000.000	21.000.000	0,00	0	0,00	0	0,00	0	0,00	0	0,00	0	44.077.993	0,00	0
18-nov-24	0,00	0	0	47.194.984	42.000.000	21.000.000	0,00	0	0,00	0	0,00	0	0,00	0	0,00	0	44.077.993	0,00	0
18-nov-24	4.924.592,90	0	0	47.194.984	42.000.000	21.000.000	0,00	0	0,00	0	4.924.592,90	23.839.954.224	0,00	0	0,00	0	44.077.993	1.969.837,16	9.535.981.689
18-nov-24	0,00	0	0	42.270.391	42.000.000	21.000.000	0,00	0	0,00	0	0,00	0	0,00	0	0,00	0	42.108.156	0,00	0
18-nov-24	0,00	0	0	42.270.391	42.000.000	21.000.000	0,00	0	0,00	0	0,00	0	0,00	0	0,00	0	42.108.156	0,00	0
18-nov-24	4.815.294,73	0	0	42.270.391	42.000.000	21.000.000	0,00	0	0,00	0	4.815.294,73	23.310.841.810	0,00	0	0,00	0	42.108.156	1.926.117,89	9.324.336.724
18-nov-24	0,00	0	0	37.455.096	42.000.000	21.000.000	0,00	0	0,00	0	0,00	0	0,00	0	0,00	0	40.182.038	0,00	0
18-nov-24	0,00	0	0	37.455.096	42.000.000	21.000.000	0,00	0	0,00	0	0,00	0	0,00	0	0,00	0	40.182.038	0,00	0
18-nov-24	4.674.684,96	0	0	37.455.096	42.000.000	21.000.000	0,00	0	0,00	0	4.674.684,96	22.630.149.906	0,00	0	0,00	0	40.182.038	1.869.873,99	9.052.059.963
18-nov-24	0,00	0	0	32.780.411	42.000.000	21.000.000	0,00	0	0,00	0	0,00	0	0,00	0	0,00	0	38.312.164	0,00	0
18-nov-24	0,00	0	0	32.780.411	42.000.000	21.000.000	0,00	0	0,00	0	0,00	0	0,00	0	0,00	0	38.312.164	0,00	0
18-nov-24	4.588.670,23	0	0	32.780.411	42.000.000	21.000.000	0,00	0	0,00	0	4.588.670,23	22.213.752.572	0,00	0	0,00	0	38.312.164	1.835.468,09	8.885.501.029
18-nov-24	0,00	0	0	28.191.741	42.000.000	21.000.000	0,00	0	0,00	0	0,00	0	0,00	0	0,00	0	36.476.696	0,00	0
18-nov-24	0,00	0	0	28.191.741	42.000.000	21.000.000	0,00	0	0,00	0	0,00	0	0,00	0	0,00	0	36.476.696	0,00	0
18-nov-24	104.431.220,09	0	0	28.191.741	42.000.000	21.000.000	0,00	0	0,00	0	28.191.740,69	136.476.216.678	42.000.000,00	203.322.000.000	21.000.000,00	101.661.000.000	36.476.696	36.476.696,28	176.583.686.671