



FONDO DE TITULIZACIÓN DE ACTIVOS  
UCI 8

31 de agosto de 2017

	MOROSIDAD POR TRAMOS MES CORRIENTE					
	HASTA 30 DIAS	DE 30 A 60 DIAS	DE 60 A 90 DIAS	DE 90 A 180 DIAS	DE 180 A 365 DIAS	MAS DE 365 DIAS
Principal	8.082,35	867,50	3.539,04	608,33	3.075,51	118.748,84
Intereses	1.242,41	252,65	952,71	153,18	506,51	23.614,86
Derechos de Crédito	1.441.180,85	78.683,58	303.387,77	72.888,72	84.985,25	1.128.205,86
Número de Derechos de Crédito	51	6	8	3	2	31
% Derechos de Crédito	2,71%	0,15%	0,57%	0,14%	0,16%	2,12%

MOROSIDAD ÚLTIMOS 12 MESES								
FECHA	NUM. DC'S	SALDO VIVO	NUM.DC'S IMP.	PPAL VENC IMP	INTER VENC IMP	TOTAL VENC IMP	SALDO DC'S IMP	% IMPAGADO
30/09/2016	2.295	59.206.487,64	95	127.894,37	58.346,82	186.241,19	3.277.372,44	5,54%
31/10/2016	2.291	58.795.436,15	91	129.442,49	58.241,56	187.684,05	3.060.162,49	5,20%
30/11/2016	2.284	58.296.855,82	105	131.427,68	58.148,35	189.576,03	3.474.422,81	5,96%
31/12/2016	2.282	57.706.174,03	106	135.307,24	59.085,98	194.393,22	3.183.591,92	5,52%
31/01/2017	2.272	57.200.587,05	113	139.418,66	60.156,54	199.575,20	3.605.148,59	6,30%
28/02/2017	2.260	56.464.525,53	106	135.439,20	56.476,93	191.916,13	3.476.711,13	6,16%
31/03/2017	2.252	55.899.012,11	93	132.873,15	56.251,54	189.124,69	2.810.951,12	5,03%
30/04/2017	2.246	55.412.501,67	120	139.207,90	57.940,90	197.148,80	3.716.172,00	6,71%
31/05/2017	2.239	54.673.771,86	97	133.608,99	53.517,33	187.126,32	3.241.304,54	5,93%
30/06/2017	2.231	54.163.755,50	90	129.374,02	53.692,90	183.066,92	3.001.663,50	5,54%
31/07/2017	2.221	53.619.617,28	92	131.378,11	53.879,45	185.257,56	3.065.746,38	5,72%
31/08/2017	2.211	53.097.894,73	101	134.921,57	54.185,53	189.107,10	3.109.332,03	5,86%

	MOROSIDAD POR TRAMOS DE LTV					
	HASTA 30 DIAS	DE 30 A 60 DIAS	DE 60 A 90 DIAS	DE 90 A 180 DIAS	DE 180 A 365 DIAS	MAS DE 365 DIAS
Principal	7.672,69	621,78	3.416,91	557,99	3.075,51	114.829,44
Intereses	1.105,46	175,98	901,04	121,76	506,51	22.609,37
Derechos de Crédito	1.355.024,89	56.264,53	295.811,59	68.465,35	84.985,25	1.096.426,06
Número de Derechos de Crédito	39	2	7	2	2	23
% Derechos de Crédito	2,00%	0,00%	0,00%	0,00%	0,00%	2,00%
L.T.V.	37,00%	53,00%	43,00%	53,00%	47,00%	46,00%

<b>MOROSIDAD HISTORICA</b>				
	<b>31/05/2017</b>	<b>30/06/2017</b>	<b>31/07/2017</b>	<b>31/08/2017</b>
<b>&lt; DE 30 DIAS</b>	2,611%	2,189%	2,551%	2,714%
<b>DE 30 A 60 DIAS</b>	0,804%	0,752%	0,459%	0,148%
<b>DE 60 A 90 DIAS</b>	0,083%	0,263%	0,347%	0,571%
<b>DE 90 A 180 DIAS</b>	0,270%	0,112%	0,113%	0,137%
<b>DE 180 A 365 DIAS</b>	0,223%	0,194%	0,193%	0,160%
<b>MAS DE 365 DIAS</b>	1,938%	2,031%	2,055%	2,125%

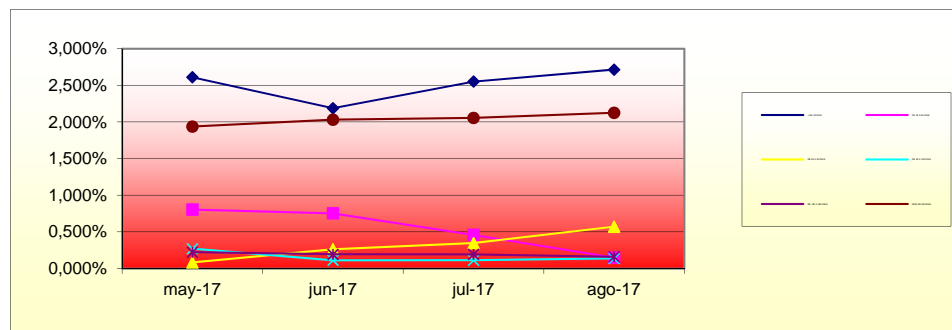

<b>PROPIEDADES TRANSITORIAS</b>	
Propiedades transitorias actuales	0,00 €

<b>PERDIDAS DE LA CARTERA</b>	
Saldo actual	194.061,04 €