



## **FTA RMBS SANTANDER 1**

**SANTANDER DE TITULIZACION, S.G.F.T, S.A.**

**GRAN VIA DE HORTALEZA 3**

**28033 MADRID**

**[santanderdetitulizacion@gruposantander.com](mailto:santanderdetitulizacion@gruposantander.com)**



NAME OF THE FUND:

FTA RMBS SANTANDER 1

INFORMATION AT:

QUARTER/SEMESTER: December 18, 2017 - March 19, 2018 YEAR: 2018

Acting on behalf of Santander de Titulización S.G.F.T., S.A. as General Manager:	Signature:
IÑAKI REYERO ARREGUI - GENERAL MANAGER	

**I. DATA OF THE FUND**

Constitution Date	June 23, 2014	Paying Agent	BANCO SANTANDER	
Disbursement Date	June 26, 2014	Negotiation Market	AIAF	
Final Date of Redemption	March 18, 2057	Ratings Agencies	MOODY'S ESPAÑA	
			DBRS	
Management Company	SANTANDER DE TITULIZACION, S.G.F.T., S.A.	Rating	Initial	Current
Credit Rights 's Seller	BANCO SANTANDER	CLASS A	A2 (sf)/AA (sf)	A1 (sf)/AA (sf)
		CLASS B	B3 (sf)/B (sf)	Caa1/CCC
		CLASS C	Ca (sf)/C (sf)	Ca (sf)/C (sf)

**II. SECURITIES ISSUED CHARGED TO THE FUND: SECURITISATION BONDS**

CLASS PRIORITY ISIN CODE	NUM BONDS	NOMINAL			
			Initial	Current	%Act/In
CLASS A ES0305028005	9.407	Nominal per Bond	100.000,00	60.385,94	
		Total Nominal	940.700.000,00	568.050.537,58	60,39 %
CLASS B ES0305028013	3.593	Nominal per Bond	100.000,00	100.000,00	
		Total Nominal	359.300.000,00	359.300.000,00	100,00 %
CLASS C ES0305028021	598	Nominal per Bond	100.000,00	100.000,00	
		Total Nominal	59.800.000,00	59.800.000,00	100,00 %

REDEMPTION AND INTEREST OF THE BONDS					
Current			Next		
Payment Date of the Current Period March 19, 2018			Next Payment Date June 18, 2018		
	Redemption of the Bonds	Gross Interest	Interest Rate	Gross Interest Next Coupon	Net Interest Next Coupon
CLASS A	2.225,56 €	90,05 €	0,5720 %	87,31 €	70,72 €
CLASS B	0,00 €	244,94 €	0,9720 %	245,70 €	199,02 €
CLASS C	0,00 €	0,00 €	0,3220 %	81,39 €	65,93 €
Accrued amortisation due not payed	0,00 €				
Scheduled Amortisation	NO				

### III. ASSET PURCHASED BY THE FUND: CREDIT RIGHTS

CREDIT RIGHTS	ISSUE DATE	CURRENT DATE
Number of CR's	9.074	7.726
CR's Outstanding to be amortised	1.300.000.101,24	927.350.491,54
CR's Outstanding per Loan to be amortised	143.266,49	120.029,83
Interest Rate	1,96 %	1,24 %

PREPAYMENT RATE	CURRENT SITUATION
Monthly Single Rate	4,72 %
Average Monthly Single Rate	5,48 %
Constant Prepayment Rate from Constitution	5,32 %

CURRENT DELINQUENCY	Up to 1 month	From 1 to 6 months	Greater than 6 months
Debt Due (Principal + Interest)	134.655,18	279.848,65	13.836,08
Debt to be amortised	0,00	0,00	927.018.725,10
Total Debt	134.655,18	279.848,65	927.032.561,18

## F.T.A. RMBS SANTANDER 1

### QUARTERLY BONDS PAYOUT REPORT

March 19th 2018

BONDS. PRINCIPAL	
Previous Balance	1.008.086.380,50 €
Principal Amortised	20.935.842,92 €
Outstanding Balance	987.150.537,58 €
% of Initial Balance	72,60%
Principal accrued and unpaid	0,00 €

DATA	
Pool Cut-off Date	12/03/2018
Payment Date	19/03/2018
Last Payment Date	18/12/2017
Number of Days (Act/360)	91
Reference Interest Rate (%)	-0,328%
Next Payment Date	18/06/2018

INTEREST PAID	
CLASS A	847.100,35 €
CLASS B	880.069,42 €
CLASS C *	0,00 €
Interest accrued and unpaid	499.132,33 €

RESIDUAL LIFE (YEARS)		
	INITIAL	March 19th 2018
CLASS A	5,25	3,87
CLASS B	16,42	12,89
CLASS C	18,75	15,18

\* In compliance with the provisions of the prospectus regarding to the article 405 of Regulation (EU) No 575/2013 Santander continues to retain a significant net financial interest in this fund on an ongoing basis.

## F.T.A. RMBS SANTANDER 1

### QUARTERLY COLLATERAL REPORT

March 19th 2018

PRINCIPAL	
Previous Balance	948.286.425,98 €
Principal Amortised	20.935.934,44 €
Outstanding Balance	927.350.491,54 €
Number of Credit Rights	7.726
LTV	85,46%

INTEREST	
Interest received during relevant period	2.993.613,29 €
Interest accrued during relevant period	2.901.697,41 €

PRINCIPAL BALANCE IN ARREARS					
	UP to 30 DAYS	30 to 60 DAYS	60 to 90 DAYS	90 to 180 DAYS	> 180 DAYS
Principal Balance in Arrears	109.205,78 €	56.472,06 €	67.878,06 €	87.511,25 €	10.699,29 €
Interest accrued on Credit Rights in Arrears	25.449,40 €	16.362,71 €	20.754,01 €	30.870,56 €	3.136,79 €
Outstanding Balance	36.994.784,25 €	8.994.553,89 €	6.852.202,32 €	7.481.668,90 €	9.677.725,29 €
Number of Credit Rights	299	75	49	56	64
% of Outstanding Balance	3,99%	0,97%	0,74%	0,81%	1,04%

WRITE OFF	
Cumulative WRITE OFF as of previous balance	24.246.756,97 €
Difference in Actual Period	1.036.173,72 €
Cumulative WRITE OFF up to date	25.282.930,69 €

**F.T.A. RMBS SANTANDER 1**

**QUARTERLY COLLATERAL REPORT**

**March 19th 2018**

<b>CONTENTIOUS / JUDICIAL</b>	
Last balance	11.308.361,14 €
Difference in Actual Period	-856.080,03 €
Current balance	10.452.281,11 €
Contentious CR's number	71

<b>TRANSITORY PROPERTIES</b>	
Last balance	6.825.901,29 €
Difference in Actual Period	-542.203,19 €
Current balance	6.283.698,10 €
Transitory properties CR's number	108

<b>NET LOSS</b>	
Last balance	8.263.396,33 €
Difference in Actual Period	320.006,39 €
Current balance	8.583.402,72 €

## F.T.A. RMBS SANTANDER 1

### QUARTERLY REPORT - ALLOCATION OF CASH

March 19th 2018

TOTAL CASH RECEIVED END OF PERIOD	22.714.193,18 €
<b>CASH RECEIVED - PRINCIPAL</b>	
Amortisation of Credit Rights	17.749.279,61 €
<b>CASH RECEIVED - INTEREST</b>	
Interest received from Credit Rights	2.993.613,29 €
Interest received under GIC	0,00 €
<b>CONTENTIOUS</b>	513.157,70 €
<b>OTHERS</b>	-32,34 €
<b>RESERVE FUND</b>	503.066,35 €
<b>TRANSITORY PROPERTIES</b>	955.108,57 €
<b>ISSUE EXPENSES</b>	0,00 €

TREASURY ACCOUNT STATEMENT	32.881.109,68 €
<b>PRINCIPAL RESERVE FUND</b>	
Previous Balance	33.384.176,03 €
Variation	-503.066,35 €
Outstanding Balance	32.881.109,68 €
<b>WITHHOLDING TAXES</b>	2,25 €
<b>ISSUE EXPENSES WITHHELD</b>	0,00 €
<b>OTHERS</b>	0,00 €

TOTAL CASH PAID END OF PERIOD	22.714.193,18 €
ORDINARY EXPENSES	914,26 €
MANAGEMENT FEE	50.266,23 €
CLASS A INTEREST	847.100,35 €
CLASS B INTEREST	880.069,42 €
CLASS A REDEMPTION	20.935.842,92 €
CLASS B REDEMPTION	0,00 €
CLASS C INTEREST	0,00 €
CLASS C REDEMPTION	0,00 €
SUBORDINATED LOAN INTEREST	0,00 €
SUBORDINATED LOAN REDEMPTION	0,00 €
ADMINISTRATION FEE	0,00 €
CLASS C EXTRAORDINARY INTEREST	0,00 €
EXCESS	0,00 €



## F.T.A. RMBS SANTANDER 1

### CREDIT ENHANCEMENT AND SUBORDINATED LOAN

March 19th 2018

CREDIT ENHANCEMENT				
CONCEPTS	INITIAL		March 19, 2018	
SUBORDINATED ISSUE	30,82%		42,46%	
PRINCIPAL RESERVE FUND	59.800.000,00 €	5,00%	32.881.109,68 €	3,55%

SUBORDINATED LOANS		
CONCEPTS	INITIAL	March 19, 2018
SUBORDINATED LOAN		
Total Outstanding Subordinated Loan	650.000,00 €	301.946,04 €
Interest Rate	0,848%	0,322%

## F.T.A. RMBS SANTANDER 1

### TRIGGERS OF THE MODEL

March 19th 2018

RESERVE FUND's TRIGGERS	
1. IF 1.a) IS HIGHER THAN 2.a) RESERVE FUNDS WILL NOT BE REDUCED	
1.a) CREDIT RIGHTS IN ARREARS OVER 90 DAYS	17.159.394,19 €
2.a) 1 % CREDIT RIGHTS OUTSTANDING BALANCE	9.273.504,92 €

REQUIRED RESERVE FUND LEVEL DOES NOT DECREASE

CUMULATIVE FAILED LOANS	40.990.810,44 €
-------------------------	-----------------

CLASS B DEFERRAL INTEREST TRIGGERS	
CLASS B INTEREST DEFERRAL (6th PLACE) IF CUMULATIVE FAILED LOANS > 260.000.020.25 EUR	NO

# F.T.A. RMBS SANTANDER 1

## DEFINITIONS

March 19th 2018

**POOL CUT-OFF DATE** Means the date in which the Gestora will carry out the necessary calculations, on behalf of the Fund, for the distribution of the available funds at this date, according with the Order of Priority of Payments.

All the information regarding the Assets (Outstanding Balance of the Credit Rights, arrears' tables, transitory properties, stratification tables, etc.) are referred to this mentioned date.

**WRITE OFF** Those loans that at a given date are unpaid for a period equal or higher to 12 or 18 months (according to Prospectus) of arrears in due payments.

**NET LOSSES** Those loans which the Originator considers that will not recover (net of recoveries).

**FAILED LOANS** Those loans which the Originator considers that will not recover, or those loans that at a given date are unpaid for a period equal or higher to 12 or 18 months.

**CUMULATIVE FAILED LOANS** Accumulated outstanding balance of the failed loans without taking into account the recovered amount.

**TRANSITORY PROPERTIES** Those assets in the balance of the Fund as a consequence of a judicial or non-judicial process.

**CONTENTIOUS / JUDICIAL** Loans in which the Originator will take legal actions. This amount is included in the different buckets in arrears.



**FONDO DE TITULIZACION DE ACTIVOS  
RMBS SANTANDER 1**

**March 19, 2018**

**HISTORICAL ARREARS REPORTS**

HISTORICAL ARREARS REPORTS					
	Mar-17	Jun-17	Sep-17	Dec-17	Mar-18
<b>15 - 30 DAYS</b>	4,179%	4,139%	4,342%	4,222%	3,989%
<b>30 - 60 DAYS</b>	1,008%	1,381%	1,216%	1,257%	0,970%
<b>60 - 90 DAYS</b>	0,693%	0,571%	0,621%	0,851%	0,739%
<b>90 - 180 DAYS</b>	0,656%	0,776%	0,776%	0,705%	0,807%
<b>MORE THAN 180 DAYS</b>	3,059%	1,272%	1,203%	1,146%	1,044%

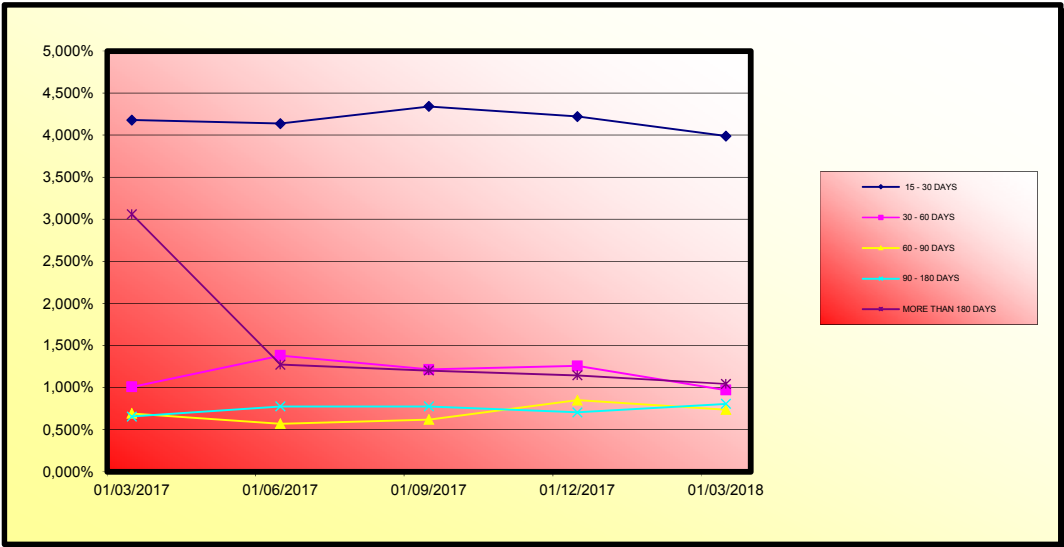



**FONDO DE TITULIZACION DE ACTIVOS  
RMBS SANTANDER 1**

**19-March-2018**

LTV

LTV				
LTV (%)	OUTS. BALANC	% OUTSTANDING	LOANS	% LOANS
<b>0-9,99</b>	177.800,55 €	0,02%	20	0,25%
<b>10-19,99</b>	534.782,26 €	0,06%	26	0,33%
<b>20-29,99</b>	1.398.145,02 €	0,15%	31	0,39%
<b>30-39,99</b>	2.762.598,67 €	0,29%	48	0,61%
<b>40-49,99</b>	4.447.212,00 €	0,47%	66	0,83%
<b>50-59,99</b>	12.790.627,43 €	1,34%	172	2,17%
<b>60-69,99</b>	58.312.146,60 €	6,12%	647	8,17%
<b>70-79,99</b>	220.076.323,06 €	23,10%	1.964	24,81%
<b>80-89,99</b>	267.044.184,79 €	28,03%	2.175	27,47%
<b>90-99,99</b>	200.109.559,51 €	21,01%	1.515	19,14%
<b>&gt;100</b>	184.996.211,31 €	19,42%	1.253	15,83%

FTA RMBS SANTANDER 1

Fecha	Saldo antes de pago	Saldo Real	0,45%	Permanencia final de mes	Tasa Prepago mensual desde inicio	Tasa Prepago anualizada desde inicio	Tasa Prepago mensual	Tasa Prepago mensual anualizada	Saldo después de pago
			Vector de prepago						
5,48%									
DATE	OUTSTANDING BEFORE PREPAYMENT	REAL OUTSTANDING	0,45% PREPAYMENT VECTOR	REMAINING AT THE END OF THE MONTH	AVERAGE SINGLE MONTHLY MORTALITY	CPR	MONTHLY SINGLE MONTHLY MORTALITY	CPR	OUTSTANDING AFTER PREPAYMENT
junio-14	1.300.000.000,00		100,00%	100,00%					
julio-14	1.297.313.092,87	1.295.811.238,56	99,55%	99,88%	0,12%	1,38%	0,12%	1,38%	1.295.811.238,56
agosto-14	1.294.600.948,85	1.290.999.982,03	99,09%	99,72%	0,14%	1,66%	0,16%	1,93%	1.290.999.982,03
septiembre-14	1.291.866.324,30	1.286.036.295,64	98,64%	99,55%	0,15%	1,79%	0,17%	2,06%	1.286.036.295,64
octubre-14	1.289.103.544,40	1.279.864.186,70	98,20%	99,28%	0,18%	2,13%	0,27%	3,15%	1.279.864.186,70
noviembre-14	1.286.281.819,54	1.273.131.704,09	97,75%	98,98%	0,21%	2,44%	0,31%	3,63%	1.273.131.704,09
diciembre-14	1.283.324.148,23	1.261.951.510,21	97,31%	98,33%	0,28%	3,30%	0,65%	7,52%	1.261.951.510,21
enero-15	1.280.291.757,47	1.252.737.207,39	96,86%	97,85%	0,31%	3,66%	0,50%	5,78%	1.252.737.207,39
febrero-15	1.277.156.508,83	1.242.361.799,20	96,42%	97,28%	0,34%	4,06%	0,58%	6,80%	1.242.361.799,20
marzo-15	1.273.933.588,74	1.231.384.593,40	95,99%	96,66%	0,38%	4,43%	0,63%	7,34%	1.231.384.593,40
abril-15	1.270.641.071,51	1.218.579.361,85	95,55%	95,90%	0,42%	4,90%	0,78%	9,01%	1.218.579.361,85
mayo-15	1.267.304.435,83	1.209.511.087,95	95,12%	95,44%	0,42%	4,96%	0,48%	5,64%	1.209.511.087,95
junio-15	1.263.887.730,76	1.197.625.947,26	94,68%	94,76%	0,45%	5,24%	0,71%	8,25%	1.197.625.947,26
julio-15	1.260.444.562,40	1.189.820.659,68	94,25%	94,40%	0,44%	5,18%	0,38%	4,47%	1.189.820.659,68
agosto-15	1.256.955.322,22	1.178.598.058,23	93,83%	93,77%	0,46%	5,37%	0,67%	7,73%	1.178.598.058,23
septiembre-15	1.253.430.651,06	1.172.279.891,35	93,40%	93,53%	0,45%	5,21%	0,26%	3,03%	1.172.279.891,35
octubre-15	1.249.873.654,52	1.163.955.440,31	92,98%	93,13%	0,44%	5,20%	0,43%	5,01%	1.163.955.440,31
noviembre-15	1.246.273.872,35	1.155.678.069,14	92,55%	92,73%	0,44%	5,19%	0,42%	4,98%	1.155.678.069,14
diciembre-15	1.242.600.768,71	1.146.050.099,45	92,13%	92,23%	0,45%	5,25%	0,54%	6,29%	1.146.050.099,45
enero-16	1.238.907.027,71	1.134.965.665,82	91,71%	91,61%	0,46%	5,38%	0,67%	7,77%	1.134.965.665,82
febrero-16	1.235.165.385,18	1.126.924.809,92	91,30%	91,24%	0,46%	5,35%	0,41%	4,78%	1.126.924.809,92
marzo-16	1.231.405.674,17	1.117.034.819,87	90,88%	90,71%	0,46%	5,42%	0,57%	6,69%	1.117.034.819,87
abril-16	1.227.619.922,45	1.107.685.578,56	90,47%	90,23%	0,47%	5,45%	0,53%	6,19%	1.107.685.578,56
mayo-16	1.223.823.001,53	1.097.798.486,47	90,06%	89,70%	0,47%	5,51%	0,59%	6,80%	1.097.798.486,47
junio-16	1.219.982.195,57	1.087.541.089,07	89,65%	89,14%	0,48%	5,58%	0,62%	7,22%	1.087.541.089,07
julio-16	1.216.154.691,80	1.079.121.591,76	89,24%	88,73%	0,48%	5,58%	0,46%	5,40%	1.079.121.591,76
agosto-16	1.212.321.015,78	1.068.693.237,20	88,84%	88,15%	0,48%	5,65%	0,65%	7,56%	1.068.693.237,20
septiembre-16	1.208.474.913,18	1.060.434.740,67	88,44%	87,75%	0,48%	5,64%	0,46%	5,35%	1.060.434.740,67
octubre-16	1.204.627.302,88	1.053.120.629,94	88,03%	87,42%	0,48%	5,60%	0,37%	4,38%	1.053.120.629,94
noviembre-16	1.200.782.861,90	1.044.311.057,07	87,63%	86,97%	0,48%	5,61%	0,52%	6,05%	1.044.311.057,07
diciembre-16	1.196.899.397,78	1.033.016.782,58	87,24%	86,31%	0,49%	5,72%	0,76%	8,75%	1.033.016.782,58
enero-17	1.193.027.073,93	1.022.369.700,56	86,84%	85,70%	0,50%	5,80%	0,71%	8,19%	1.022.369.700,56
febrero-17	1.189.138.930,96	1.014.255.349,10	86,45%	85,29%	0,50%	5,79%	0,47%	5,49%	1.014.255.349,10
marzo-17	1.185.257.869,81	1.009.044.416,28	86,05%	85,13%	0,49%	5,68%	0,19%	2,23%	1.009.044.416,28
abril-17	1.181.372.311,17	999.456.373,78	85,66%	84,60%	0,49%	5,73%	0,62%	7,24%	999.456.373,78
mayo-17	1.177.490.079,47	994.707.512,26	85,27%	84,48%	0,48%	5,62%	0,15%	1,75%	994.707.512,26
junio-17	1.173.571.137,58	986.442.246,81	84,89%	84,05%	0,48%	5,63%	0,50%	5,84%	986.442.246,81
julio-17	1.169.667.886,44	980.421.339,32	84,50%	83,82%	0,48%	5,56%	0,28%	3,29%	980.421.339,32
agosto-17	1.165.758.308,13	972.587.574,82	84,12%	83,43%	0,48%	5,56%	0,47%	5,45%	972.587.574,82
septiembre-17	1.161.836.256,95	967.175.975,71	83,73%	83,25%	0,47%	5,49%	0,22%	2,62%	967.175.975,71
octubre-17	1.157.912.324,92	960.858.607,31	83,35%	82,98%	0,47%	5,44%	0,32%	3,73%	960.858.607,31
noviembre-17	1.153.991.882,28	954.045.845,52	82,98%	82,67%	0,46%	5,42%	0,37%	4,37%	954.045.845,52
diciembre-17	1.150.031.674,11	948.286.425,98	82,60%	82,46%	0,46%	5,36%	0,26%	3,09%	948.286.425,98
enero-18	1.146.082.659,03	940.661.867,66	82,22%	82,08%	0,46%	5,36%	0,46%	5,41%	940.661.867,66
febrero-18	1.142.117.718,44	934.336.228,29	81,85%	81,81%	0,46%	5,33%	0,33%	3,86%	934.336.228,29
marzo-18	1.138.159.925,89	927.350.491,54	81,48%	81,48%	0,45%	5,32%	0,40%	4,72%	927.350.491,54

FECHA	Principal disponible para la amortizacion	SERIE A	SERIE B	AMORTIZACION SERIE A	VIDA SERIE A	AMORTIZACION SERIE B	VIDA SERIE B	SERIE C	AMORTIZACION SERIE C	VIDA SERIE C
18-jun-14	0	940.700.000	359.300.000					59.800.000	0,00	0
18-jul-14	0	0,00	940.700.000	0,00	0	0,00	0	59.800.000	0,00	0
18-ago-14	0	0,00	940.700.000	0,00	0	0,00	0	59.800.000	0,00	0
18-sep-14	1	13.963.704,36	940.700.000	13.963.704,36	-18.264.525.303	0,00	0	59.800.000	0,00	0
18-oct-14	0	0,00	926.736.296	359.300.000	0,00	0,00	0	59.800.000	0,00	0
18-nov-14	0	0,00	926.736.296	359.300.000	0,00	0,00	0	59.800.000	0,00	0
18-dic-14	1	24.084.785,43	926.736.296	359.300.000	24.084.785,43	-29.287.099.083	0	59.800.000	0,00	0
18-ene-15	0	0,00	902.651.510	359.300.000	0,00	0	0	59.800.000	0,00	0
18-feb-15	0	0,00	902.651.510	359.300.000	0,00	0	0	59.800.000	0,00	0
18-mar-15	1	30.566.916,81	902.651.510	359.300.000	30.566.916,81	-34.357.214.494	0	59.800.000	0,00	0
18-abr-15	0	0,00	872.084.593	359.300.000	0,00	0	0	59.800.000	0,00	0
18-may-15	0	0,00	872.084.593	359.300.000	0,00	0	0	59.800.000	0,00	0
18-jun-15	1	33.758.646,14	872.084.593	359.300.000	33.758.646,14	-34.940.198.755	0	59.800.000	0,00	0
18-jul-15	0	0,00	838.328.065	359.300.000	0,00	0	0	59.800.000	0,00	0
18-ago-15	0	0,00	838.328.065	359.300.000	0,00	0	0	59.800.000	0,00	0
18-sep-15	1	25.346.055,91	838.328.065	359.300.000	25.346.055,91	-23.901.330.723	0	59.800.000	0,00	0
18-oct-15	0	0,00	812.980.009	359.300.000	0,00	0,00	0	59.800.000	0,00	0
18-nov-15	0	0,00	812.980.009	359.300.000	0,00	0,00	0	59.800.000	0,00	0
18-dic-15	1	26.229.791,90	812.980.009	359.300.000	26.229.791,90	-22.321.552.907	0	59.800.000	0,00	0
18-ene-16	0	0,00	786.750.217	359.300.000	0,00	0	0	59.800.000	0,00	0
18-feb-16	0	0,00	786.750.217	359.300.000	0,00	0	0	59.800.000	0,00	0
18-mar-16	1	29.015.279,58	786.750.217	359.300.000	29.015.279,58	-22.022.597.201	0	59.800.000	0,00	0
18-abr-16	0	0,00	757.734.937	359.300.000	0,00	0,00	0	59.800.000	0,00	0
18-may-16	0	0,00	757.734.937	359.300.000	0,00	0,00	0	59.800.000	0,00	0
18-jun-16	1	29.493.730,80	757.734.937	359.300.000	29.493.730,80	-19.731.305.905	0	59.800.000	0,00	0
18-jul-16	0	0,00	728.241.207	359.300.000	0,00	0	0	59.800.000	0,00	0
18-ago-16	0	0,00	728.241.207	359.300.000	0,00	0,00	0	59.800.000	0,00	0
18-sep-16	1	27.106.348,40	728.241.207	359.300.000	27.106.348,40	-15.640.363.027	0	59.800.000	0,00	0
18-oct-16	0	0,00	701.134.858	359.300.000	0,00	0	0	59.800.000	0,00	0
18-nov-16	0	0,00	701.134.858	359.300.000	0,00	0	0	59.800.000	0,00	0
18-dic-16	1	27.417.958,09	701.134.858	359.300.000	27.417.958,09	-13.297.709.674	0	59.800.000	0,00	0
18-ene-17	0	0,00	673.716.900	359.300.000	0,00	0	0	59.800.000	0,00	0
18-feb-17	0	0,00	673.716.900	359.300.000	0,00	0	0	59.800.000	0,00	0
18-mar-17	1	23.972.366,30	673.716.900	359.300.000	23.972.366,30	-9.421.139.956	0	59.800.000	0,00	0
18-abr-17	0	0,00	649.744.534	359.300.000	0,00	0,00	0	59.800.000	0,00	0
18-may-17	0	0,00	649.744.534	359.300.000	0,00	0,00	0	59.800.000	0,00	0
18-jun-17	1	22.602.169,47	649.744.534	359.300.000	22.602.169,47	-6.871.059.519	0	59.800.000	0,00	0
18-jul-17	0	0,00	627.142.364	359.300.000	0,00	0,00	0	59.800.000	0,00	0
18-ago-17	0	0,00	627.142.364	359.300.000	0,00	0,00	0	59.800.000	0,00	0
18-sep-17	1	19.266.271,10	627.142.364	359.300.000	19.266.271,10	-4.084.449.473	0	59.800.000	0,00	0
18-oct-17	0	0,00	607.876.093	359.300.000	0,00	0	0	59.800.000	0,00	0
18-nov-17	0	0,00	607.876.093	359.300.000	0,00	0	0	59.800.000	0,00	0
18-dic-17	1	18.889.549,73	607.876.093	359.300.000	18.889.549,73	-2.266.745.968	0	59.800.000	0,00	0
18-ene-18	0	0,00	588.986.544	359.300.000	0,00	0,00	0	59.800.000	0,00	0
18-feb-18	0	0,00	588.986.544	359.300.000	0,00	0,00	0	59.800.000	0,00	0
18-mar-18	1	20.935.934,44	588.986.544	359.300.000	20.935.934,44	-586.206.164	0	59.800.000	0,00	0
18-abr-18	0	0,00	568.050.609	359.300.000	0,00	0	0	59.800.000	0,00	0
18-may-18	0	0,00	568.050.609	359.300.000	0,00	0,00	0	59.800.000	0,00	0
18-jun-18	1	22.156.715,69	568.050.609	359.300.000	22.156.715,69	1.351.559.657	0	59.800.000	0,00	0
18-jul-18	0	0,00	545.893.893	359.300.000	0,00	0	0	59.800.000	0,00	0
18-ago-18	0	0,00	545.893.893	359.300.000	0,00	0	0	59.800.000	0,00	0
18-sep-18	1	21.765.345,55	545.893.893	359.300.000	21.765.345,55	3.330.097.869	0	59.800.000	0,00	0
18-oct-18	0	0,00	524.128.548	359.300.000	0,00	0	0	59.800.000	0,00	0
18-nov-18	0	0,00	524.128.548	359.300.000	0,00	0	0	59.800.000	0,00	0
18-dic-18	1	21.397.146,51	524.128.548	359.300.000	21.397.146,51	5.242.300.895	0	59.800.000	0,00	0
18-ene-19	0	0,00	502.731.401	359.300.000	0,00	0,00	0	59.800.000	0,00	0
18-feb-19	0	0,00	502.731.401	359.300.000	0,00	0,00	0	59.800.000	0,00	0
18-mar-19	1	21.030.888,35	502.731.401	359.300.000	21.030.888,35	7.087.409.372	0	59.800.000	0,00	0
18-abr-19	0	0,00	481.700.513	359.300.000	0,00	0	0	59.800.000	0,00	0
18-may-19	0	0,00	481.700.513	359.300.000	0,00	0,00	0	59.800.000	0,00	0
18-jun-19	1	20.655.489,94	481.700.513	359.300.000	20.655.489,94	8.799.238.716	0	59.800.000	0,00	0
18-jul-19	0	0,00	461.045.023	359.300.000	0,00	0	0	59.800.000	0,00	0
18-ago-19	0	0,00	461.045.023	359.300.000	0,00	0	0	59.800.000	0,00	0
18-sep-19	1	20.286.197,93	461.045.023	359.300.000	20.286.197,93	10.508.250.530	0	59.800.000	0,00	0
18-oct-19	0	0,00	440.758.825	359.300.000	0,00	0	0	59.800.000	0,00	0
18-nov-19	0	0,00	440.758.825	359.300.000	0,00	0,00	0	59.800.000	0,00	0
18-dic-19	1	19.938.386,16	440.758.825	359.300.000	19.938.386,16	12.162.415.555	0	59.800.000	0,00	0
18-ene-20	0	0,00	420.820.439	359.300.000	0,00	0,00	0	59.800.000	0,00	0
18-feb-20	0	0,00	420.820.439	359.300.000	0,00	0,00	0	59.800.000	0,00	0
18-mar-20	1	19.586.103,59	420.820.439	359.300.000	19.586.103,59	13.749.444.720	0	59.800.000	0,00	0
18-abr-20	0	0,00	401.234.335	359.300.000	0,00	0	0	59.800.000	0,00	0
18-may-20	0	0,00	401.234.335	359.300.000	0,00	0	0	59.800.000	0,00	0
18-jun-20	1	19.226.710,95	401.234.335	359.300.000	19.226.710,95	15.227.555.070	0	59.800.000	0,00	0
18-jul-20	0	0,00	382.007.624	359.300.000	0,00	0	0	59.800.000	0,00	0
18-ago-20	0	0,00	382.007.624	359.300.000	0,00	0	0	59.800.000	0,00	0
18-sep-20	1	18.880.298,10	382.007.624	359.300.000	18.880.298,10	16.690.183.520	0	59.800.000	0,00	0
18-oct-20	0	0,00	363.127.326	359.300.000	0,00	0	0	59.800.000	0,00	0
18-nov-20	0	0,00	363.127.326	359.300.000	0,00	0	0	59.800.000	0,00	0
18-dic-20	1	18.554.904,57	363.127.326	359.300.000	18.554.904,57	18.109.586.857	0	59.800.000	0,00	0
18-ene-21	0	0,00	344.572.422	359.300.000	0,00	0	0	59.800.000	0,00	0
18-feb-21	0	0,00	344.572.422	359.300.000	0,00	0	0	59.800.000	0,00	0
18-mar-21	1	18.224.860,40	344.572.422	359.300.000	18.224.860,40	19.464.150.910	0	59.800.000	0,00	0
18-abr-21	0	0,00	326.347.561	359.300.000	0,00	0	0	59.800.000	0,00	0
18-may-21	0	0,00	326.347.561	359.300.000	0,00	0	0	59.800.000	0,00	0
18-jun-21	1	17.896.128,01	326.347.561	359.300.000	17.896.128,01	20.694.250.108	0	59.800.000	0,00	0
18-jul-21	0	0,00	308.461.433	359.300.000	0,00	0	0	59.800.000	0,00	0
18-ago-21	0	0,00	308.461.433	359.300.000	0,00	0	0	59.800.000	0,00	0
18-sep-21	1	17.545.210,82	308.461.433	359.300.000	17.545.210,82	21.913.968.315	0	59.800.000	0,00	0
18-oct-21	0	0,00	290.916.223	359.300.000	0,00	0	0	59.800.000	0,00	0
18-nov-21	0	0,00	290.916.223	359.300.000	0,00	0	0	59.800.000	0,00	0
18-dic-21	1	17.229.580,59	290.916.223	359.300.000	17.229.580,59	23.104.867.566	0	59.800.000	0,00	0
18-ene-22	0	0,00	273.686.642	359.300.000	0,00	0	0	59.800.000	0,00	0
18-feb-22	0	0,00	273.686.642	359.300.000	0,00	0	0	59.800.000	0,00	0
18-mar-22	1	16.924.247,44	273.686.642	359.300.000	16.924.247,44	24.252.446.587	0	59.800.000	0,00	0
18-abr-22	0	0,00	256.762.394	359.300.000	0,00	0	0	59.800.000	0,00	0
18-may-22	0	0,00	256.762.394	359.300.000	0,00	0	0	59.800.000	0,00	0
18-jun-22	1	16.601.								

FECHA	Principal disponible para la amortizacion	SERIE A	SERIE B	AMORTIZACION SERIE A	VIDA SERIE A	AMORTIZACION SERIE B	VIDA SERIE B	SERIE C	AMORTIZACION SERIE C	VIDA SERIE C
18-feb-25	0	0,00	90.514.866	359.300.000	0,00	0	0	59.800.000	0,00	0
18-mar-25	1	13.360.160,15	90.514.866	359.300.000	13.360.160,15	33.787.845,028	0	59.800.000	0,00	0
18-abr-25	0	0,00	77.154.706	359.300.000	0,00	0	0	59.800.000	0,00	0
18-may-25	0	0,00	77.154.706	359.300.000	0,00	0	0	59.800.000	0,00	0
18-jun-25	1	13.070.541,44	77.154.706	359.300.000	13.070.541,44	34.218.677,484	0	59.800.000	0,00	0
18-jul-25	0	0,00	64.084.164	359.300.000	0,00	0	0	59.800.000	0,00	0
18-ago-25	0	0,00	64.084.164	359.300.000	0,00	0	0	59.800.000	0,00	0
18-sep-25	1	12.786.283,27	64.084.164	359.300.000	12.786.283,27	34.650.827,666	0	59.800.000	0,00	0
18-oct-25	0	0,00	51.297.881	359.300.000	0,00	0	0	59.800.000	0,00	0
18-nov-25	0	0,00	51.297.881	359.300.000	0,00	0	0	59.800.000	0,00	0
18-dic-25	1	12.534.062,46	51.297.881	359.300.000	12.534.062,46	35.120.443,003	0	59.800.000	0,00	0
18-ene-26	0	0,00	38.763.819	359.300.000	0,00	0	0	59.800.000	0,00	0
18-feb-26	0	0,00	38.763.819	359.300.000	0,00	0	0	59.800.000	0,00	0
18-mar-26	1	12.282.820,79	38.763.819	359.300.000	12.282.820,79	35.546.483,362	0	59.800.000	0,00	0
18-abr-26	0	0,00	26.480.998	359.300.000	0,00	0	0	59.800.000	0,00	0
18-may-26	0	0,00	26.480.998	359.300.000	0,00	0	0	59.800.000	0,00	0
18-jun-26	1	12.005.931,85	26.480.998	359.300.000	12.005.931,85	35.813.694,712	0	59.800.000	0,00	0
18-jul-26	0	0,00	14.475.066	359.300.000	0,00	0	0	59.800.000	0,00	0
18-ago-26	0	0,00	14.475.066	359.300.000	0,00	0	0	59.800.000	0,00	0
18-sep-26	1	11.753.326,35	14.475.066	359.300.000	11.753.326,35	36.141.478,531	0	59.800.000	0,00	0
18-oct-26	0	0,00	2.721.739,6	359.300.000	0,00	0	0	59.800.000	0,00	0
18-nov-26	0	0,00	2.721.740	359.300.000	0,00	0	0	59.800.000	0,00	0
18-dic-26	1	11.518.922,76	2.721.740	359.300.000	2.721.739,60	8.619.749,302	8.789.223,16	27.835.459,747	59.800.000	0,00
18-ene-27	0	0,00	0	350.510.777	0,00	0	0	59.800.000	0,00	0
18-feb-27	0	0,00	0	350.510.777	0,00	0	0	59.800.000	0,00	0
18-mar-27	1	11.268.169,29	0	350.510.777	0,00	11.268.169,29	36.722.963,715	59.800.000	0,00	0
18-abr-27	0	0,00	0	339.242.608	0,00	0	0	59.800.000	0,00	0
18-may-27	0	0,00	0	339.242.608	0,00	0	0	59.800.000	0,00	0
18-jun-27	1	11.022.781,67	0	339.242.608	0,00	11.022.781,67	36.904.273,047	59.800.000	0,00	0
18-jul-27	0	0,00	0	328.219.826	0,00	0	0	59.800.000	0,00	0
18-ago-27	0	0,00	0	328.219.826	0,00	0	0	59.800.000	0,00	0
18-sep-27	1	10.774.200,91	0	328.219.826	0,00	10.774.200,91	37.063.251,138	59.800.000	0,00	0
18-oct-27	0	0,00	0	317.445.625	0,00	0	0	59.800.000	0,00	0
18-nov-27	0	0,00	0	317.445.625	0,00	0	0	59.800.000	0,00	0
18-dic-27	1	10.544.465,92	0	317.445.625	0,00	10.544.465,92	37.243.053,625	59.800.000	0,00	0
18-ene-28	0	0,00	0	306.901.159	0,00	0	0	59.800.000	0,00	0
18-feb-28	0	0,00	0	306.901.159	0,00	0	0	59.800.000	0,00	0
18-mar-28	1	10.315.491,35	0	306.901.159	0,00	10.315.491,35	37.383.340,648	59.800.000	0,00	0
18-abr-28	0	0,00	0	296.585.668	0,00	0	0	59.800.000	0,00	0
18-may-28	0	0,00	0	296.585.668	0,00	0	0	59.800.000	0,00	0
18-jun-28	1	10.078.102,55	0	296.585.668	0,00	10.078.102,55	37.430.072,872	59.800.000	0,00	0
18-jul-28	0	0,00	0	286.507.565	0,00	0	0	59.800.000	0,00	0
18-ago-28	0	0,00	0	286.507.565	0,00	0	0	59.800.000	0,00	0
18-sep-28	1	9.845.960,25	0	286.507.565	0,00	9.845.960,25	37.473.724,709	59.800.000	0,00	0
18-oct-28	0	0,00	0	276.661.605	0,00	0	0	59.800.000	0,00	0
18-nov-28	0	0,00	0	276.661.605	0,00	0	0	59.800.000	0,00	0
18-dic-28	1	9.621.729,50	0	276.661.605	0,00	9.621.729,50	37.505.501,606	59.800.000	0,00	0
18-ene-29	0	0,00	0	267.039.875	0,00	0	0	59.800.000	0,00	0
18-feb-29	0	0,00	0	267.039.875	0,00	0	0	59.800.000	0,00	0
18-mar-29	1	9.384.267,66	0	267.039.875	0,00	9.384.267,66	37.443.227,957	59.800.000	0,00	0
18-abr-29	0	0,00	0	257.655.608	0,00	0	0	59.800.000	0,00	0
18-may-29	0	0,00	0	257.655.608	0,00	0	0	59.800.000	0,00	0
18-jun-29	1	9.151.454,41	0	257.655.608	0,00	9.151.454,41	37.328.782,550	59.800.000	0,00	0
18-jul-29	0	0,00	0	248.504.153	0,00	0	0	59.800.000	0,00	0
18-ago-29	0	0,00	0	248.504.153	0,00	0	0	59.800.000	0,00	0
18-sep-29	1	8.912.330,22	0	248.504.153	0,00	8.912.330,22	37.173.329,350	59.800.000	0,00	0
18-oct-29	0	0,00	0	239.591.823	0,00	0	0	59.800.000	0,00	0
18-nov-29	0	0,00	0	239.591.823	0,00	0	0	59.800.000	0,00	0
18-dic-29	1	8.697.524,75	0	239.591.823	0,00	8.697.524,75	37.077.548,028	59.800.000	0,00	0
18-ene-30	0	0,00	0	230.894.298	0,00	0	0	59.800.000	0,00	0
18-feb-30	0	0,00	0	230.894.298	0,00	0	0	59.800.000	0,00	0
18-mar-30	1	8.481.574,59	0	230.894.298	0,00	8.481.574,59	36.937.257,322	59.800.000	0,00	0
18-abr-30	0	0,00	0	222.412.724	0,00	0	0	59.800.000	0,00	0
18-may-30	0	0,00	0	222.412.724	0,00	0	0	59.800.000	0,00	0
18-jun-30	1	8.267.216,26	0	222.412.724	0,00	8.267.216,26	36.739.509,054	59.800.000	0,00	0
18-jul-30	0	0,00	0	214.145.508	0,00	0	0	59.800.000	0,00	0
18-ago-30	0	0,00	0	214.145.508	0,00	0	0	59.800.000	0,00	0
18-sep-30	1	8.039.002,59	0	214.145.508	0,00	8.039.002,59	36.464.915,728	59.800.000	0,00	0
18-oct-30	0	0,00	0	206.106.505	0,00	0	0	59.800.000	0,00	0
18-nov-30	0	0,00	0	206.106.505	0,00	0	0	59.800.000	0,00	0
18-dic-30	1	7.866.269,96	0	206.106.505	0,00	7.866.269,96	36.405.097,361	59.800.000	0,00	0
18-ene-31	0	0,00	0	198.240.235	0,00	0	0	59.800.000	0,00	0
18-feb-31	0	0,00	0	198.240.235	0,00	0	0	59.800.000	0,00	0
18-mar-31	1	7.675.425,60	0	198.240.235	0,00	7.675.425,60	36.228.008,825	59.800.000	0,00	0
18-abr-31	0	0,00	0	190.564.809	0,00	0	0	59.800.000	0,00	0
18-may-31	0	0,00	0	190.564.809	0,00	0	0	59.800.000	0,00	0
18-jun-31	1	7.480.277,64	0	190.564.809	0,00	7.480.277,64	35.972.655,152	59.800.000	0,00	0
18-jul-31	0	0,00	0	183.084.532	0,00	0	0	59.800.000	0,00	0
18-ago-31	0	0,00	0	183.084.532	0,00	0	0	59.800.000	0,00	0
18-sep-31	1	7.290.956,43	0	183.084.532	0,00	7.290.956,43	35.732.977,468	59.800.000	0,00	0
18-oct-31	0	0,00	0	175.793.575	0,00	0	0	59.800.000	0,00	0
18-nov-31	0	0,00	0	175.793.575	0,00	0	0	59.800.000	0,00	0
18-dic-31	1	7.124.717,50	0	175.793.575	0,00	7.124.717,50	35.573.714,470	59.800.000	0,00	0
18-ene-32	0	0,00	0	168.668.858	0,00	0	0	59.800.000	0,00	0
18-feb-32	0	0,00	0	168.668.858	0,00	0	0	59.800.000	0,00	0
18-mar-32	1	6.951.207,43	0	168.668.858	0,00	6.951.207,43	35.346.889,800	59.800.000	0,00	0
18-abr-32	0	0,00	0	161.717.650	0,00	0	0	59.800.000	0,00	0
18-may-32	0	0,00	0	161.717.650	0,00	0	0	59.800.000	0,00	0
18-jun-32	1	6.771.993,02	0	161.717.650	0,00	6.771.993,02	35.045.063,877	59.800.000	0,00	0
18-jul-32	0	0,00	0	154.945.657	0,00	0	0	59.800.000	0,00	0
18-ago-32	0	0,00	0	154.945.657	0,00	0	0	59.800.000	0,00	0
18-sep-32	1	6.576.088,62	0	154.945.657	0,00	6.576.088,62	34.636.258,746	59.800.000	0,00	0
18-oct-32	0	0,00	0	148.369.569	0,00	0	0	59.800.000	0,00	0
18-nov-32	0	0,00	0	148.369.569	0,00	0	0	59.800.000	0,00	0
18-dic-32	1	6.413.272,65	0	148.369.569	0,00	6.413.272,65	34.368.728,109	59.800.000	0,00	0
18-ene-33	0	0,00	0	141.956.296	0,00	0	0	59.800.000	0,00	0
18-feb-33	0	0,00	0	141.956.296	0,00	0	0	59.800.000	0,00	0
18-mar-33	1	6.246.468,33	0	141.956.296	0,00	6.246.468,33	34.049.498,859	59.800.000	0,00	0
18-abr-33	0	0,00	0	135.709.828	0,00	0	0	59.800.000	0,00	0
18-may-33	0	0,00	0	135.709.828	0,00	0	0	59.800.000	0,00	0
18-jun-33	1	135.709.710,19	0	135.709.828	0,00	135.709.710,19	751.831.794,453	59.800.000	59.800.000	331.292.000,00